



REGION REUNION
www.regionreunion.com



ORIENT'ANOOU

LE GUIDE SUR L'ORIENTATION À LA RÉUNION | RÉGION REUNION



BAC

Kossa nou fé après le Bac !

Que faire après le Bac !

Rentrée 2024

La Région lé èk zot !



Cofinancé par
l'Union européenne

Avec la participation de



RÉGION ACADÉMIQUE
LA RÉUNION

Liberté
Égalité
Fraternité

SOMMAIRE

Formation tout au long de la vie	P. 4-5
Index des offres de formations à La Réunion	P. 6-7

Les formations initiales

Les étapes à suivre dans Parcoursup	P. 10-11
Le calendrier de l'orientation 2023-2024	P. 12-13
Le schéma des études supérieures	P. 14-15
L'université	P. 16-17
▶ Licence	P. 18-23
▶ BUT	P. 24-27
Les écoles spécialisées	P. 28-31
▶ Diplôme d'état	P. 32-33
Les lycées	P. 34-35
▶ BTS	P. 36-45
▶ BTSA	P. 46
▶ Autres	P. 47
Les prépas aux grandes écoles	P. 48-49
▶ CPGE	P. 50-53

Les formations professionnelles

Poursuivre des études après un bac professionnel	P. 56-61
Le secteur sanitaire et social	P. 62-65

Les formations sans le bac

Que faire sans le bac ?	P. 68-70
Le catalogue de formation de la Région Réunion	P. 71

Les acteurs de l'orientation

Prévenir la rupture scolaire	P. 74
Les missions locales	P. 75
La cité des métiers de La Réunion	P. 76

Les aides et dispositifs

Le Régime spécial études - RSE	P. 80-81
Étudier en étant aidé à La Réunion	P. 82-83
Étudier en étant aidé hors département	P. 84-86



Guide sur l'orientation à La Réunion de la Région Réunion - Décembre 2023

DIRECTRICE DE LA PUBLICATION
HUGUETTE BELLO

CO-DIRECTION DE LA PUBLICATION
Céline SITOUIZE
Karine NABÉNÉSA

RÉDACTION
Service public régional de l'orientation (SPRO)

CONCEPTION GRAPHIQUE
ARY LEBON

PHOTO DE UNE ©Freepik

CONSEIL RÉGIONAL DE LA RÉUNION
HÔTEL DE RÉGION PIERRE LAGOURGUE
AVENUE RENÉ CASSIN - MOUFIA
BP 67190
97801 SAINT-DENIS MESSAG CEDEX 9
T 0262 487 000 | F 0262 487 071

DFP - Direction de la formation professionnelle
N° ISSN : 2825-4597
Crédit photos : ©Freepik
Dépôt légal : Décembre 2023
Diffusion : www.regionreunion.com

Données Onisep de l'offre de formation en open data sous licence ODbL (extraites à la date du 27/11/2023)



Financement



Ce projet est cofinancé par l'Union européenne et la Région Réunion.
L'Europe s'engage à La Réunion avec le Fond social européen.

ÉDITO

ORIENT'ANOUE

Kossa nou fé après le Bac !

Que faire après le Bac !

Rentrée 2024



Huguette BELLO
Présidente de la Région

J'espère que ce livret réalisé en collaboration avec l'Académie de La Réunion et l'ONISEP sera un précieux guide dans ces mois qui viennent où vous serez amenés à faire des choix importants pour votre avenir.

Le message que je veux vous adresser, c'est que vous n'êtes pas seuls ! Avec vos parents, vos professeurs et les équipes pédagogiques de vos établissements, nous partageons la même ambition pour votre réussite, votre épanouissement et votre émancipation. Toutes nos forces sont donc mobilisées pour améliorer la démocratisation de l'accès aux études supérieures et pour vous offrir les meilleures chances d'insertion professionnelle. Nous en mesurerons le bénéfice quand vous aurez grandi, et que vous direz combien grâce à l'école, vous avez trouvé votre chemin dans la société.

Chers lycéennes, lycéens, étudiantes et étudiants, je vois en vous une force prodigieuse, essentielle, si nous voulons pour La Réunion un avenir à la hauteur de nos ambitions et à la hauteur de nos valeurs.

La Réunion a besoin de vous et de la diversité de vos talents.

Je vous demande de ne vous fixer aucune limite !

Tout est possible si vous vous donnez les moyens de réussir.

Que vos parcours après le bac se poursuivent ici sur votre île ;

en France hexagonale ou à l'étranger,

nous garderons sur vous un œil attentif et bienveillant.

LA FORMATION TOUT AU LONG DE LA VIE

La formation tout au long de la vie est une continuité entre la formation initiale, générale ou professionnelle et l'ensemble des situations où il est possible d'acquérir des compétences : actions de formation continue, activités professionnelles, implications associatives ou bénévoles.

Elle inclut les démarches d'orientation, de bilan, d'accompagnement vers l'emploi, de formation et de validation des acquis de l'expérience.

La formation tout au long de la vie comprend la formation initiale (FI) à temps plein, la formation initiale par apprentissage (FIA) et la formation continue (FC).

⇒ FI, FIA, FC, ALTERNANCE

Formation initiale

La formation initiale se suit sous statut d'élève, d'étudiant ou d'apprenti.

Elle est composée d'enseignements théoriques, de cours pratiques et parfois de périodes de stages ou d'apprentissage.

Couvrant la période de scolarité obligatoire qui va de l'école élémentaire au collège, elle se poursuit en lycée et dans l'enseignement supérieur (BTS, BUT, CPGE, licence, école d'ingénieurs...).

Selon l'INSEE, être en formation initiale implique de ne pas avoir interrompu sa scolarité pendant 1 an.

Formation initiale par apprentissage

L'apprentissage repose sur le principe de l'alternance entre enseignements théoriques et pratiques.

Basé sur un contrat d'apprentissage (un des cas de l'alternance), il se réalise en centre de formation d'apprentis (CFA) et chez un employeur.

Il fait partie de la formation initiale et procure le statut d'apprenti.

Alternance

L'alternance correspond à une formation qui alterne des périodes d'enseignement théorique dans un établissement de formation et des périodes de mise en pratique en entreprise.

Elle peut se dérouler :

- **sous statut scolaire**, avec des périodes de formation en milieu professionnel (PMFP),
- **sous statut salarié**, sous contrat d'apprentissage ou contrat de professionnalisation.

Formation continue

La formation continue permet, une fois la formation initiale achevée, d'acquérir de nouvelles compétences au cours d'une formation.

Toute personne ayant signé un contrat de professionnalisation relève de la formation continue.

⇒ DES DISPOSITIFS

Cités éducatives

Reconnues « programme national » depuis 2017, les labellisations « Cités éducatives » ont pour objectif de mobiliser et de structurer tous les acteurs de la communauté éducative (État, collectivités locales, associations, intervenants du périscolaire, travailleurs sociaux, écoles et collèges...) afin d'assurer un meilleur accompagnement éducatif des enfants et plus largement des familles et parvenir à des « Territoires à haute qualité éducative ».

Elles ont pour objectif de suivre les jeunes de la naissance à l'insertion professionnelle afin de leur ouvrir le champ des possibles.

À La Réunion, il y a 5 cités éducatives :

- **Le Port** [www.citeseducatives.fr / le Port](http://www.citeseducatives.fr/le-port)
- **Le Tampon** [www.citeseducatives.fr / le Tampon](http://www.citeseducatives.fr/le-tampon)
- **Saint-Benoît** [www.citeseducatives.fr / Saint-Benoît](http://www.citeseducatives.fr/saint-benoit)
- **Saint-Louis** [www.citeseducatives.fr / Saint-Louis](http://www.citeseducatives.fr/saint-louis)
- **Saint-Pierre** [www.citeseducatives.fr / Saint-Pierre](http://www.citeseducatives.fr/saint-pierre)

Campus des Métiers et des Qualifications (CMQ)

Le CMQ est un label qui regroupe des établissements d'enseignement secondaire et d'enseignement supérieur, de formation initiale ou continue.

Son attribution permet de repérer un secteur d'activité d'excellence, correspondant à un enjeu économique national ou régional, lui-même soutenu par la collectivité et les entreprises.

Visant à créer des Campus d'excellence, fédérateurs et puissants dans tous les territoires, les CMQ ont pour objectif de faciliter l'insertion professionnelle.

Deux campus sont labellisés CMQ à La Réunion :

- **Campus des métiers et des qualifications Management et services numériques**
- **Campus des métiers et des qualifications du génie civil et de l'éco-construction en milieu tropical**

[www.education.gouv.fr/ CMQ de La Réunion](http://www.education.gouv.fr/cmq-la-reunion)





INDEX DES OFFRES DE FORMATIONS À LA RÉUNION

Pour mieux comprendre !

- Établissement Public
- Établissement Privé
- **TP** Temps plein
- **A** Apprentissage
-
- **BM** : brevet de maîtrise
- **BPJEPS** : brevet professionnel de la jeunesse, de l'éducation populaire et du sport
- **BTS** : brevet de technicien supérieur
- **BTSA** : brevet de technicien supérieur agricole
- **BUT** : bachelor universitaire de technologie
- **CCI** : chambre de commerce et d'industrie
- **CFA** : centre de formation d'apprentis
- **CFAA** : centre de formation d'apprentis agricole
- **CPGE** : classe préparatoire aux grandes écoles
- **DN MADE** : diplôme national d'art et du design
- **FCIL** : formation complémentaire d'initiative locale
- **IUT** : institut universitaire de technologie
- **MC** : mention complémentaire
- **UFR** : unité de formation et de recherche
- **UR** : université de La Réunion
- **URMA** : université régionale des métiers et de l'artisanat

UNIVERSITÉ

LICENCE

Administration économique et sociale	20
Chimie	22
CPES - Économie et sciences pour l'ingénieur	20
Droit	20
Économie et gestion	20
Génie civil	20, 22
Géographie et aménagement	20, 21
Histoire	21
Informatique	21
Information-communication	21
Langues étrangères appliquées	21
Langues, littératures, civilisations étrangères et régionales	21
Lettres	21
Licence L.AS	22
Mathématiques	22
Mathématiques et informatique appliquées aux sciences humaines et sociales	22
PASS - Parcours accès santé spécifique	22
Physique	20, 21, 22
Psychologie	21
Sciences de la terre	20, 22
Sciences de la vie	22
Sciences de l'éducation	21
Sciences pour l'ingénieur	21
Sciences pour la santé	21, 22
Sciences sociales	21
STAPS	22

BUT

Carrières sociales	26
Génie biologique	26
Génie civil - construction durable	26
Gestion des entreprises et des administrations	26
Hygiène, sécurité, environnement	26
Réseaux et télécommunications	26
Techniques de commercialisation	26

ÉCOLE SPÉCIALISÉE

BPJEPS - Éducateur sportif	32
DNA - Diplôme national d'art	32
Diplôme d'État en architecture	32
Diplôme d'ingénieur	32
École de gestion et de commerce (EGC)	32
JUNIA - Ingénieur ISEN / HEI : cycle préparatoire Adimaker	32

LYCÉE

BTS

Analyses de biologie médicale	43, 44
Architectures en métal : conception et réalisation	38, 41
Assurance	39, 41
Assistance technique d'ingénieur	41
Bâtiment	38
Bioanalyses et contrôles	38, 44
Bioqualité	41, 44
Collaborateur juriste notarial	39
Commerce international	39
Communication	43
Comptabilité et gestion	39
Conseil et commercialisation de solutions techniques	39
Conception et réalisation de systèmes automatiques	42
Contrôle industriel et régulation automatique	42, 44
Cyber sécurité, informatique et réseaux, électronique	41
Développement et réalisation bois	38, 42
Dietétique	38, 43
Économie sociale familiale	43
Électrotechnique	42
Enveloppe des bâtiments : conception et réalisation	38
Étude et réalisation d'agencement	38
Fluides, énergies, domotique	39, 42
Gestion de la PME	40
Gestion des transports et logistique associée	44
Maintenance des systèmes	42, 44
Maintenance des véhicules	42
Management en hôtellerie restauration	45
Management opérationnel de la sécurité	41
Métiers de la mesure	43
Métiers de l'eau	38, 42
Métiers des services à l'environnement	38, 43
Métiers de l'audiovisuel	38
Management économique de la construction	39
Management commercial opérationnel	40
Métiers de l'esthétique cosmétique-parfumerie	40, 43
Négociation et digitalisation relation client	40
Professions immobilières	40, 41
Service et prestation des secteurs sanitaire et social	43, 44
Services informatiques aux organisations	43
Support à l'action managériale	41
Systèmes constructifs bois et habitat	39, 43
Tourisme	45
Travaux publics	39, 43

BTSA

Aménagements paysagers	46
Développement, animation des territoires ruraux	46
Développement de l'agriculture des régions chaudes	46
Gestion et maîtrise de l'eau	46
Gestion et protection de la nature	46
Métiers du Végétal : alimentation, ornement, environnement végétales	46
QUalité, ALimentation, Innovation et Maîtrise Sanitaire (BioQUALIM)	46
Productions animales	46
Technico-commercial	46

AUTRES

Diplôme de comptabilité et de gestion	47
La prépa des INP	47

DN MADE

Diplôme des métiers d'art et du design	47
--	----

FCIL

Menuisier aluminium verre	47
Secrétaire assistant médico-social	47

Mention Complémentaire

Aéronautique	47
Maintenance des installations oléohydrauliques et pneumatiques	47

GRANDES ÉCOLES

CPGE

Économique et commerciale	52
ENS Rennes D1	52
B/L Lettres et sciences sociales	52
Lettres	52
BCPST (Biologie, chimie, physique, sciences de la terre)	52
MP2I (Mathématiques, physique, ingénierie et informatique)	52
MPSI (Mathématiques, physique et sciences de l'ingénieur)	52
PCSI (Physique, chimie et sciences de l'ingénieur)	52
PTSI (Physique, technologie et sciences de l'ingénieur)	52
TSI (Technologie et sciences industrielles)	52

VOIE PROFESSIONNELLE

Année préparatoire	
CPES - Économie et gestion	58
Autres formations	
Certificat d'études d'arts plastiques	58
Bachelor ressources humaines	59
Multimédia, audiovisuel, animation, jeu vidéo, information et communication	60
Technicien services de la maison connectée	60
BTS	
Finitions, aménagement des bâtiments : conception et réalisation	58
Opticien lunetier	58
BTSA	
Analyse, conduite et stratégie de l'entreprise agricole	58
QUalité, ALimentation, Innovation et Maîtrise Sanitaire (BioQUALIM)	59
Brevet de maîtrise	
Coiffeur	58
Esthéticien-cosméticien	58
Certificat de spécialisation	
Arboriste - élagueur	58
Conduite de Productions en agriculture biologique et commercialisation	58
FCIL	
Menuisier aluminium verre	59
Mention Complémentaire	
Accueil dans les transports	61
Animation-gestion de projets dans le secteur sportif	60
Assistance, conseil, vente à distance	59
Services financiers	59
Services numériques aux organisations	60
Technicien en énergies renouvelables	60
Technicien en réseaux électriques	60
Vendeur-conseil en produits techniques pour l'habitat	59
Titre professionnel	
Animateur en expression radiophonique	60
Assistant manager	59
Conducteur de travaux du bâtiment et du génie civil	58
Gestionnaire d'unité commerciale	59
Gestionnaire des opérations de transport routier de marchandises	61
Journaliste en expression radiophonique	60
Manager d'unité marchande	59
Technicien supérieur de maintenance industrielle	60
Technicien supérieur en méthodes et exploitation logistique	59, 61
Technicien supérieur systèmes et réseaux	60
Mise à niveau	
hôtellerie restauration	61

LE SECTEUR SANITAIRE ET SOCIAL

BTS	
Opticien lunetier	64
FCIL	
Secrétaire assistant médico-social	64
Préparation à l'entrée dans les formations paramédicales	64
Diplôme d'État	
DE Assistant de service social	64
DE Ergothérapeute	64
DE Éducateur de jeunes enfants	64
DE Éducateur spécialisé	64
DE Éducateur technique spécialisé	64
DTS Imagerie médicale et radiologie thérapeutique	64
DE Infirmier	64
DE Psychomotricien	64

LES FORMATIONS INITIALES





LES ÉTAPES À SUIVRE DANS PARCOURSUP

Parcoursup 2024 en 3 étapes



1

Nov. 2023 > Janvier 2024

Je m'informe et découvre les formations

DÉBUT NOVEMBRE > JANVIER

• Je prépare mon projet d'orientation : je peux faire mes recherches sur le site avenirs.onisep.fr et sur parcoursup.fr pour consulter le moteur de recherche des formations.

Si je suis lycéen, j'échange avec mon professeur principal et, le cas échéant, avec le psychologue de l'éducation nationale, et je participe à la 1^{re} semaine de l'orientation dans mon lycée. C'est l'occasion de réfléchir sur des perspectives de poursuite d'études ou d'insertion professionnelle.

Si je suis étudiant et que je souhaite me réorienter, je me rapproche du service orientation de mon établissement qui peut m'accompagner dans mon projet et me proposer des solutions, y compris des réorientations en cours d'année.

DÉBUT DÉCEMBRE

Si je suis lycéen, je renseigne ma fiche de dialogue : le 1^{er} conseil de classe prend connaissance de mon projet d'orientation et formule des recommandations.

20 DÉCEMBRE

Ouverture du site d'information Parcoursup.fr :

- Je m'informe sur le fonctionnement de la procédure.
- Je consulte le moteur de recherche des formations disponibles en 2023. 23 000 formations sont proposées, y compris des formations en apprentissage.

Pour chaque formation, vous disposez d'une fiche de présentation dans laquelle vous pouvez consulter les dates des journées portes ouvertes, les critères d'examen des candidatures, les possibilités de poursuite d'études, les débouchés professionnels, les taux d'insertion et les éventuels frais de formation.

Des formations similaires sont également proposées pour élargir ses choix.

Si je suis en situation de handicap, je dispose également sur chaque fiche de formation des coordonnées du référent handicap. Je peux prendre contact avec lui pour connaître l'accessibilité des locaux et les aménagements possibles.

2

17 Janvier > 14 Mars > 3 Avril 2024

Je m'inscris pour formuler mes vœux et je finalise mon dossier

TOUT AU LONG DU 2^E TRIMESTRE

• Je poursuis ma réflexion et je participe aux journées portes ouvertes des formations qui m'intéressent et aux salons d'orientation pour échanger avec des enseignants et des étudiants ambassadeurs.

Si je suis lycéen, je participe à la 2^e semaine de l'orientation dans mon lycée. C'est une opportunité de rencontres et d'échanges pour affiner mon projet.

DU 17 JANVIER AU 14 MARS

- Je m'inscris sur Parcoursup pour créer mon dossier candidat.
- Je formule mes vœux et j'exprime ma motivation : jusqu'à 10 vœux (avec possibilité de sous-vœux selon les formations). Je peux également formuler 10 vœux supplémentaires pour des formations en apprentissage.

JEUDI 14 MARS – Dernier jour pour formuler mes vœux

Des vidéos tutorielles sont proposées sur Parcoursup.fr pour me guider à chaque étape.

FÉVRIER-MARS

Si je suis lycéen, chaque vœu que je formule fait l'objet d'une fiche Avenir comprenant les appréciations de mes professeurs et l'avis du chef d'établissement dans le cadre du 2^e conseil de classe.

MERCREDI 3 AVRIL – Dernier jour pour finaliser mon dossier avec les éléments demandés par les formations et pour confirmer chacun de mes vœux

Si je suis en situation de handicap ou atteint d'un trouble de santé invalidant, je peux renseigner dans mon dossier Parcoursup une fiche de liaison pour préciser mes besoins à la rentrée. Cette fiche n'est pas obligatoire et elle n'est pas transmise aux formations pour l'examen de mon dossier. Je pourrais ensuite la transmettre à la formation choisie pour faciliter mon accueil.

À savoir – Plus de 9 000 formations en apprentissage sont disponibles. Pour beaucoup d'entre elles, je peux formuler des vœux tout au long de la procédure (pas de date limite). Je bénéficie d'un accompagnement pour trouver un employeur.

Des vidéos tutorielles sont proposées sur Parcoursup.fr pour vous guider à chaque étape.

3

30 Mai > 12 Juillet 2024

Je reçois les réponses des formations et je décide

JEUDI 30 MAI - Début de la phase d'admission principale

- Je consulte dans mon dossier Parcoursup les réponses des formations que j'ai demandées.
- À partir du 30 mai, je reçois les propositions d'admission (réponse oui ou oui-si *) au fur et à mesure et en continu.
- Je dois répondre obligatoirement à chaque proposition d'admission dans les délais indiqués dans mon dossier.

DU 16 AU 23 JUIN

Les délais de réponse aux propositions d'admission sont suspendus pour permettre aux lycéens de se concentrer sur leurs épreuves écrites de baccalauréat.

MARDI 11 JUIN - La phase d'admission complémentaire est ouverte

DU 1^{ER} JUILLET AU 3 JUILLET - Classer ses vœux en attente par ordre de préférence

À compter du 1^{er} juillet, je dois classer par ordre de préférence les vœux en attente que je souhaite conserver

LUNDI 8 JUILLET

Résultats du baccalauréat.

Après les résultats du baccalauréat, dès que j'ai accepté définitivement une formation, je dois effectuer mon inscription administrative selon les modalités précisées dans mon dossier. C'est la dernière étape avant la rentrée.

VENDREDI 12 JUILLET - Fin de la phase principale

Dernier jour pour accepter une proposition d'admission

Les solutions si je n'ai pas reçu de proposition d'admission

DÈS LE 30 MAI 2024

Si je n'ai reçu que des réponses négatives de la part de formations sélectives (BTS, BUT, classe prépa, IFSI, écoles...), je peux demander un accompagnement individuel ou collectif dans mon lycée (auprès du service orientation de mon établissement si je suis un étudiant et que je souhaite me réorienter) ou dans un CIO pour envisager d'autres choix de formation et préparer la phase complémentaire.

À partir du 30 mai, les candidats en situation de handicap ou présentant un trouble de santé invalidant et les sportifs de haut niveau qui n'ont pas trouvé de formation adaptée à leurs besoins spécifiques peuvent saisir les commissions d'accès à l'enseignement supérieur (CAES) et demander le réexamen de leur dossier si leur situation particulière justifie une inscription dans un établissement situé dans une zone géographique déterminée.

DU 11 JUIN AU 12 SEPTEMBRE 2024

La phase d'admission complémentaire me permet de formuler jusqu'à 10 nouveaux vœux dans les formations qui ont encore des places disponibles. Ces formations seront accessibles depuis le moteur de recherche des formations Parcoursup.

À PARTIR DU 4 JUILLET 2024

Je peux solliciter depuis mon dossier un accompagnement personnalisé de la commission d'accès à l'enseignement supérieur (CAES) de mon académie.

Cette commission étudie mon dossier et m'aide à trouver une formation au plus près de mon projet et en fonction des places disponibles.

* La réponse « Oui-si » signifie que vous êtes accepté dans la formation à condition de suivre un parcours de réussite adapté à votre profil (remise à niveau, soutien, tutorat...). Ce dispositif de réussite vous est proposé par la formation afin de consolider ou de renforcer certaines compétences nécessaires pour vous permettre de réussir vos études supérieures.

LE CALENDRIER DE L'ORIENTATION 2023/24

LYCÉE GÉNÉRAL ET TECHNOLOGIQUE

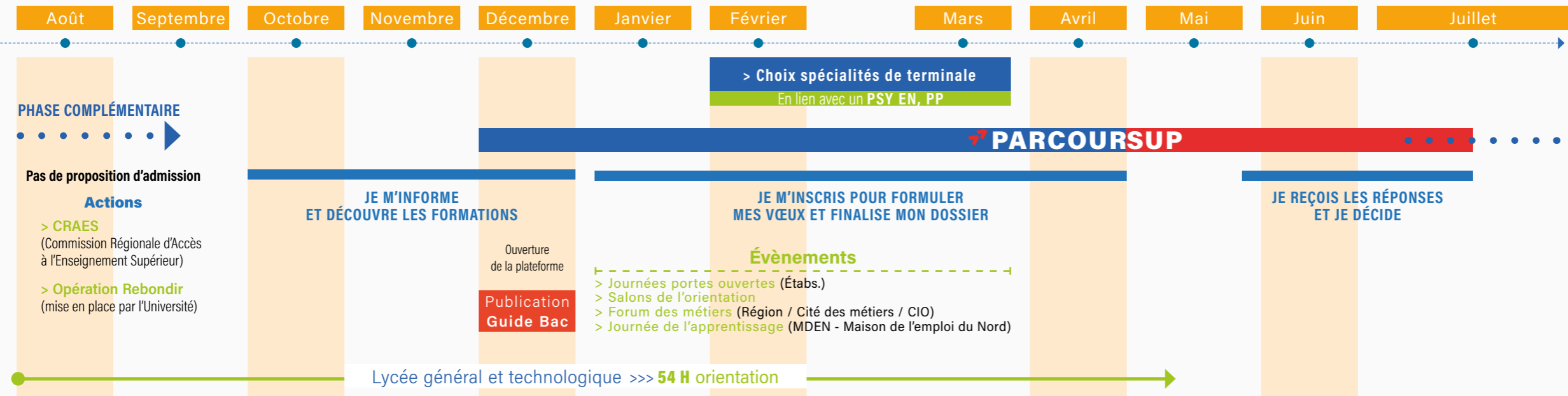

LYCÉE PROFESSIONNEL

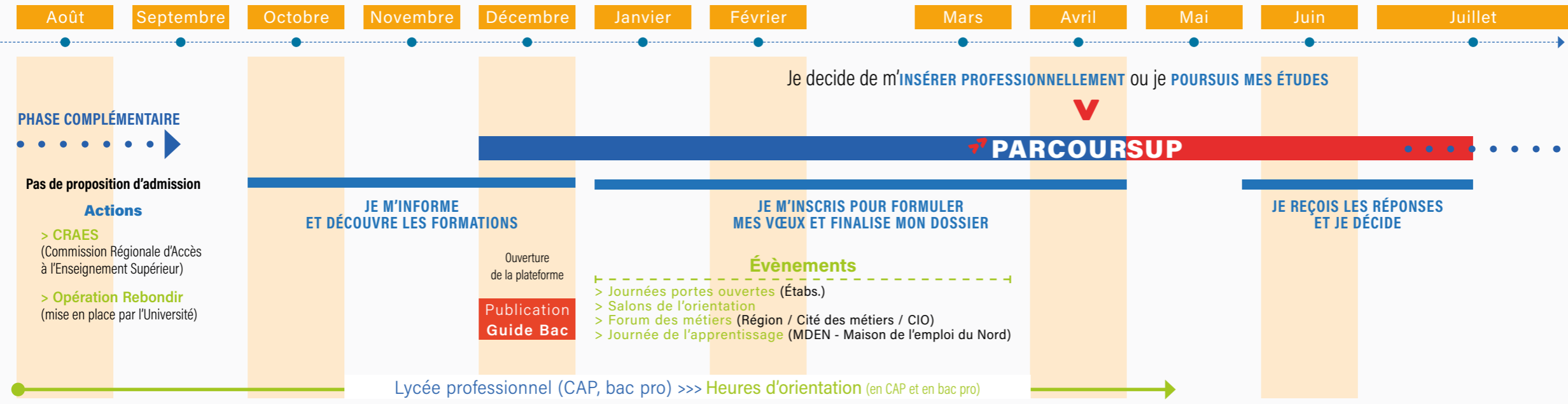

LE SCHÉMA DES ÉTUDES SUPÉRIEURES

Selon le schéma européen commun, l'enseignement supérieur français est organisé en 3 cycles : Celui de la Licence (L), sur 6 semestres, en 3 ans, qui compte 180 ECTS (European Credits Transfer System), puis celui du Master (M), sur 4 semestres, en 2 ans, qui compte pour 120 ECTS et le Doctorat (D), d'une durée de 3 ans minimum après le Master.

Il est également possible d'obtenir des diplômes intermédiaires et des spécialisations. Dans un registre plus axé sur la pratique, l'université propose aussi des formations professionnelles, tout comme certains centres de formation. Disposant d'une bonne réputation auprès des recruteurs, ces formations permettent d'entrer plus rapidement dans la vie active.

LE LMD, UN CADRE EUROPÉEN
La plupart des formations françaises de l'enseignement supérieur ont adopté l'organisation européenne des études avec trois grades (paliers) en 3, 5 et 8 ans après le bac : licence (L), master (M) et doctorat (D). Double objectif : des diplômes reconnus dans toute l'Europe et au-delà, et une mobilité des étudiants facilitée grâce au programme Erasmus+. Pour chaque diplôme, les enseignements sont scindés en semestres, correspondant chacun à 30 crédits, capitalisables et transférables en France (d'un établissement supérieur à l'autre) et en Europe (d'un pays à l'autre). Sont également organisés selon le LMD : les BUT, les BTS, les CPGE, les études de santé, d'architecture...

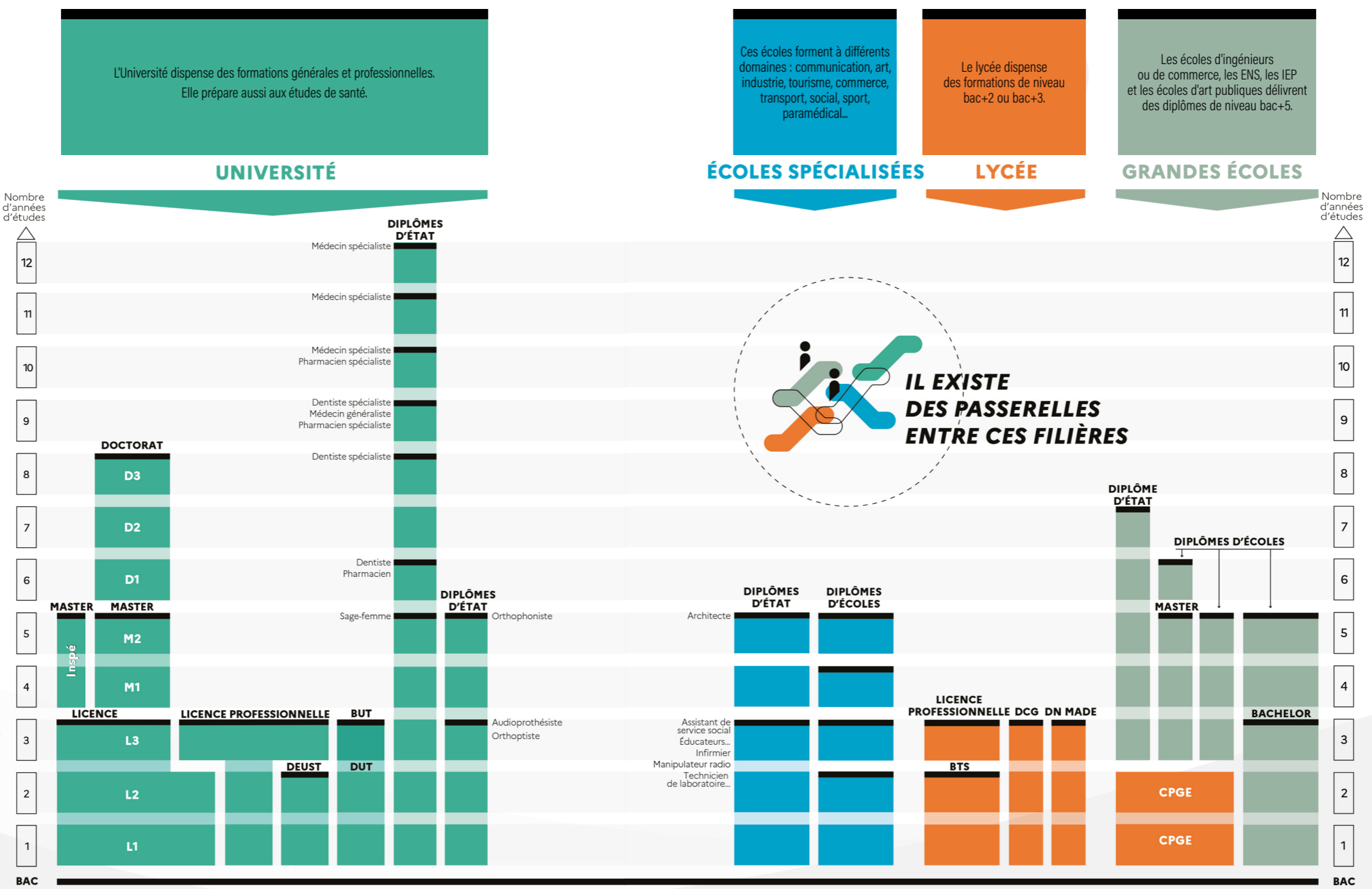

- Diplôme délivré
- BTS : brevet de technicien supérieur
- BUT : bachelier universitaire de technologie
- CPGE : classes préparatoires aux grandes écoles
- DCG : diplôme de comptabilité et de gestion
- DE : diplôme d'État
- DEUST : diplôme d'études universitaires scientifiques et techniques
- DN MADE : diplôme national des métiers d'art et du design
- DUT : diplôme universitaire de technologie
- ENS : école normale supérieure
- IEP : institut d'études politiques
- Inspé : institut national supérieur du professorat et de l'éducation
- L1 : 1^{ère} année de licence
- M1 : 1^{ère} année de master
- D1 : 1^{ère} année de doctorat



de@serhii.bobyk

- LICENCE
- LICENCE PROFESSIONNELLE
- BUT

POURQUOI L'UNIVERSITÉ ?

Intégrer l'université représente une opportunité unique pour approfondir ses connaissances, développer ses compétences et explorer de nouveaux horizons académiques, ouvrant ainsi les portes vers un monde de découvertes et d'opportunités professionnelles passionnantes.

Bénéficiant d'une diversité de filières et de disciplines, l'université offre la liberté de découvrir différents domaines d'études. C'est un espace où l'on peut explorer diverses voies académiques, mûrir son projet professionnel, et le cas échéant se réorienter vers d'autres disciplines.

C'EST QUOI ?



De droit public, privé ou parfois mixte, l'Université est une institution d'enseignement supérieur d'études et de recherche.

Elle dispense des formations générales mais aussi des formations professionnalisantes et ce, dans de nombreuses disciplines.

COMMENT Y ENTRER ?



Avec le Bac ou le Diplôme d'Accès aux Études Universitaires (DAEU).

Il existe toutefois des attendus pour chaque filière et d'autres pré-requis pour certains parcours en Bachelors Universitaires de Technologie (BUT) ou en Cursus Master en Ingénierie (CMI).

COMMENT S'Y INSCRIRE ?



Sur Parcoursup :

- 17 janvier > premier jour pour s'inscrire et formuler ses vœux,
- 14 mars > dernier jour pour formuler ses vœux,
- 3 avril > dernier jour pour confirmer ses vœux.

COMBIEN ÇA COÛTE ?



170 € pour une année (les étudiants boursiers et les pupilles de la Nation sont exonérés) et **95 €** de Contribution à la Vie Étudiante (CVEC).

Pour info : La CVEC est obligatoire. Elle est collectée en amont de toute inscription et sert à améliorer l'accompagnement social et soutenir les initiatives culturelles et sportives. Les boursiers en sont exonérés, à l'exception de ceux en Brevet de Technicien Supérieur (BTS) et Diplôme des Métiers d'Art (DMA).



@Freepik

C'EST QUOI UNE LICENCE ?

Premier diplôme du schéma européen LMD (Licence, Master, Doctorat), la Licence est une excellente porte d'entrée pour celles et ceux qui souhaitent faire leurs premiers pas dans les études supérieures. Il s'agit d'une formation en 3 ans, accessible après l'obtention du baccalauréat. Bien que non sélective, elle n'en est pas moins exigeante.

QUOI ?

Ce diplôme s'acquiert en 3 ans avec 1 500 h au minimum réparties en cours magistraux (CM), en travaux dirigés (TD) voire en travaux pratiques (TP). Les licences sont partagées en différents domaines de formation (arts, lettres, langues, droit, économie, gestion, sciences humaines et sociales, sciences, technologie, santé).

QUI ?

Pour les détenteurs d'un Bac général, technologique ou professionnel. Bien que non sélective, il existe des attendus stipulés sur Parcoursup.

POURQUOI ?

Ce diplôme reconnu par l'État permet de poursuivre ses études dans le système LMD en master (bac+5) et doctorat (bac+8) mais aussi de s'insérer professionnellement. Il est également possible de rejoindre des écoles qui recrutent à bac+2 ou bac+3.



OÙ ?

Pour suivre une licence en formation initiale, il est possible de se rendre à l'université de La Réunion ou encore à l'université catholique de l'ouest (UCO). D'autres établissements proposent des licences souvent en formation continue comme le conservatoire national des arts et métiers (CNAM) au Port.

QUAND ?

L'accès à la formation se fait sous condition de réussite au baccalauréat. Pour candidater : se rendre sur Parcoursup pour formuler ses vœux et finaliser son dossier entre le 17 janvier et le 14 mars 2024.

LES UNITÉS D'ENSEIGNEMENT D'OUVERTURE (UEO)

Sur le territoire national, il existe 50 mentions de licence (voir dans l'encadré ci-contre l'offre à La Réunion).

En plus de choisir parmi ces licences, pour monter en compétences, l'université de La Réunion propose de choisir une UEO.

Cette dernière est obligatoire sauf cas particuliers et permet de consolider son projet personnel et professionnel.

6 grandes catégories d'UEO sont proposées :

- ▶ Arts, cultures et communications
- ▶ Engagement et entrepreneuriat
- ▶ Langues, langages et communications
- ▶ Média et numérique
- ▶ Sciences et techniques
- ▶ Sport et Santé

⚠ Attention, la capacité d'accueil est limitée pour certaines UEO et une inscription pédagogique complémentaire peut-être nécessaire.

✉ UR - Campus du Moufia : ueo-nord@univ-reunion.fr

✉ UR - Campus du Tampon : ueo-sud@univ-reunion.fr

LES ÉTUDES DE SANTÉ À L'UNIVERSITÉ DE LA RÉUNION

Depuis 2020-2021, la première année commune aux études de santé - PACES a été supprimée.

La réforme a démultiplié les voies d'accès aux études de santé.

Il existe ainsi deux voies à La Réunion :

- le Parcours d'accès spécifique santé - PASS
- la licence accès santé - L.AS.

La différence c'est qu'en :

- PASS > la majeure est en santé et sa mineure est dans une autre discipline.
- L.AS > la majeure est dans une autre discipline et sa mineure est en santé.

⚠ En PASS le redoublement n'est pas possible.

ÉTUDES DE SANTÉ			
PASS avec une mineure en licence		L.AS Mention	
Université de la Réunion			
Campus du Tampon	Campus du Moufia	Campus du Tampon	Campus du Moufia
<ul style="list-style-type: none"> ▶ Sciences pour la santé ▶ Droit ▶ Économie et gestion 	<ul style="list-style-type: none"> ▶ Sciences de la vie ▶ Chimie ▶ Droit ▶ Économie et gestion ▶ Sciences sociales 	<ul style="list-style-type: none"> ▶ Sciences pour la santé ▶ Sciences et techniques des activités physiques et sportives ▶ Droit ▶ Administration économique et sociale ▶ Économie et gestion 	<ul style="list-style-type: none"> ▶ Sciences de la vie ▶ Chimie ▶ Droit ▶ Administration économique et sociale ▶ Économie et gestion ▶ Sciences sociales ▶ Mathématiques
Maïeutique Médecine Odontologie Pharmacie Kinésithérapie			

L'OFFRE

• Licence

Université de La Réunion | Le Tampon

- ▶ Administration économique et sociale
- ▶ Droit
- ▶ Économie et gestion
- ▶ Génie civil
- ▶ Sciences et Techniques des Activités Physiques et Sportives
 - Activité physique adaptée et santé
 - Éducation et motricité
 - Entraînement sportif
- ▶ Sciences pour la santé

Université de La Réunion | Saint-Denis

- ▶ Administration économique et sociale
- ▶ Administration économique et sociale
 - Parcours Préparatoire au professorat des écoles
- ▶ Chimie
- ▶ Droit
- ▶ Économie et gestion
- ▶ Géographie et aménagement
- ▶ Histoire
- ▶ Information et communication
- ▶ Informatique
- ▶ Langues étrangères appliquées
- ▶ Langues, littératures & civilisations étrangères et régionales
- ▶ Lettres
- ▶ Mathématiques
- ▶ Mathématiques et informatique appliquées aux sciences humaines et sociales
- ▶ Physique
- ▶ Sciences de la terre
- ▶ Sciences de la vie
- ▶ Sciences pour l'ingénieur
- ▶ Sciences sociales

• Licence L.AS

Université de La Réunion

- ▶ Administration économique et sociale
- ▶ Chimie
- ▶ Droit
- ▶ Économie et gestion
- ▶ Mathématiques
- ▶ Sciences de la vie
- ▶ STAPS
- ▶ Sciences pour la santé
- ▶ Sciences sociales

• Université Catholique de l'Ouest - UCO

La Réunion | Saint-Denis

- ▶ Psychologie
- ▶ Sciences de l'éducation

À NOTER !

Les licences ne sont normalement pas sélectives. Néanmoins l'université de La Réunion, sur le campus du Moufia, propose depuis 2022, deux licences sélectives :

- ▶ licence Langues, littératures et civilisations étrangères et régionales - Parcours franco-allemand : espaces germanophones et francophone d'Outre-mer qui est sélective. Cette licence est binationale.

Elle se réalise en partenariat avec l'université de la Ruhr (Bochum), sous l'égide de l'université franco-allemande (UFA).

- ▶ cycle pluridisciplinaire d'Études Supérieures Sciences pour l'ingénieur - Economie.

en partenariat avec le lycée Lislet Geoffroy | Saint-Denis

🌐 : www.ac-reunion.fr / CPES

Nature du diplôme : diplôme d'État
Niveau d'admission requis : Bac
Durée de la formation : 3 ans
Niveau terminal d'études : Bac+3

Agriculture Agroalimentaire Environnement

Physique

Pour exercer dans la production et/ou la distribution de gaz, l'électricité ou l'air conditionné, préparer et réaliser des expérimentations.

📍 **Saint-Denis**
 ■ UR - UFR des sciences et technologies **TP**
 ☎ (02 62) 93 81 20

Sciences de la terre

Pour exercer au sein de l'industrie extractive et être chargé de la gestion de projets d'études des sous-sols.

📍 **Saint-Denis**
 ■ UR - UFR des sciences et technologies **TP**
 ☎ (02 62) 93 81 20

Bâtiment Travaux publics

Génie civil

• Parcours Urbanisme transition énergétique et environnement

• Parcours Énergie et environnement

Pour s'intégrer dans le monde de la construction en étudiant et en réalisant des plans ou des dessins de projets selon une réglementation et des solutions techniques bien précises.

📍 **Le Tampon**
 ■ UR - UFR Sciences de l'homme et de l'environnement **TP**
 ☎ (02 62) 93 81 20

Géographie et aménagement

Pour savoir identifier les enjeux environnementaux sur le plan spatial ou économique et apprendre à collecter des documents relatifs à la géographie aux fins d'analyse.

📍 **Saint-Denis**
 ■ UR - UFR Lettres et sciences humaines **TP**
 ☎ (02 62) 93 81 20

C Commerce Économie Management

Administration économique et sociale

Pour acquérir des compétences en finance et en gestion, tout en usant du droit afin de rédiger des documents administratifs.

📍 **Le Tampon**
 ■ UR - UFR Droit et économie **TP**
 ☎ (02 62) 57 95 63

📍 **Saint-Denis**
 ■ UR - UFR Droit et économie **TP**
 ☎ (02 62) 93 81 20

• Parcours Préparatoire au Professorat des Ecoles (PPPE)

Ce parcours, adossé à la licence AES de l'UR et au lycée Georges Brassens, permet de se préparer au métier de professeur des écoles dès la sortie du baccalauréat.

📍 **Saint-Denis**
 ■ UR - UFR Droit et économie **TP**
 ☎ (02 62) 93 81 20

📍 **Saint-Denis**
 ■ Lycée Georges Brassens **TP**
 ☎ (02 62) 92 47 10

Économie et gestion

Pour s'insérer dans des activités financières ou immobilières et participer à la réalisation d'études de marché, de coûts ou de performance d'une organisation.

📍 **Le Tampon**
 ■ UR - UFR Droit et économie **TP**
 ☎ (02 62) 57 95 63

📍 **Saint-Denis**
 ■ UR - UFR Droit et économie **TP**
 ☎ (02 62) 93 81 20

D Droit Science politique Sécurité

Administration économique et sociale

Pour acquérir des compétences en finance et en gestion, tout en usant du droit afin de rédiger des documents administratifs.

📍 **Le Tampon**
 ■ UR - UFR Droit et économie **TP**
 ☎ (02 62) 57 95 63

📍 **Saint-Denis**
 ■ UR - UFR Droit et économie **TP**
 ☎ (02 62) 93 81 20

• Parcours Préparatoire au Professorat des Ecoles (PPPE)

Ce parcours, adossé à la licence AES de l'UR et au lycée Georges Brassens, permet de se préparer au métier de professeur des écoles dès la sortie du baccalauréat.

📍 **Saint-Denis**
 ■ UR - UFR Droit et économie **TP**
 ☎ (02 62) 93 81 20

📍 **Saint-Denis**
 ■ Lycée Georges Brassens **TP**
 ☎ (02 62) 92 47 10

CPES - Économie et sciences pour l'ingénieur

Nature du diplôme : licence sélective
Niveau d'admission requis : bac
Durée de la formation : 3 ans
Niveau terminal d'études : bac + 3

Ce cycle pluridisciplinaire d'études supérieures permet notamment aux boursiers d'intégrer les prépas talents à La Réunion.

📍 **Saint-Denis**
 ■ Lycée Lislet Geoffroy **TP**
 ☎ (02 62) 90 72 00

📍 **Saint-Denis**
 ■ UR **TP**
 ☎ (02 62) 93 81 20

Droit

Apprendre à se servir de connaissances juridiques (droit des personnes, des entreprises et des administrations...) pour rédiger des actes.

📍 **Le Tampon**
 ■ UR - UFR Droit et économie **TP**
 ☎ (02 62) 57 95 63

📍 **Saint-Denis**
 ■ UR - UFR Droit et économie **TP**
 ☎ (02 62) 93 81 20

E Enseignement Formation

Sciences de l'éducation

Pour se diriger vers les métiers d'ingénieur de la formation continue des adultes, conseiller en insertion sociale et professionnelle ou coordinateur de structures sociales et passer les concours de la fonction publique, afin de devenir enseignant.

📍 **Saint-Denis**
 ■ Université catholique de l'ouest - UCO **TP**
 ☎ (02 62) 67 19 00

I Industrie

Informatique

Pour apprendre à concevoir, développer et évaluer des systèmes informatiques.

📍 **Saint-Denis**
 ■ UR - UFR des sciences et technologies **TP**
 ☎ (02 62) 93 81 20

Physique

Pour exercer dans la production et/ou la distribution de gaz, l'électricité ou l'air conditionné, préparer et réaliser des expérimentations.

📍 **Saint-Denis**
 ■ UR - UFR des sciences et technologies **TP**
 ☎ (02 62) 93 81 20

Sciences pour l'ingénieur

Pour se former en mathématiques, physique, informatique, génie civil... et peut-être poursuivre en Master vers les métiers de la recherche, de l'électronique, du génie civil, de la robotique, de l'enseignement...

📍 **Saint-Denis**
 ■ UR - UFR des sciences et technologies **TP**
 ☎ (02 62) 93 81 20

I nformation Communication

Information-communication

Pour apprendre les stratégies de communication, l'élaboration de discours, de documents publicitaires et d'événementiels.

📍 **Saint-Denis**
 ■ UR - UFR Lettres et sciences humaines **TP**
 ☎ (02 62) 93 81 20

L Lettres Langues Sciences humaines

Géographie et aménagement

Pour savoir identifier les enjeux environnementaux sur le plan spatial ou économique et apprendre à collecter des documents relatifs à la géographie aux fins d'analyse.

📍 **Saint-Denis**
 ■ UR - UFR Lettres et sciences humaines **TP**
 ☎ (02 62) 93 81 20

Histoire

Pour acquérir des connaissances dans le monde de la culture et du patrimoine et apprendre à rassembler, mettre en forme et analyser de manière critique l'information historique au sein de documents de diverses natures.

📍 **Saint-Denis**
 ■ UR - UFR Lettres et sciences humaines **TP**
 ☎ (02 62) 93 81 20

Langues étrangères appliquées

• Parcours Anglais - Mandarin

Pour développer sa capacité à communiquer à l'écrit et à l'oral dans plusieurs langues avec un locuteur natif.

📍 **Saint-Denis**
 ■ UR - UFR Lettres et sciences humaines **TP**
 ☎ (02 62) 93 81 20

Langues, littératures, civilisations étrangères et régionales

• Allemand

• Anglais

• Espagnol

• Franco-allemand : espaces germanophone et francophone d'Outre-mer (sélectif)

Pour acquérir des outils linguistiques qui permettent une communication et une compréhension des discours.

📍 **Saint-Denis**
 ■ UR - UFR Lettres et sciences humaines **TP**
 ☎ (02 62) 93 81 20

Lettres

Pour apprendre à se servir de la langue française pour concevoir et analyser des productions écrites.

📍 **Saint-Denis**
 ■ UR - UFR Lettres et sciences humaines **TP**
 ☎ (02 62) 93 81 20

Psychologie

Pour acquérir les bases fondamentales de la psychologie. Toutefois pour obtenir le titre de psychologue, il faut poursuivre vers un master.

📍 **Saint-Denis**
 ■ UCO, Université catholique de l'ouest **TP**
 ☎ (02 62) 67 19 00

Sciences sociales

Pour apprendre à mettre en place des actions dans le champ de l'aide et de l'action sociale au sein de structures humanitaires ou d'associations.

📍 **Saint-Denis**
 ■ UR - UFR Lettres et sciences humaines **TP**
 ☎ (02 62) 93 81 20

S Santé

Sciences pour la santé

Pour apprendre à travailler dans le secteur de la santé, procéder à des analyses et des contrôles dans les secteurs de l'industrie pharmaceutique, chimique ou alimentaire.

📍 **Le Tampon**
 ■ UR - UFR Santé **TP**
 ☎ (02 62) 93 81 20

Licence L.AS

Nature du diplôme : diplôme d'État
Niveau d'admission requis : Bac
Durée de la formation : 3 ans
Niveau terminal d'études : Bac+3

Une des voies d'accès pour l'admission en études de médecine, pharmacie, maïeutique, odontologie et kinésithérapie.

La mineure est en santé.

- Administration économique et sociale
- Droit
- Économie et gestion
- STAPS
- Sciences pour la santé

Le Tampon

UR TP
 (02 62) 57 95 63

- Administration économique et sociale
- Chimie
- Droit
- Économie et gestion
- Mathématiques
- Sciences de la vie
- Sciences sociales

Saint-Denis

UR TP
 (02 62) 93 81 20

PASS - Parcours accès santé spécifique

Nature du diplôme : diplôme d'État
Niveau d'admission requis : Bac
Durée de la formation : 1 an
Niveau terminal d'études : Bac+1

Une des voies d'accès pour l'admission en études de médecine, pharmacie, maïeutique, odontologie et kinésithérapie.

La majeure est en santé.

- Droit
- Économie et gestion
- Sciences pour la santé

Le Tampon

UR - UFR Santé TP
 (02 62) 57 95 63

- Chimie
- Droit
- Économie et gestion
- Sciences de la vie
- Sciences sociales

Saint-Denis

UR - UFR Santé TP
 (02 62) 93 81 20

Sciences**Chimie**

Pour apprendre à réaliser des expériences en laboratoire ou analyser des composés chimiques.

Saint-Denis

UR - UFR des sciences et technologies TP
 (02 62) 93 81 20

Génie civil

- Parcours Urbanisme transition énergétique et environnement
- Parcours Énergie et environnement

Pour tenter de s'intégrer dans le monde de la construction en étudiant et en réalisant des plans ou des dessins de projets selon une réglementation et des solutions techniques bien précises.

Le Tampon

UR - UFR Sciences de l'homme et de l'environnement TP
 (02 62) 93 81 20

Mathématiques

Pour apprendre à s'insérer dans le secteur financier ou de l'enseignement, et à résoudre des équations.

Saint-Denis

UR - UFR des sciences et technologies TP
 (02 62) 93 81 20

Mathématiques et informatique appliquées aux sciences humaines et sociales

Apprendre à maîtriser les outils mathématiques et informatiques qui peuvent s'appliquer sur plusieurs champs relevant du droit, de l'économie et de la gestion.

Saint-Denis

UR - UFR des sciences et technologies TP
 (02 62) 93 81 20

Physique

Pour exercer dans la production et/ou la distribution de gaz, l'électricité ou l'air conditionné, préparer et réaliser des expérimentations.

Saint-Denis

UR - UFR des sciences et technologies TP
 (02 62) 93 81 20

Sciences de la terre

Pour exercer au sein de l'industrie extractive et être chargé de la gestion de projets d'études des sous-sols.

Saint-Denis

UR - UFR des sciences et technologies TP
 (02 62) 93 81 20

Sciences de la vie

Pour acquérir des compétences afin de se diriger vers l'agriculture ou bien la sylviculture, à animer des interventions dans le cadre de la vulgarisation scientifique ou à réaliser des analyses biologiques.

Saint-Denis

UR - UFR des sciences et technologies TP
 (02 62) 93 81 20

Sciences pour la santé

Pour apprendre à travailler dans le secteur de la santé, procéder à des analyses et des contrôles dans les secteurs de l'industrie pharmaceutique, chimique ou alimentaire.

Le Tampon

UR - UFR Santé TP
 (02 62) 93 81 20

Sport Animation**STAPS**

Pour devenir un professionnel du secteur de l'activité physique et des sports.

Trois spécialités à La Réunion :

- **Activité physique adaptée et santé**
Exercer des activités physiques auprès de personnes âgées, en situation de handicap, ou en perte d'autonomie.
- **Éducation et motricité**
Viser l'enseignement des activités physiques et sportives.
- **Entraînement sportif**
Pour travailler en tant qu'animateur, préparateur physique en libéral ou en tant que salarié dans les associations ou fédérations.

Le Tampon

UR - UFR sciences de l'homme et de l'environnement TP
 (02 62) 57 95 63

**Sciences de la terre**

@jcomp

**Droit**

@racool-studio

**Sciences pour la santé**

@Freepick

**Information-communication**

@Freepick

C'EST QUOI UN BUT ?

Le Bachelor universitaire de technologie (BUT) est un diplôme national.

Disponible à La Réunion, les cours sont dispensés à l'Institut Universitaire de Technologie (IUT) à Saint-Pierre et ce dans 7 spécialités (sur les 24 disponibles au national) réparties en 2 secteurs : secondaire et tertiaire.

QUOI ?

Ce diplôme se prépare sur 6 semestres (3 ans). La formation est répartie entre cours magistraux, travaux dirigés, travaux pratiques... qui représentent 30 à 35 heures hebdomadaires. Elle permet d'étudier une spécialité professionnelle dans une branche d'activité.

QUI ?

Avec un bac général, technologique ou professionnel. Il faut candidater pour intégrer un BUT mais il s'agit d'une formation sélective. 50 % des places sont réservées aux bacheliers technologiques.

POURQUOI ?

Avec ses mises en situation professionnelle, il est possible de développer ses compétences afin de s'insérer directement sur le marché de l'emploi. Il est aussi possible de poursuivre ses études en postulant pour intégrer la première année d'un master, une école de commerce ou d'ingénieurs.



OÙ ?

Pour suivre cette formation, il faut se rendre dans un IUT.

Dans l'île, celui-ci est situé à Saint-Pierre (une des composantes de l'université de La Réunion).

QUAND ?

L'accès à la formation se fait sous condition de réussite au baccalauréat. Pour candidater : se rendre sur Parcoursup pour formuler ses vœux et finaliser son dossier entre le 17 janvier et le 14 mars 2024.

UN DIPLÔME RÉACTUALISÉ

Afin de favoriser les passerelles entre les formations de même niveau, depuis la rentrée de 2021, l'offre de formation des IUT a évolué. Ainsi, le **Bachelor Universitaire de Technologie (BUT)** est devenu le nouveau diplôme de référence des IUT, en remplacement du DUT qui existait depuis 1966.

UNE SORTIE À BAC+3

La différence majeure est le **passage de 2 à 3 ans afin d'obtenir désormais une licence**, plus en adéquation avec le schéma européen LMD (Licence, Master, Doctorat).

UNE PÉDAGOGIE PROFESSIONNALISÉE

D'autres évolutions sont également à noter en terme de pédagogie, avec un renforcement de l'apprentissage actif. La priorité est désormais à plus de projets encadrés, de travaux pratiques et de mises en situations professionnelles à travers les stages (entre 22 et 26 semaines) tandis que l'alternance en entreprise est possible à partir de la 2^e année.

Les enseignements de mise en situation professionnelle représentent environ 50 %, les travaux dirigés 35 % et les cours magistraux 15 %.

FAIRE CORRESPONDRE L'OFFRE À LA DEMANDE

En complément des enseignements fondamentaux, l'approche par compétences est également au cœur de l'évolution de ce diplôme. Il ne s'agit plus seulement d'enseigner des matières dans un objectif de connaissances du programme, mais avant tout d'envisager les enseignements dans un objectif de construction de compétences et de savoir-faire afin d'être en adéquation avec les compétences recherchées par les entreprises.

Tous les programmes pédagogiques ont été construits avec la nécessité de répondre à cette question : « **quelles compétences doit acquérir l'étudiant pour exercer ce métier ?** ».

UN PARCOURS À LA CARTE

Enfin, les parcours au sein de chaque spécialité permettent aux étudiants de personnaliser davantage leurs études. Les parcours répondent aux évolutions du marché du travail et aux nouvelles compétences attendues par les entreprises.

Par exemple : les parcours Cybersécurité, Internet des objets ou Marketing digital s'inscrivent dans cette optique.



JOURNÉE PORTES OUVERTES

Rendez-vous :

Samedi **24 février 2024**
sur le campus de Terre-Sainte,
de **8 h 30 à 15 h**.

IUT de La Réunion
Campus de Terre-Sainte
40 avenue de Soweto
97410 Saint-Pierre

Institut universitaire de technologie (IUT)

Un IUT est un établissement d'enseignement supérieur, interne à une université.

Il permet de préparer, en 3 ans, un BUT ou une licence professionnelle, tous deux de niveau bac+3.



BUT BTS LICENCE

Les cours dispensés en BUT comprennent à la fois des travaux pratiques, des travaux dirigés et des cours magistraux.

Il s'agit d'un compromis entre des études courtes et des études longues :

- à la différence d'un BTS il permet de peaufiner davantage ses connaissances et ses compétences,
- à la différence d'une licence (qui reste très généraliste et très théorique) le BUT prépare le plus souvent à un métier.

De plus la licence, qui confère beaucoup d'autonomie, demande plus de sérieux et de rigueur aux étudiants que le BUT qui accompagne davantage les élèves, un peu comme dans la continuité de la terminale.



L'OFFRE

- Secteur secondaire**
 - BUT Génie Biologique
 - Parcours Sciences de l'aliment et biotechnologie
 - Parcours Sciences de l'environnement et écotechnologies
 - BUT Génie Civil - Construction Durable
 - Parcours Travaux Bâtiment
 - Parcours Travaux Publics
 - Parcours Réhabilitation et amélioration des performances environnementales des Bâtiments
 - Parcours Bureaux d'études Conception
 - BUT Hygiène, Sécurité, Environnement
 - Parcours Science du danger et Management des Risques Professionnels Technologiques et Environnementaux
 - BUT Réseaux et Télécommunications
 - Parcours cybersécurité
 - Parcours Développement système et Cloud
 - Parcours Réseaux Opérateurs et Multimédia
- Secteur tertiaire**
 - BUT Carrières Sociales
 - Parcours Assistance sociale
 - Parcours Éducation spécialisée
 - BUT Gestion des Entreprises et des Administrations
 - Parcours Gestion Comptable, Fiscale et Financière
 - Parcours Gestion, Entrepreneuriat et Management d'activités
 - Parcours Gestion et Pilotage des Ressources Humaines
 - BUT Techniques de Commercialisation
 - Parcours Marketing Digital, e-business et Entrepreneuriat
 - Parcours Marketing et Management du point de vente
 - Parcours Stratégie de marque et Événementiel



À SAVOIR !

Tout comme la licence le BUT permet de décrocher 180 crédits ECTS (European credit transfer and accumulation, soit système européen de transfert et d'accumulation de crédits), ce qui signifie qu'il est reconnu au niveau européen et permet ainsi de trouver des équivalences.

De plus des paliers d'orientation en fin de 1^{er}, 2^e et 4^e semestres permettent d'accéder à des licences, BTS, écoles spécialisées...

Nature du diplôme : diplôme d'État
Niveau d'admission requis : Bac
Durée de la formation : 2 ans
Niveau terminal d'études : Bac+2

**Toutes ces formations
sont dispensées à l'IUT
de Saint-Pierre**

📍 **Saint-Pierre**
 🏢 UR - IUT de Saint-Pierre **TP**
 ☎️ (02 62) 96 28 70

Agriculture

Agroalimentaire Environnement

Génie biologique

- Science de l'aliment et biotechnologie

Pour réaliser des analyses chimiques, biochimiques ou microbiologiques sur les aliments afin d'évaluer la qualité, d'en assurer le contrôle d'hygiène en vue de la mise en œuvre des politiques en matière de qualité et d'environnement.

Hygiène, sécurité, environnement

- Parcours science du danger et management des risques professionnels, technologiques et environnementaux

Pour se spécialiser sur la gestion des risques, assurer des tâches concernant la santé et la sécurité au travail ainsi que la protection de l'environnement.

Bâtiment

Travaux publics

Génie civil - construction durable

- Parcours bureaux études conception
- Parcours réhabilitation et amélioration des performances environnementales des bâtiments
- Parcours travaux bâtiment
- Parcours travaux publics

Pour apprendre à élaborer des plans et des devis et à intervenir dans la conception et la construction de bâtiments et d'infrastructures (ponts, barrages, routes...).

Commerce

Économie Management

Gestion des entreprises et des administrations

- Parcours gestion comptable, fiscale et financière
- Parcours gestion entrepreneuriat et management d'activités
- Parcours gestion et pilotage des ressources humaines

Pour être en capacité d'appréhender l'environnement juridique, numérique, économique et social d'une organisation au niveau national ou encore international.

Techniques de commercialisation

- Parcours marketing digital, e-business et entrepreneuriat
- Parcours marketing et management du point de vente
- Parcours stratégie de marque et événementiel

Pour pouvoir assurer toutes les étapes de commercialisation d'un bien ou d'un service : vente, achat, gestion, négociation, relation-client et distribution des stocks.

Droit

Science politique Sécurité

Hygiène, sécurité, environnement

- Parcours science du danger et management des risques professionnels, technologiques et environnementaux

Pour se spécialiser sur la gestion des risques, assurer des tâches concernant la santé et la sécurité au travail ainsi que la protection de l'environnement.

Industrie

Hygiène, sécurité, environnement

- Parcours science du danger et management des risques professionnels, technologiques et environnementaux

Pour se spécialiser sur la gestion des risques, assurer des tâches concernant la santé et la sécurité au travail ainsi que la protection de l'environnement.

Réseaux et télécommunications

- Parcours cybersécurité
- Parcours développement système et cloud
- Parcours réseaux opérateurs et multimédia

Pour se former aux systèmes d'information et des équipements, savoir analyser un cahier des charges et élaborer des solutions techniques.

Information Communication

Réseaux et télécommunications

- Parcours cybersécurité
- Parcours développement système et cloud
- Parcours réseaux opérateurs et multimédia

Pour se former aux systèmes d'information et des équipements, savoir analyser un cahier des charges et élaborer des solutions techniques.

Santé

Génie biologique

- Science de l'aliment et biotechnologie

Pour réaliser des analyses chimiques, biochimiques ou microbiologiques sur les aliments afin d'évaluer la qualité, d'en assurer le contrôle d'hygiène en vue de la mise en œuvre des politiques en matière de qualité et d'environnement.

Sciences

Génie biologique

- Science de l'aliment et biotechnologie

Pour réaliser des analyses chimiques, biochimiques ou microbiologiques sur les aliments afin d'évaluer la qualité, d'en assurer le contrôle d'hygiène en vue de la mise en œuvre des politiques en matière de qualité et d'environnement.

Génie civil - construction durable

- Parcours bureaux études conception
- Parcours réhabilitation et amélioration des performances environnementales des bâtiments
- Parcours travaux bâtiment
- Parcours travaux publics

Pour apprendre à élaborer des plans et des devis et à intervenir dans la conception et la construction de bâtiments et d'infrastructures (ponts, barrages, routes...).

Social

Carrières sociales

- Assistance sociale

Pour apprendre à intervenir auprès de populations qui ont des besoins particuliers dans les domaines de la santé, de l'éducation, ou bien de l'emploi. Afin de les accompagner après avoir analysé leur situation économique et sociale.

- Éducation spécialisée

Réaliser un accompagnement de proximité auprès de personnes en difficulté et les aides à développer leur capacité de socialisation, d'autonomie, d'intégration et d'insertion.



Génie biologique

@Freepik



Génie civil - construction durable

@mindandi



Hygiène, sécurité, environnement

@Freepik



Réseaux et télécommunications

@seni7netro

LES ÉCOLES SPÉCIALISÉES



de@freepik

● DIPLÔME D'ÉTAT

POURQUOI UNE ÉCOLE SPÉCIALISÉE ?

Faire des études supérieures n'implique pas obligatoirement de choisir l'université. À La Réunion, de nombreuses écoles proposent des formations où il est possible de se former en architecture, en art, ou dans bien d'autres domaines. Ce sont les écoles spécialisées.



C'EST QUOI ?

Une école spécialisée dispense des diplômes de tous niveaux dans un secteur d'activité très précis. Parmi ces établissements on trouve des écoles publiques et privées, des CFA et des Universités privées au sein desquelles parfois des écoles d'ingénieur ou d'autres écoles spécialisées.



COMMENT Y ENTRER ?

Avec le Bac, après une prépa ou un Bac+2, selon les établissements et le parcours de chacun.



COMMENT S'Y INSCRIRE ?

Majoritairement sur Parcoursup mais, dans certains cas, il convient de s'adresser directement aux écoles pour les modalités.



COMBIEN ÇA COÛTE ?

Les frais sont variables selon la filière et l'établissement. La majorité des écoles d'ingénieur sont certes publiques mais leurs coûts peuvent varier. Les écoles de commerce, toutes privées, proposent par exemple des formations parmi les plus chères.



@mindandi

⇒ SE FORMER AUX MÉTIERS DE L'AUDIOVISUEL

Plusieurs écoles proposent des formations aux métiers de l'audiovisuel, comme :

► **L'École des Médias de l'Océan Indien (EMOI)** qui offre des formations d'animateur en expression radiophonique et de journaliste en expression radiophonique.

► **L'Institut de l'Image de l'Océan Indien (ILOI)** qui propose un cursus complet de la licence au master avec un partenariat avec l'École de Journalisme et de Communication d'Aix-Marseille (EJCAM).

L'ILOI propose ainsi en formation initiale la licence Multimédia, Animation, Audiovisuel, Jeu vidéo, Information et Communication (MAAJIC) et en apprentissage la licence contenus numériques et médiatiques.

► **l'école du numérique (EDN)** de la CCI Réunion qui propose en alternance des formations de Bac+2 à Bac+5 comme les formations de Technicien supérieur systèmes et réseaux, Chef de Projet web et stratégie digitale ou Concepteur de systèmes d'informations...

► **Epitech**, à Saint-André où il est possible de devenir un expert en informatique rompu à l'innovation et aux technologies de l'information.

• EMOI

☎ : (02 62) 28 80 01

🌐 : studioecole.re

• ILOI

☎ : (02 62) 43 08 81

🌐 : www.iloi.fr

• EDN

🌐 : www.ecoledunumerique.re

• EPITECH

☎ : (02 62) 29 08 57

✉ : reunion@epitech.eu

► Le lycée Mémona Hintermann-Afféjee à Saint-Denis propose le BTS Métiers de l'audio-visuel avec 3 options.

► L'IUT propose un BUT Réseaux et télécommunications.

⇒ SE FORMER EN ARCHITECTURE

À La Réunion, il existe une antenne de l'école nationale supérieure d'architecture de Montpellier (ENSAM), qui délivre le diplôme d'État d'architecte.

• ENSAM Réunion

☎ : (02 62) 45 71 70

🌐 : www.lareunion-archi.fr

⇒ SE FORMER EN ART

Pour se former à une discipline artistique comme le dessin, la peinture, la photographie, le design graphique ou encore la céramique, il est possible de se rendre à l'École supérieure d'art (ESA) Réunion, située au Port.

L'établissement propose le diplôme national d'art « option art » qui confère le grade de licence ainsi qu'un certificat d'arts plastiques. Il est ensuite possible de poursuivre vers un diplôme national supérieur d'expression artistique (DNSEP) qui confère le grade de master.

• ESA Réunion

☎ : (02 62) 43 08 01

🌐 : www.esa.re

► Le lycée Ambroise Vollard à Saint-Pierre propose le DN Made.

⇒ SE FORMER AUX MÉTIERS DE L'ANIMATION ET DU SPORT

À La Réunion, sur Parcoursup, il est possible de retrouver les Brevets Professionnels de la Jeunesse, de l'Éducation Populaire et du Sport (BPJEPS) proposés par le Centre de Ressources d'Expertise et de Performance Sportive (CREPS).

Le centre propose également d'autres formations sur le champ des métiers du sport et de l'animation.

• CREPS

☎ : (02 62) 94 71 94

🌐 : www.creps-reunion.fr

► L'université de La Réunion au Tampon propose la licence STAPS.

⇒ SE FORMER AU COMMERCE

La Réunion dispose d'une École de Gestion et de Commerce (EGC) où il est possible de suivre un bachelor qui (diplôme bac+3 visé par le Ministère de l'enseignement supérieur et de la recherche).

• EGC

☎ : (02 62) 48 35 12

🌐 : www.egc-reunion.re

► L'école de management de l'université de La Réunion, l'IAE recrute à partir de bac+2.

⇒ SE FORMER EN MUSIQUE OU EN DANSE

L'École des Musiques Actuelles (EMA) de La Réunion propose deux formations certifiantes aux musiciens (instrumentistes ou chanteurs Jazz et Musiques Actuelles Amplifiées) souhaitant développer leurs capacités musicales (pratiques et théoriques) afin de structurer un projet professionnel autour des formations suivantes :

- Artiste musicien des musiques actuelles (AMMA) ou
- Interpréter une œuvre de musiques actuelles (IOMA)

• EMA

☎ : (02 62) 17 95 53

🌐 : www.ema-reunion.re

✉ : contact@ema-reunion.re

Au Conservatoire à Rayonnement Régional (CRR) de La Réunion, il est possible d'obtenir des diplômes en études musicales, chorégraphiques ou théâtrales (certificat, brevet, diplôme).

Au bout de 3 cycles de formation, possibilité est offerte de se former aux métiers de la musique, de la danse ou du théâtre en établissement supérieur sur 4 sites.

• CRR

Musique, danse, théâtre

☎ : (02 62) 90 44 71

🌐 : conservatoire.regionreunion.com

⇒ SE FORMER POUR ÊTRE INGÉNIEUR

Intégrée à l'université de La Réunion, l'École Supérieure d'Ingénieurs Réunion Océan Indien (ESIROI) propose :

► à Saint-Pierre trois spécialités : l'agroalimentaire, le bâtiment et l'énergie et enfin, l'informatique et les télécommunications.

► à Saint-Denis, le lycée Lislet Geoffroy permet d'intégrer la **prépa des INP** (Instituts Nationaux Polytechniques) afin d'accéder aux écoles d'ingénieur de ce réseau.

► à Saint-Pierre, la **prépa ADIMAKER** permet d'intégrer Junia, une école d'ingénieur qui a des campus sur la France hexagonale.

L'école fait partie du réseau Geipi Polytech.

Cette prépa développe deux programmes : ISEN (Institut Supérieur de l'Électronique et du Numérique) et HEI (Hautes Études d'Ingénieur).

• ESIROI

☎ : (02 62) 81 83 00

🌐 : esiroi.univ-reunion.fr

⇒ SE FORMER AUX MÉTIERS DU SOCIAL

Le chemin du social offre plusieurs voies à La Réunion :

► **L'École des Métiers d'Accompagnement de la Personne (EMAP)** qui propose des formations en infrabac.

► **L'Institut Régional du Travail Social (IRTS)** à Saint-Benoît (accessible avec le bac), avec les formations suivantes :

► le diplôme d'état (DE) Assistant de Service Social

► le D.E Éducateur de Jeunes Enfants

► le D.E Éducateur Spécialisé

► le D.E Éducateur Technique Spécialisé

• **EMAP (École des Métiers de l'Accompagnement de la Personne)**

☎ : (02 62) 96 95 30

🌐 : emap.re

• IRTS

☎ : (02 62) 92 97 77

🌐 : irtsreunion.fr

⇒ SE FORMER AUX MÉTIERS DU PARAMÉDICAL

Plusieurs écoles existent sur le territoire où il est possible de se former pour obtenir différents diplômes d'état :

► **psychomotricien**, une formation au sein de l'Institut régional de formation en Psychomotricité (IRFP), qui constitue le pôle sanitaire de l'École des Métiers d'Accompagnement de la Personne (EMAP).

► **infirmier**, en se formant à Saint-Denis ou à Saint-Pierre, à l'Institut de Formation en Soins Infirmiers (IFSI).

► **ergothérapeute**, à Saint-Denis, au sein de l'Institut Régional de Formation en Ergothérapie (IRFE).

► **masseur-kinésithérapeute**, à l'Institut de Formation en Masso-Kinésithérapie (IFMK) de Saint-Pierre, après des études universitaires (PASS ou L.AS)

• EMAP-IRFP

☎ : (02 62) 96 95 30

🌐 : emap.re

• IFSI (Institut de Formation en Soins Infirmiers)

☎ : Sud (02 62) 35 95 74 | Nord 90 51 4

🌐 : www.chu-reunion.fr

• IRFE (Institut Régional de Formation en Ergothérapie)

☎ : (02 62) 90 87 00

🌐 : www.asfa.re

• IFMK (Saint-Pierre)

☎ : (02 62) 35 94 47

🌐 : www.chu-reunion.fr

✉ : ifmk@ies-reunion.com

Agriculture

Agroalimentaire Environnement

Diplôme d'ingénieur

Nature du diplôme : diplôme d'État
Niveau d'admission requis : Bac ou Bac+2
Durée de la formation : 5 ou 3 ans
Niveau terminal d'études : Bac+5

• Agroalimentaire

Le métier d'ingénieur agroalimentaire se situe entre la recherche et le marketing. Il permet de participer à la création de nouveaux produits et d'en suivre le lancement sur le marché.

» Bacs Conseillés : bac général ; STI2D ; STL

📍 Saint-Pierre

■ UR - ESIROI, École supérieure d'ingénieur réunion océan indien **TP**
 ☎ (02 62) 81 83 16

Arts - Culture

DNA

Diplôme national d'art

Nature du diplôme : diplôme d'État
Niveau d'admission requis : Bac ou équivalent
Durée de la formation : 3 ans
Niveau terminal d'études : Bac+3

Avec une durée de formation de 3 ans, ce diplôme prépare aux métiers d'artiste-peintre, de sculpteur, ou encore d'illustrateur.

Il permet d'acquérir des connaissances et des compétences dans le domaine artistique, afin de mener des projets culturels ou de transmettre son savoir.

📍 Le Port

■ École supérieure d'art - ESA **TP**
 ☎ (02 62) 43 08 01

Bâtiment

Travaux publics

Diplôme d'État en architecture

Nature du diplôme : diplôme d'État
Niveau d'admission requis : Bac
Durée de la formation : 3 ans
Niveau terminal d'études : Bac+3

Ce diplôme, qui s'obtient en 3 ans, permet de se lancer dans le monde de l'architecture, en acquérant une culture propre à ce métier. Il permet de disposer de connaissances théoriques mais aussi d'une expérience professionnelle en agence par le biais de stages et de visites sur les chantiers.

📍 Le Port

■ École nationale supérieure d'architecture de Montpellier - ENSAM **TP**
 ☎ (02 62) 45 71 70

Diplôme d'ingénieur

Nature du diplôme : diplôme d'État
Niveau d'admission requis : Bac ou Bac+2
Durée de la formation : 5 ou 3 ans
Niveau terminal d'études : Bac+5

• Bâtiment et énergie

Pour réaliser des études incluant la consommation d'énergie et intégrer les énergies renouvelables en travaillant pour des maîtres d'ouvrage.

» Bacs Conseillés : bac général ; STI2D ; STL

📍 Saint-Pierre

■ UR - ESIROI, École supérieure d'ingénieur réunion océan indien **TP**
 ☎ (02 62) 81 83 16

Commerce Gestion Économie Management

École de gestion et de commerce (EGC)

Nature du diplôme : diplôme d'État
Niveau d'admission requis : Bac
Durée de la formation : 3 ans
Niveau terminal d'études : Bac+3

Acquérir des compétences en gestion et commerce.

📍 Saint-Denis

■ École de gestion et de commerce de La Réunion - EGC **TP**
 ☎ (02 62) 48 35 12

Industrie

JUNIA - Ingénieur ISEN / HEI : cycle préparatoire Adimaker

Adimaker est un cycle préparatoire qui permet d'intégrer JUNIA ISEN ou JUNIA HEI pour y étudier la modélisation (mathématiques, mécanique, sciences du vivant), la conception (électronique, informatique, Arduino...), la réalisation et les mesures (formations sur machines-outils de pointe dans des TechShop ou des ateliers) ainsi que la formation humaine (communication, créativité, management, langues...).

» Bacs conseillés : bac général, bac technologique

📍 Saint-Pierre

■ Adimaker **TP**
 ☎ (02 62) 96 39 65

Information Communication

Diplôme d'ingénieur

Nature du diplôme : diplôme d'État
Niveau d'admission requis : Bac ou Bac+2
Durée de la formation : 5 ou 3 ans
Niveau terminal d'études : Bac+5

• Informatique

Se former en tant qu'ingénieur généraliste aux évolutions de l'information et de la communication.

» Bacs Conseillés : bac général ; STI2D ; STL

📍 Saint-Pierre

■ UR - ESIROI, École supérieure d'ingénieur réunion océan indien **TP**
 ☎ (02 62) 81 83 16

Sport Animation

BPJEPS

Éducateur sportif

Nature du diplôme : diplôme d'État
Certification : Ministère des sports
Durée de la formation : 1 an

Posséder les compétences professionnelles nécessaires à l'exercice du métier d'animateur, de moniteur et d'éducateur sportif, auprès de divers publics (mineurs, adultes, personnes âgées...).

• Mention : activités de la forme

📍 Saint-Denis

■ CREPS **TP**
 ☎ (02 62) 94 71 98

• Mention : activités physiques pour tous

📍 Saint-Denis

■ CREPS **TP**
 ☎ (02 62) 94 71 96



Ingénieur - Agroalimentaire

@wayhomestudio

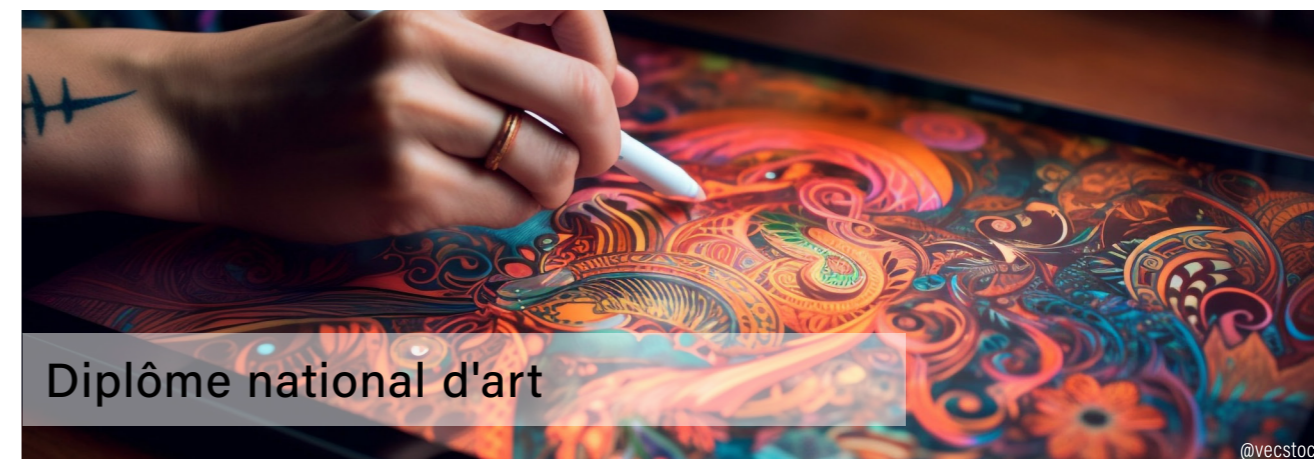

Diplôme national d'art

@vecstock



Diplôme d'État en architecture

@mtdand

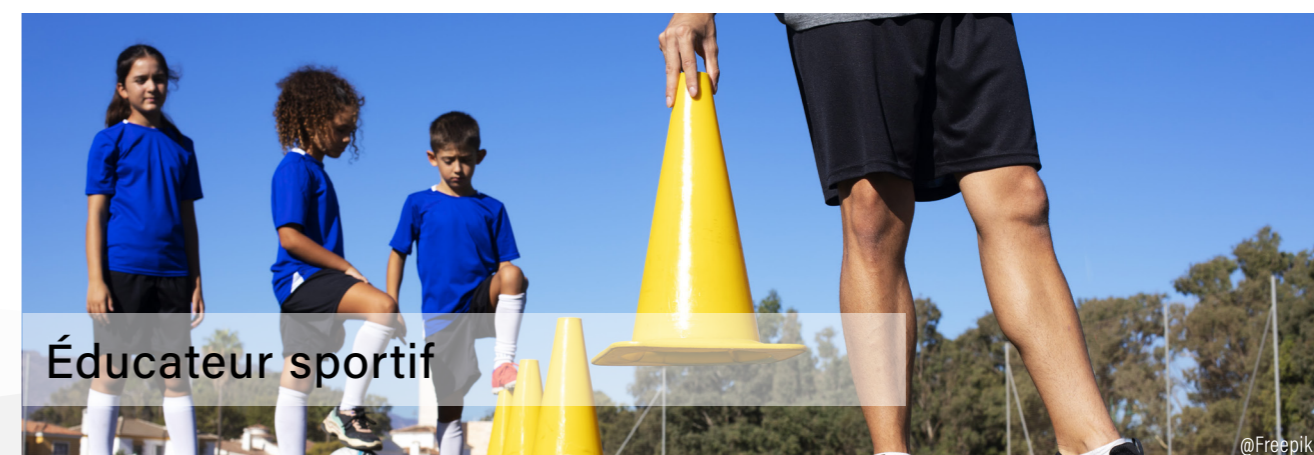

Éducateur sportif

@FreePk

LES LYCÉES



de@drobotdean

- **BTS**
- **BTSA**
- **LICENCE PROFESSIONNELLE**
- **AUTRES**
(DCG-DN MADE-FCIL-MENTION COM-
PLÉMENTAIRE)



POURQUOI LE LYCÉE ?

L'obtention du baccalauréat ne signifie pas pour autant l'obligation de quitter le lycée.
Nombre de ces établissements permettent en effet d'y effectuer ses études supérieures que ce soit dans le cadre d'un BTS/BTSA, d'une licence professionnelle ou autres...



C'EST QUOI ?
Public ou privé, le lycée dispense des formations de niveau Bac+2 ou Bac+3 dans des domaines variés.



COMMENT Y ENTRER ?
Avec le Bac, sur examen du dossier scolaire et éventuellement sur lettre ou entretien de motivation.



COMMENT S'Y INSCRIRE ?
Sur Parcoursup :
• **17 janvier** > premier jour pour s'inscrire et formuler ses vœux,
• **14 mars** > dernier jour pour formuler ses vœux,
• **3 avril** > dernier jour pour confirmer ses vœux.



COMBIEN ÇA COÛTE ?
Les frais sont variables selon l'établissement et le choix de la filière.



@Freepik

C'EST QUOI UN BTS ?

Le brevet de technicien supérieur (BTS) est un diplôme national de niveau Bac+2. Il en existe 3. Le BTS, qui relève du Ministère de l'éducation nationale et de la Jeunesse, le BTS agricole (BTSA), qui relève du Ministère de l'agriculture et de la souveraineté alimentaire et le BTS maritime (BTSM), qui relève du secrétariat chargé de la mer. À La Réunion, seuls les BTS et BTSA sont proposés.

QUOI ?

C'est un diplôme national qui valide 2 ans de formation soit 120 crédits européens.

Il y a environ 30 à 33 heures de cours par semaine avec des stages en milieu professionnel de 8 à 16 semaines. La formation peut aussi se dérouler en apprentissage.

QUI ?

Avec un bac général, techno ou pro. Il faut candidater pour intégrer un BTS/BTSA. Toutefois il s'agit d'une formation sélective. L'obtention du bac techno ou pro avec mention bien ou très bien offre une admission de droit dans le BTS/BTSA du même domaine.

POURQUOI ?

Les titulaires d'un BTS/BTSA sont très appréciés à La Réunion par les entreprises, ce qui offre des perspectives d'insertion professionnelles immédiates.



OÙ ?

Cette formation se suit à La Réunion dans un lycée ou dans un lycée agricole. En apprentissage, la formation se déroule en centre de formation d'apprentis (CFA).

QUAND ?

L'accès à la formation se fait sous condition de réussite au baccalauréat. Pour candidater : se rendre sur Parcoursup pour formuler ses vœux et finaliser son dossier entre le 17 janvier et le 14 mars 2024.

⇒ LE JUSTE MILIEU ENTRE THÉORIE ET PRATIQUE

Avec en moyenne 30 élèves par classe, une présence obligatoire, une trentaine d'heures de cours par semaine et des devoirs à la maison, le BTS ne présente, au premier abord du moins, pas de changement majeur par rapport à l'année de terminale.

Si la formation se déroule à un rythme soutenu (qui n'est pas sans rappeler celui du lycée), elle prend toutefois un virage décisif vers la pratique. Le BTS est, en effet, conçu pour répondre aux attentes des entreprises. À ce titre, les diplômés sont donc recherchés sur le marché du travail.

⇒ UNE DURÉE D'ÉTUDES QUI PEUT ALLER JUSQU'À 3 ANS

En BTS, les études durent 2 ans dans la majorité des cas.

Cependant, le passage par une année de mise à niveau peut être demandé aux candidats à l'entrée du BTS management en hôtellerie-restauration qui ne sont pas titulaires d'un bac de la Spécialité technologique de l'hôtellerie-restauration (STHR) notamment.

Des mises à niveau, non obligatoires, existent aussi dans certains établissements préparant au BTS opticien-lunetier ou diététique ou métiers de l'audio-visuel, par exemple. Cela porte la durée de ces études à 3 ans.

Les BTS prothésiste-orthésiste et podologue-orthésiste, se préparent en 3 ans au lieu de 2 pour répondre aux exigences professionnelles.

⇒ UN PROGRAMME VARIÉ

En BTS, les élèves étudient une spécialité professionnelle dans une branche d'activité. Le diplôme est proposé dans 119 spécialités (BTS agricoles compris).

Ces spécialités sont souvent enrichies d'options très ciblées. De ce fait, le créneau étudié est donc très précisément délimité. Les matières générales (français, mathématiques, langues...) constituent la moitié de la formation en 1^{ère} année et le tiers en 2^e année.

⇒ UNE PROFESSIONNALISATION RAPIDE

Ayant pour objectif une insertion professionnelle rapide, la formation mise sur les stages en entreprise (8 à 16 semaines, selon la filière choisie). À ce titre elle intègre également des Travaux pratiques (TP) et fait appel à des professionnels (en fonction de leurs secteurs d'activités). D'ailleurs, en 2^e année, les deux tiers des enseignements sont destinés à acquérir un savoir-faire professionnel.

Les élèves désireux de se confronter davantage au monde de l'entreprise peuvent préparer leur diplôme par apprentissage.

⇒ LA POSSIBILITÉ D'ALLER À L'ÉTRANGER

Les étudiants de BTS peuvent effectuer un séjour à l'étranger (semestre d'études ou stage en entreprise), dans le cadre du programme Erasmus +.

⇒ UN DIPLÔME NATIONAL

Le BTS est un diplôme national. Il a la même valeur quel que soit son lieu de préparation.

► Pour obtenir leur diplôme, les étudiants devront valider une certification en anglais.

À SAVOIR !

À La Réunion, détenir un BTS permet d'accéder à deux classes préparatoires en vue d'intégrer des grandes écoles :

► ATS ingénierie industrielle

📍 Lycée Roland Garros I Tampon

☎ : (02 62) 57 81 00

► ATS économie-gestion

📍 Lycée de Marguerite Jauzelon I Saint-Denis

☎ : (02 62) 90 73 00



L'OFFRE

• BTS Agricole

- Aménagement paysagers
- Analyse, conduite et stratégie de l'entreprise agricole
- Développement de l'agriculture des régions chaudes
- Développement, animation des territoires ruraux
- Gestion et maîtrise de l'eau
- Gestion et protection de la nature
- Métiers du végétal
- Productions animales
- Qualité, alimentation, innovation et maîtrise sanitaire
- Technico-commercial

• BTS Service

- Analyses de biologie médicale
- Assurance
- Banque conseiller de clientèle
- Collaborateur juriste notarial
- Commerce international
- Communication
- Comptabilité et gestion
- Conseil et commercialisation de solutions techniques
- Diététique
- Économie sociale familiale
- Gestion de la PME
- Gestion des transports et logistique associée
- Management commercial opérationnel
- Management en hôtellerie restauration
- Management opérationnel de la sécurité
- Métiers de l'audio-visuel
 - Option : métiers de l'image
 - Option : métiers du son
 - Option : technique d'ingénierie et exploitation des équipements
- Métiers de l'esthétique-cosmétique-parfumerie
- Métiers des Services à l'environnement
- Négociation et digitalisation de la relation client
- Opticien lunetier
- Professions immobilières
- Service et prestation des secteurs sanitaire et social
- Services informatiques aux organisations
- Support à l'action managériale
- Tourisme

• BTS Production

- Architectures en métal : conception et réalisation
- Assistance technique d'ingénieur
- Bâtiment
- Bioanalyses et contrôles
- Bioqualité
- Conception et réalisation de systèmes automatiques
- Contrôle industriel et régulation automatique
- Cybersécurité, informatique et réseaux, électronique
 - Option : électronique et communication
 - Option : informatique et réseaux
- Développement et réalisation bois
- Electrotechnique
- Enveloppe des bâtiments : conception et réalisation
- Etude et réalisation d'agencement
- Finitions, aménagement des bâtiments : conception et réalisation
 - Fluide, énergie, domotique
 - Option A : génie climatique et fluidique
 - Option B : froid et conditionnement d'air
 - Option C : domotique et bâtiment communicants
- Maintenance des systèmes
 - Option A : systèmes de production
 - Option B : systèmes énergétiques et fluidiques
- Maintenance des véhicules
 - Option A : voitures particulières
- Management économique de la construction
- Métiers de la mesure
- Métiers de l'eau
- Systèmes constructifs bois et habitat
- Travaux publics

Nature du diplôme : diplôme d'État
Niveau d'admission requis : Bac
Durée de la formation : 2 ans
Niveau terminal d'études : Bac+2

Agriculture

Agroalimentaire Environnement

Bioanalyses et contrôles

Réaliser des analyses et des préparations en biochimie, biologie cellulaire, ou physiologie, afin d'évoluer dans les industries agro-alimentaire, pharmaceutique et cosmétique.

📍 **Saint-Paul**
 ■ Lycée Paul Vergès **TP**
 ☎ (02 62) 33 06 50

Diététique

Veiller à la qualité des aliments, à l'équilibre nutritionnel, et au respect des règles d'hygiène, afin de devenir spécialiste de la nutrition, et donc apte à exercer au sein de l'industrie agroalimentaire.

📍 **Saint-Benoît**
 ■ Lycée Marie Curie **TP**
 ☎ (02 62) 94 46 46

📍 **Saint-Denis**
 ■ URMA, Centre de formation de Sainte-Clotilde **A**
 ☎ (02 62) 28 18 30

Métiers de l'eau

Travailler dans le secteur du traitement de l'eau (distribution, assainissement ou épuration).

📍 **Saint-Paul**
 ■ Lycée Paul Vergès **TP**
 ☎ (02 62) 33 06 50

Métiers des services à l'environnement

Se spécialiser en propreté urbaine, assainissement, hygiène des locaux et des équipements ou intervenir, à titre d'exemple, en cas de catastrophe écologique.

📍 **Saint-Denis**
 ■ Lycée professionnel Julien de Rontaunay **TP**
 ☎ (02 62) 90 90 30

📍 **Saint-Denis**
 ■ URMA, Centre de formation de Sainte-Clotilde **A**
 ☎ (02 62) 28 18 30

Arts - Culture

Métiers de l'audiovisuel

• Option : métiers de l'image

Apprendre à jouer avec la lumière et l'éclairage, effectuer des prises de vue selon les indications de réalisation et en évaluer la qualité tant au plan technique qu'esthétique afin de travailler dans l'audiovisuel.

📍 **Saint-Denis**
 ■ Lycée Mémona Hintermann Afféjee **TP**
 ☎ (02 62) 98 24 25

• Option : métiers du son

Apprendre à définir les moyens matériels et humains à mettre en œuvre (son, machinerie...) lors d'un tournage ou en studio. Choisir les éléments sonores existants, créer, régler le matériel, sélectionner les enregistrements, conserver et assurer le mixage en postproduction.

📍 **Saint-Denis**
 ■ Lycée Mémona Hintermann Afféjee **TP**
 ☎ (02 62) 98 24 25

• Option : techniques d'ingénierie et exploitation des équipements

Contribuer à la mise en place et au suivi administratif, juridique et financier d'un tournage, et organiser ce dernier tout en chiffrant son coût prévisionnel et en établissant différents contrats.

📍 **Saint-Denis**
 ■ Lycée Mémona Hintermann Afféjee **TP**
 ☎ (02 62) 98 24 25

Bâtiment

Travaux publics

Architectures en métal : conception et réalisation

Exercer en coordination avec un bureau d'études au sein d'un atelier et d'un chantier et réaliser des ouvrages métalliques divers (ponts, pylônes, écluses, silos...).

📍 **Sainte-Suzanne**
 ■ Lycée de Bel Air **TP**
 ☎ (02 62) 98 05 19

Bâtiment

Se former sur le bâtiment et faire le lien entre un chantier, des fournisseurs et une entreprise et réaliser des études techniques et de prix en tant que Professionnel de la gestion de chantier.

📍 **Le Port**
 ■ Lycée Jean Hinglo **TP**
 ☎ (02 62) 71 19 00

Développement et réalisation bois

Évoluer dans un atelier de menuiserie et mener des recherches appliquées, de la définition à l'amélioration de produits en lien avec le bois (scierie, ossatures et ouvrages en bois, panneaux, parquets).

📍 **Saint-Louis**
 ■ Lycée Jean Joly **TP**
 ☎ (02 62) 39 75 00

Enveloppe des bâtiments : conception et réalisation

Étudier et réaliser des finitions extérieures de bâtiments neufs ou anciens, du revêtement des façades aux toitures offre l'opportunité de travailler sur des chantiers.

📍 **Sainte-Suzanne**
 ■ Lycée de Bel Air **TP**
 ☎ (02 62) 98 05 19

Étude et réalisation d'agencement

Se former en tant qu'agenceur, apprendre à élaborer un projet et un cahier des charges avec un architecte d'intérieur, dialoguer avec les corps de métiers du BTP afin d'exercer dans l'aménagement d'appartements ou de bureaux.

📍 **Bras-Panon**
 ■ Lycée Paul Moreau **TP**
 ☎ (02 62) 51 61 61

Fluides, énergies, domotique

• Option A : génie climatique et fluide

Travailler sur le chauffage, la ventilation, ou la climatisation d'un bâtiment afin d'exercer en bureaux d'études techniques (BET), dans les entreprises d'installation ou de maintenance.

📍 **Saint-Denis**
 ■ Lycée professionnel Albert Ramassamy **TP**
 ☎ (02 62) 48 44 60

📍 **Saint-Pierre**
 ■ Lycée de Bois d'Olive **TP**
 ☎ (02 62) 49 89 60

• Option B : froid et conditionnement d'air

Traiter l'air, mettre en œuvre des solutions techniques prendre en compte l'environnement et l'économie d'énergie afin d'exercer en restauration dans les collectivités ou les industries.

📍 **Le Port**
 ■ URMA, Centre de formation du Port **A**
 ☎ (02 62) 42 10 31

📍 **Saint-Pierre**
 ■ Lycée de Bois d'Olive **TP**
 ☎ (02 62) 49 89 60

• Option C : domotique et bâtiment communicants

Concevoir, installer, programmer et mettre en service des solutions techniques en lien avec la domotique afin d'exercer dans l'habitat et les bâtiments.

📍 **Le Port**
 ■ URMA, Centre de formation du Port **A**
 ☎ (02 62) 42 10 31

📍 **Saint-André**
 ■ Lycée professionnel Jean Perrin **TP**
 ☎ (02 62) 58 84 40

📍 **Saint-Pierre**
 ■ Lycée de Bois d'Olive **TP**
 ☎ (02 62) 49 89 60

Management économique de la construction

Intervenir à toutes les étapes d'une opération de construction : choix constructifs, caractéristiques des matériaux et équipements pour garantir la conformité du projet aux réglementations. Répondre au besoin exprimé par le client et respecter le budget du projet de construction.

📍 **Bras-Panon**
 ■ Lycée Paul Moreau **TP**
 ☎ (02 62) 51 61 61

📍 **Saint-Pierre**
 ■ Lycée de Bois d'Olive **TP**
 ☎ (02 62) 49 89 60

Systèmes constructifs bois et habitat

Réaliser la pose et la fabrication des pièces en bois d'une structure (charpente, agencement, menuiserie) afin d'être en capacité de prendre la responsabilité de futurs chantiers.

📍 **Saint-Louis**
 ■ Lycée Jean Joly **TP**
 ☎ (02 62) 39 75 00

Travaux publics

Travailler sur les ouvrages d'art tels que les ponts et barrages ou sur les routes et les canalisations (irrigation, drainage...).

📍 **Le Port**
 ■ Lycée Jean Hinglo **TP**
 ☎ (02 62) 71 19 00

G Commerce Gestion

Économie Management

Assurance

Prospecter la clientèle tout en lui proposant des contrats adaptés, gérer des dossiers de sinistres et des recours afin de travailler dans les sociétés d'assurance ou même de courtage.

📍 **Sainte-Marie**
 ■ Lycée Le Verger **TP**
 ☎ (02 62) 53 20 60

Collaborateur juriste notarial

Assister le notaire sur la rédaction d'actes notariaux comme les contrats de mariage, les donations, ou les successions mais aussi participer à la négociation de biens immobiliers.

📍 **Saint-Denis**
 ■ CFA Enseignement catholique Réunion - ECR **A**
 ☎ (02 62) 90 78 46

📍 **Saint-Paul**
 ■ Lycée Louis Payen **TP**
 ☎ (02 62) 22 56 39

Commerce international

Exercer au niveau international ou du territoire au sein de services d'import-export, d'entreprises industrielles, ou bien de centrales d'achat, participer à la prospection et suivre des marchés à l'étranger.

📍 **Saint-Denis**
 ■ Lycée Leconte de Lisle **TP**
 ☎ (02 62) 94 79 20

📍 **Sainte-Suzanne**
 ■ Lycée Cluny professionnel et agricole **TP**
 ☎ (02 62) 98 06 26

📍 **Saint-Pierre**
 ■ Lycée privé La Salle Saint-Charles **TP**
 ☎ (02 62) 25 41 95

Conseil et commercialisation de solutions techniques

Assurer des tâches comme la vente, le développement de clientèle ou encore le management.

📍 **Le Tampon**
 ■ Lycée Roland Garros **TP**
 ☎ (02 62) 57 81 00

📍 **Le Port**
 ■ Lycée Jean Hinglo **TP**
 ☎ (02 62) 71 19 00

📍 **Le Port**
 ■ Lycée professionnel Léon de Lépervanche **TP**
 ☎ (02 62) 42 75 75

Comptabilité et gestion

Apprendre à écrire dans la comptabilité toutes les opérations commerciales ou financières afin d'exercer au sein de cabinets comptables, de banques, d'assurances ou encore d'administrations.

📍 **Saint-Benoît**
 ■ Lycée polyvalent Nelson Mandela **TP**
 ☎ (02 62) 92 96 81

📍 **Saint-Denis**
 ■ Lycée Marguerite Jauzelon **TP**
 ☎ (02 62) 90 73 00

📍 **Saint-Denis**
 ■ Lycée privé Levavasseur **TP**
 ☎ (02 62) 21 06 26

📍 **Saint-Denis**
 ■ CFA Enseignement catholique Réunion - ECR **A**
 ☎ (02 62) 90 78 46

📍 **Saint-Denis**
 ■ CFA Forma conseil **A**
 ☎ (02 62) 73.15.55

📍 **Saint-Paul**
 ■ Lycée Louis Payen **TP**
 ☎ (02 62) 22 56 39

📍 **Saint-Pierre**
 ■ Lycée Ambroise Vollard **TP**
 ☎ (02 62) 96 23 50

Gestion de la PME

Acquérir les compétences administratives, comptables, mais aussi commerciales (accueil clients et fournisseurs...), afin de s'insérer dans les petites et moyennes entreprises artisanales et industrielles en tant que gestionnaire.

- 📍 **Le Tampon**
 - Lycée Boisjoly Potier **TP**
 - ☎ (02 62) 57 90 30
- 📍 **Saint-André**
 - Lycée Mahatma Gandhi **TP**
 - ☎ (02 62) 92 15 20
- 📍 **Saint-Benoît**
 - Lycée polyvalent Nelson Mandela **TP**
 - ☎ (02 62) 92 96 81
- 📍 **Saint-Denis**
 - CCI Pôle formation Nord **A**
 - ☎ (02 62) 48 35 35
- 📍 **Saint-Denis**
 - Lycée professionnel Julien de Rontaunay **TP**
 - ☎ (02 62) 90 90 30
- 📍 **Saint-Denis**
 - Lycée Marguerite Jauzelon **TP**
 - ☎ (02 62) 90 73 00
- 📍 **Saint-Denis**
 - CFA Forma conseil **A**
 - ☎ (02 62) 73 15 55
- 📍 **Saint-Denis**
 - CFA Enseignement catholique réunion - ECR **A**
 - ☎ (02 62) 90 78 46
- 📍 **Saint-Joseph**
 - Lycée de Vincendo **TP**
 - ☎ (02 62) 37 39 60
- 📍 **Saint-Paul**
 - Lycée Louis Payen **TP**
 - ☎ (02 62) 22 56 39
- 📍 **Saint-Pierre**
 - CCI, Pôle formation Sud **A**
 - ☎ (02 62) 96 96 54

Management commercial opérationnel

Exercer dans les commerces (hypermarchés...), manager une équipe et gérer, de manière opérationnelle, une unité commerciale ainsi que la relation aux clients.

- 📍 **Le Tampon**
 - Lycée Roland Garros **TP**
 - ☎ (02 62) 57 81 00
- 📍 **Saint-Benoît**
 - Lycée polyvalent Nelson Mandela **TP**
 - ☎ (02 62) 92 96 81
- 📍 **Saint-Denis**
 - Lycée Leconte de Lisle **TP** ou **A**
 - ☎ (02 62) 94 79 20
- 📍 **Saint-Denis**
 - URMA, centre de formation de Sainte-Clotilde **A**
 - ☎ (02 62) 28 18 30
- 📍 **Saint-Denis**
 - CFA Enseignement catholique Réunion - ECR **A**
 - ☎ (02 62) 90 78 46
- 📍 **Saint-Denis**
 - CFA ESSPA Business school **A**
 - ☎ (03 67) 61 07 00
- 📍 **Sainte-Marie**
 - CFA Institut aéro formation **A**
 - ☎ (02 62) 72 95 68
- 📍 **Saint-Louis**
 - Lycée Antoine Roussin **TP**
 - ☎ (02 62) 91 93 33
- 📍 **Saint-Paul**
 - Lycée professionnel de Vue Belle **TP**
 - ☎ (02 62) 33 69 33
- 📍 **Saint-Paul**
 - Lycée Évariste de Parry **TP**
 - ☎ (02 62) 55 46 56
- 📍 **Saint-Pierre**
 - Lycée professionnel François de Mahy **TP**
 - ☎ (02 62) 35 75 20

Métiers de l'esthétique-cosmétique-parfumerie

Travailler dans les parfumeries, instituts de beauté ou les spas, proposer des soins esthétiques, commercialiser des produits et des services mais aussi manager une équipe.

· Option A : management

- 📍 **Sainte-Marie**
 - Lycée professionnel Isnelle Amelin **TP**
 - ☎ (02 62) 93 17 00

Négociation et digitalisation relation client

Se former comme vendeur, représentant, prospecteur, ou encore chargé de clientèle en gérant la relation client de la prospection à la fidélisation.

- 📍 **Les Avirons**
 - Lycée Antoine de Saint-Exupéry **TP**
 - ☎ (02 62) 38 09 16
- 📍 **Saint-André**
 - Lycée Sarda Garriga **TP**
 - ☎ (02 62) 58 58 80
- 📍 **Saint-Denis**
 - CCI, Pôle formation Nord **A**
 - ☎ (02 62) 48 35 35
- 📍 **Saint-Denis**
 - Centre de formation d'apprentis Forma conseil **A**
 - ☎ (02 62) 73 15 55
- 📍 **Sainte-Marie**
 - Lycée Le Verger **TP**
 - ☎ (02 62) 53 20 60
- 📍 **Sainte-Suzanne**
 - Lycée Cluny professionnel et agricole **TP**
 - ☎ (02 62) 98 06 26
- 📍 **Saint-Pierre**
 - Lycée privé La Salle Saint-Charles **TP**
 - ☎ (02 62) 25 41 95

Professions immobilières

Étudier les fonctions commerciales, administratives et/ou de gestion afin de s'insérer en agence immobilière, en cabinet d'administration de biens ou société de promotion-construction.

- 📍 **Les Avirons**
 - Lycée Antoine de Saint-Exupéry **TP**
 - ☎ (02 62) 38 09 16
- 📍 **Saint-Denis**
 - Lycée professionnel Julien de Rontaunay **TP**
 - ☎ (02 62) 90 90 30
- 📍 **Saint-Denis**
 - ESSPA Business school **A**
 - ☎ (03 67) 61 07 00

Support à l'action managériale

Assurer des activités en communication (accueil, rédaction de documents), organiser des réunions et mettre en place des documentations (constitution, actualisation de dossiers) dans une fonction d'encadrant.

- 📍 **Le Port**
 - CCI, Pôle formation, CIRFIM **A**
 - ☎ (02 62) 43 51 12
- 📍 **Le Tampon**
 - Lycée Boisjoly Potier **TP**
 - ☎ (02 62) 57 90 30
- 📍 **Saint-Benoît**
 - Lycée polyvalent Nelson Mandela **TP**
 - ☎ (02 62) 92 96 81
- 📍 **Saint-Denis**
 - CCI, Pôle formation Nord **A**
 - ☎ (02 62) 48 35 35
- 📍 **Saint-Denis**
 - Lycée Marguerite Jauzelon **TP**
 - ☎ (02 62) 90 73 00
- 📍 **Sainte-Marie**
 - CFA Institut aéro formation **A**
 - ☎ (02 62) 72 95 68
- 📍 **Saint-Louis**
 - Lycée Antoine Roussin **TP**
 - ☎ (02 62) 91 93 33

Droit**Science politique Sécurité****Assurance**

Prospecter la clientèle tout en lui proposant des contrats adaptés, gérer des dossiers de sinistres et des recours afin de travailler dans les sociétés d'assurance ou même de courtage.

- 📍 **Sainte-Marie**
 - Lycée Le Verger **TP**
 - ☎ (02 62) 53 20 60

Cyber sécurité, informatique et réseaux, électronique

· Option A : informatique et réseaux

Se former en informatique et réseaux, travailler sur la programmation des systèmes des entreprises ainsi que sur leur sécurité et assurer la maintenance des réseaux.

- 📍 **Le Tampon**
 - Lycée Roland Garros **TP**
 - ☎ (02 62) 57 81 00
- 📍 **Les Trois-Bassins**
 - Lycée Paul Pignolet de Fresne Rivière **TP**
 - ☎ (02 62) 24 79 50
- 📍 **Saint-André**
 - Lycée professionnel Jean Perrin **TP**
 - ☎ (02 62) 58 84 40
- 📍 **Saint-Denis**
 - Lycée Mémona Hintermann Afféjee **TP**
 - ☎ (02 62) 98 24 25

· Option B : électronique et communications

Se focaliser sur la pré-industrialisation d'objets électroniques et leur maintenance afin d'exercer au sein d'une entreprise spécialisée dans le développement d'objets interconnectés.

- 📍 **Le Tampon**
 - Lycée Roland Garros **TP**
 - ☎ (02 62) 57 81 00
- 📍 **Les Trois-Bassins**
 - Lycée Paul Pignolet de Fresne Rivière **TP**
 - ☎ (02 62) 24 79 50
- 📍 **Saint-André**
 - Lycée professionnel Jean Perrin **TP**
 - ☎ (02 62) 58 84 40
- 📍 **Saint-Denis**
 - Lycée Mémona Hintermann Afféjee **TP**
 - ☎ (02 62) 98 24 25

Management opérationnel de la sécurité

Préparer et mettre en œuvre une prestation de sécurité, gérer la relation client, participer à la sécurité globale et manager une équipe.

- 📍 **Le Tampon**
 - Lycée Pierre Lagourgue **TP**
 - ☎ (02 62) 96 49 49

Professions immobilières

Étudier les fonctions commerciales, administratives et/ou de gestion afin de s'insérer en agence immobilière, en cabinet d'administration de biens ou société de promotion-construction.

- 📍 **Les Avirons**
 - Lycée Antoine de Saint-Exupéry **TP**
 - ☎ (02 62) 38 09 16
- 📍 **Saint-Denis**
 - Lycée professionnel Julien de Rontaunay **TP**
 - ☎ (02 62) 90 90 30
- 📍 **Saint-Denis**
 - ESSPA Business school **A**
 - ☎ (03 67) 61 07 00

Industrie**Architectures en métal : conception et réalisation**

Exercer en coordination avec un bureau d'études au sein d'un atelier et d'un chantier et réaliser des ouvrages métalliques divers (ponts, pylônes, écluses, silos...).

- 📍 **Sainte-Suzanne**
 - Lycée de Bel Air **TP**
 - ☎ (02 62) 98 05 19

Assistance technique d'ingénieur

Favoriser la communication technique entre les différents acteurs d'un programme de travail afin d'accompagner les ingénieurs de l'industrie.

- 📍 **Le Port**
 - CCI, Pôle formation, CIRFIM **A**
 - ☎ (02 62) 43 51 12
- 📍 **Le Tampon**
 - Lycée Roland Garros **TP**
 - ☎ (02 62) 57 81 00
- 📍 **Saint-Denis**
 - Lycée professionnel Amiral Lacaze **TP**
 - ☎ (02 62) 28 37 75

Bioqualité

Maîtriser et suivre la qualité à tous les niveaux de la production (approvisionnement, préparation, fabrication, répartition et emballage) afin de travailler dans les industries alimentaire, pharmaceutique ou cosmétique.

- 📍 **Saint-Paul**
 - Lycée Paul Vergès **TP**
 - ☎ (02 62) 33 06 50

Conception et réalisation de systèmes automatiques

Réaliser, exploiter des systèmes automatiques et exécuter des opérations de maintenance complexe afin de prétendre à un emploi dans une entreprise spécialisée en équipements automatisés.

- 📍 **Saint-Denis**
■ Lycée Lislet Geoffroy **TP**
☎ (02 62) 90 72 00

Contrôle industriel et régulation automatique

Réaliser des installations automatisées et superviser leur fonctionnement, concevoir la partie contrôle-commande d'une installation industrielle afin de pouvoir exercer dans l'industrie.

- 📍 **Saint-Benoît**
■ Lycée Jean-Claude Fruteau **TP**
☎ (02 62) 50 82 00

Développement et réalisation bois

Évoluer dans un atelier de menuiserie et mener des recherches appliquées, de la définition à l'amélioration de produits en lien avec le bois (scierie, ossatures et ouvrages en bois, panneaux, parquets).

- 📍 **Saint-Louis**
■ Lycée Jean Joly **TP**
☎ (02 62) 39 75 00

Électrotechnique

Se former à l'électrotechnique permet d'exercer un emploi au sein des entreprises d'ingénierie électrique et d'acquérir des compétences de technicien, afin de mener à bien des activités couvrant la conception, la réalisation et la maintenance d'équipements ou de systèmes électrotechniques.

- 📍 **Le Port**
■ URMA, Centre de formation du Port **A**
☎ (02 62) 42 10 31
- 📍 **Le Tampon**
■ Lycée Roland Garros **TP**
☎ (02 62) 57 81 00
- 📍 **Saint-Benoît**
■ Lycée professionnel Patu de Rosemont **TP**
☎ (02 62) 92 95 20
- 📍 **Saint-Denis**
■ Lycée Lislet Geoffroy **TP**
☎ (02 62) 90 72 00

Fluides, énergies, domotique

· Option A : génie climatique et fluide
Travailler sur le chauffage, la ventilation, ou la climatisation d'un bâtiment afin d'exercer en bureaux d'études techniques (BET), dans les entreprises d'installation ou de maintenance.

- 📍 **Saint-Denis**
■ Lycée professionnel Albert Ramassamy **TP**
☎ (02 62) 48 44 60

- 📍 **Saint-Pierre**
■ Lycée de Bois d'Olive **TP**
☎ (02 62) 49 89 60

· Option B : froid et conditionnement d'air
Traiter l'air, mettre en œuvre des solutions techniques prendre en compte l'environnement et l'économie d'énergie afin d'exercer en restauration dans les collectivités ou les industries.

- 📍 **Le Port**
■ URMA, Centre de formation du Port **A**
☎ (02 62) 42 10 31

- 📍 **Saint-Pierre**
■ Lycée de Bois d'Olive **TP**
☎ (02 62) 49 89 60

· Option C : domotique et bâtiment communicants
Concevoir, installer, programmer et mettre en service des solutions techniques en lien avec la domotique afin d'exercer dans l'habitat et les bâtiments.

- 📍 **Le Port**
■ URMA, Centre de formation du Port **A**
☎ (02 62) 42 10 31

- 📍 **Saint-André**
■ Lycée professionnel Jean Perrin **TP**
☎ (02 62) 58 84 40

- 📍 **Saint-Pierre**
■ Lycée de Bois d'Olive **TP**
☎ (02 62) 49 89 60

Maintenance des systèmes

· Option A : systèmes de production
Acquérir une connaissance des systèmes automatisés et des équipements mécaniques, appliquer des méthodes spécifiques de maintenance dans le but de se professionnaliser sur les équipements de production des entreprises industrielles.

- 📍 **Le Port**
■ CCI, Pôle formation, CIRFIM **A**
☎ (02 62) 43 51 12

- 📍 **Saint-Benoît**
■ Lycée professionnel Patu de Rosemont **TP**
☎ (02 62) 92 95 20

- 📍 **Saint-Denis**
■ Lycée Lislet Geoffroy **TP**
☎ (02 62) 90 72 00

· Option B : systèmes énergétiques et fluidiques
Diagnostiquer les dysfonctionnements et participer au maintien d'installations (appareils de froid ou systèmes d'énergies renouvelables) afin d'exercer au sein d'une entreprise spécialisée en chauffage ou en climatisation.

- 📍 **Saint-Denis**
■ Lycée professionnel Albert Ramassamy **TP**
☎ (02 62) 48 44 60

- 📍 **Saint-Louis**
■ Lycée Roches Maigres **TP**
☎ (02 62) 91 28 50

· Option D : maintenance des ascenseurs et élévateurs

Apprendre à maîtriser les étapes allant de la maintenance à la modernisation, jusqu'au remplacement et à l'installation d'ascenseurs et d'élévateurs au sein d'entreprises de toutes dimensions.

- 📍 **Saint-Joseph**
■ Lycée Paul Langevin **TP**
☎ (02 62) 56 69 20

Maintenance des véhicules

· Option A : voitures particulières
Acquérir de larges connaissances en mécanique, pneumatique, électrotechnique, et informatique, apprendre à détecter une panne ou un dysfonctionnement et en assurer la réparation.

- 📍 **Saint-Denis**
■ Lycée Georges Brassens **TP**
☎ (02 62) 92 47 10

- 📍 **Saint-Pierre**
■ URMA, Centre de formation de Saint-Pierre **A**
☎ (02 62) 70 08 60 ou 96 12 65

Métiers de l'eau

Travailler dans le secteur du traitement de l'eau (distribution, assainissement ou épuration).

- 📍 **Saint-Paul**
■ Lycée Paul Vergès **TP**
☎ (02 62) 33 06 50

Métiers de la mesure

Apprendre à concevoir et mettre en œuvre des systèmes de mesure et d'essais en se formant à organiser et assurer la maintenance de ces systèmes. Découvrir comment réaliser, analyser et valider des mesures fiables et pertinentes par rapport à des objectifs établis.

- 📍 **Saint Denis**
■ Lycée Lislet Geoffroy **TP**
☎ (02 62) 90 72 00

Métiers des services à l'environnement

Se spécialiser en propreté urbaine, assainissement, hygiène des locaux et des équipements ou à intervenir, à titre d'exemple, en cas de catastrophe écologique.

- 📍 **Saint-Denis**
■ Lycée professionnel Julien de Rontaunay **TP**
☎ (02 62) 90 90 30

- 📍 **Saint-Denis**
■ URMA, Centre de formation de Sainte-Clotilde **A**
☎ (02 62) 28 18 30

Services informatiques aux organisations

Se former en programmation, travailler sur la gestion de bases de données de différentes structures, participer à la mise en place de solutions informatiques et intervenir dans le choix des logiciels et des serveurs ou encore dans l'administration des réseaux locaux.

· Option A : solutions d'infrastructure, systèmes et réseaux
· Option B : solutions logicielles et applications métiers

- 📍 **Saint-Benoît**
■ Lycée polyvalent Nelson Mandela **TP**
☎ (02 62) 92 96 81

- 📍 **Saint-Denis**
■ Lycée Marguerite Jauzelon **TP**
☎ (02 62) 90 73 00

- 📍 **Saint-Joseph**
■ Lycée Pierre Poivre **TP**
☎ (02 62) 56 69 79

Systèmes constructifs bois et habitat

Réaliser la pose et la fabrication des pièces en bois d'une structure (charpente, agencement, menuiserie) afin d'être en capacité de prendre la responsabilité de futurs chantiers.

- 📍 **Saint-Louis**
■ Lycée Jean Joly **TP**
☎ (02 62) 39 75 00

Travaux publics

Travailler sur les ouvrages d'art tels que les ponts et barrages ou sur les routes et les canalisations (irrigation, drainage...).

- 📍 **Le Port**
■ Lycée Jean Hinglo **TP**
☎ (02 62) 71 19 00

Information Communication

Communication

Participer à la conception, mettre en œuvre et suivre les actions de communication des structures, autant en interne qu'en externe, afin d'intégrer une agence de communication ou de publicité.

- 📍 **Saint-Denis**
■ CCI, Pôle formation Nord **A**
☎ (02 62) 48 35 35

- 📍 **Saint-Denis**
■ Lycée Leconte de Lisle **TP**
☎ (02 62) 94 79 20

Services informatiques aux organisations

Se former en programmation, travailler sur la gestion de bases de données de différentes structures, participer à la mise en place de solutions informatiques et intervenir dans le choix des logiciels et des serveurs ou encore dans l'administration des réseaux locaux.

· Option A : solutions d'infrastructure, systèmes et réseaux
· Option B : solutions logicielles et applications métiers

- 📍 **Saint-Benoît**
■ Lycée polyvalent Nelson Mandela **TP**
☎ (02 62) 92 96 81

- 📍 **Saint-Denis**
■ Lycée Marguerite Jauzelon **TP**
☎ (02 62) 90 73 00

- 📍 **Saint-Joseph**
■ Lycée Pierre Poivre **TP**
☎ (02 62) 56 69 79

Santé

Analyses de biologie médicale

Réaliser des analyses en bactériologie ou en hématologie afin de travailler dans les secteurs de la recherche, de l'agroalimentaire ou au sein d'un laboratoire de biologie médicale (hôpitaux ou laboratoires privés).

- 📍 **Le Tampon**
■ Lycée Roland Garros **TP**
☎ (02 62) 57 81 00

Diététique

Veiller à la qualité des aliments, à l'équilibre nutritionnel et au respect des règles d'hygiène, afin de devenir spécialiste de la nutrition et donc apte à exercer au sein de l'industrie agroalimentaire.

- 📍 **Saint-Benoît**
■ Lycée Marie Curie **TP**
☎ (02 62) 94 46 46

- 📍 **Saint-Denis**
■ URMA, Centre de formation de Sainte-Clotilde **A**
☎ (02 62) 28 18 30

Économie sociale familiale

Devenir chargé de gestion locative ou animateur en prévention-santé. Être un acteur fournissant des conseils et un accompagnement sur le logement, la santé, l'environnement, ou la consommation...

- 📍 **Le Tampon**
■ Lycée Roland Garros **TP**
☎ (02 62) 57 81 00

- 📍 **Saint-Benoît**
■ Lycée Marie Curie **TP**
☎ (02 62) 94 46 46

- 📍 **Saint-Denis**
■ Lycée privé Levavasseur **TP** ou **A**
☎ (02 62) 21 06 26

Métiers de l'esthétique-cosmétique-parfumerie

Travailler dans les parfumeries, instituts de beauté ou les spas, proposer des soins esthétiques, commercialiser des produits et des services mais aussi manager une équipe.

- 📍 **Sainte-Marie**
■ Lycée professionnel Isnelle Amelin **TP**
☎ (02 62) 93 17 00

Service et prestation des secteurs sanitaire et social

Apprendre à analyser les besoins de l'usager tout en proposant des solutions et en assurant la gestion de dossier afin de travailler en collaboration avec des professionnels de la santé

- 📍 **Le Tampon**
■ Lycée Pierre Lagourgue **TP**
☎ (02 62) 96 49 49

- 📍 **Saint-Benoît**
■ Lycée Marie Curie **TP** ou **A**
☎ (02 62) 94 46 46

- 📍 **Saint-Paul**
■ Lycée Paul Vergès **TP**
☎ (02 62) 33 06 50

Sciences

Analyses de biologie médicale

Réaliser des analyses en bactériologie ou en hématologie afin de travailler dans les secteurs de la recherche, de l'agroalimentaire ou au sein d'un laboratoire de biologie médicale (hôpitaux ou laboratoires privés).

Le Tampon

- Lycée Roland Garros **TP**
- (02 62) 57 81 00

Bioanalyses et contrôles

Réaliser des analyses et des préparations en biochimie, biologie cellulaire, ou physiologie, afin d'évoluer dans les industries agro-alimentaire, pharmaceutique et cosmétique.

Saint-Paul

- Lycée Paul Vergès **TP**
- (02 62) 33 06 50

Bioqualité

Maîtriser et suivre la qualité à tous les niveaux de la production (approvisionnement, préparation, fabrication, répartition et emballage) afin de travailler dans les industries alimentaire, pharmaceutique ou cosmétique.

Saint-Paul

- Lycée Paul Vergès **TP**
- (02 62) 33 06 50

Contrôle industriel et régulation automatique

Réaliser des installations automatisées et superviser leur fonctionnement, concevoir la partie contrôle-commande d'une installation industrielle afin de pouvoir exercer dans l'industrie.

Saint-Benoît

- Lycée Jean-Claude Fruteau **TP**
- (02 62) 50 82 00

Maintenance des systèmes

• Option A : systèmes de production

Acquérir une connaissance des systèmes automatisés et des équipements mécaniques, appliquer des méthodes spécifiques de maintenance dans le but de se professionnaliser sur les équipements de production des entreprises industrielles.

Le Port

- CCI, Pôle formation, CIRFIM **A**
- (02 62) 43 51 12

Saint-Benoît

- Lycée professionnel Patu de Rosemont **TP**
- (02 62) 92 95 20

Saint-Denis

- Lycée Lislet Geoffroy **TP**
- (02 62) 90 72 00

• Option B : systèmes énergétiques et fluidiques

Diagnostiquer les dysfonctionnements et participer au maintien d'installations (appareils de froid ou systèmes d'énergies renouvelables) afin d'exercer au sein d'une entreprise spécialisée en chauffage ou en climatisation.

Saint-Denis

- Lycée professionnel Albert Ramassamy **TP**
- (02 62) 48 44 60

Saint-Louis

- Lycée Roches Maigres **TP**
- (02 62) 91 28 50

• Option D : maintenance des ascenseurs et élévateurs

Apprendre à maîtriser les étapes allant de la maintenance à la modernisation, jusqu'au remplacement et à l'installation d'ascenseurs et d'élévateurs au sein d'entreprises de toutes dimensions.

Saint-Joseph

- Lycée Paul Langevin **TP**
- (02 62) 56 69 20

Social

Service et prestation des secteurs sanitaire et social

Apprendre à analyser les besoins de l'usager tout en proposant des solutions et en assurant la gestion de dossier afin de travailler en collaboration avec des professionnels de la santé

Le Tampon

- Lycée Pierre Lagourgue **TP**
- (02 62) 96 49 49

Saint-Benoît

- Lycée Marie Curie **TP** ou **A**
- (02 62) 94 46 46

Saint-Paul

- Lycée Paul Vergès **TP**
- (02 62) 33 06 50

Transport Logistique

Gestion des transports et logistique associée

Étudier différents contrats nationaux et internationaux, participer à la gestion des moyens financiers et matériels afin d'exercer au sein d'entreprises de transport de marchandises, de voyageurs, ou de location de véhicules.

La Possession

- Lycée Moulin Joli **TP**
- (02 62) 22 14 14

Sainte-Marie

- CFA Institut aéro formation **A**
- (02 62) 72 95 68

Sainte-Marie

- Lycée professionnel Isnelle Amelin **TP**
- (02 62) 93 17 00

Saint-Pierre

- Lycée privé La Salle Saint-Charles **TP**
- (02 62) 25 41 95

Tourisme

Hôtellerie-Restauration

Management en hôtellerie restauration

Première année commune, spécialisation en deuxième année.

• Option A : management d'unité de restauration

Fidéliser, développer une clientèle en utilisant des méthodes commerciales et de marketing et gérer les achats, la réception ainsi que le stockage des marchandises.

Saint-Paul

- Lycée hôtelier Christian Antou **TP**
- (02 62) 55 43 00

• Option B : management d'unité de production culinaire

Cuisiner, organiser des banquets et créer des menus pour exercer un poste à responsabilités.

Saint-Paul

- Lycée hôtelier Christian Antou **TP**
- (02 62) 55 43 00

Tourisme

Se former à l'accueil, à l'information et au conseil en lien avec les activités touristiques, afin de s'insérer en tant que guide ou animateur et pouvoir organiser des circuits, des visites, ou encore des activités d'animation sportive ou culturelle.

Saint-Denis

- CFA Enseignement catholique Réunion - ECR **A**
- (02 62) 90 78 46

Sainte-Marie

- CFA Institut aéro formation **A**
- (02 62) 72 95 68

Saint-Paul

- Lycée Évariste de Parny **TP**
- (02 62) 55 46 56

Saint-Pierre

- Lycée privé La Salle Saint-Charles **TP**
- (02 62) 25 41 95

Sainte-Suzanne

- Lycée Cluny professionnel et agricole **TP**
- (02 62) 98 06 26



Diététique

@Freepik



Métiers de l'audiovisuel

@dcstudio



Métiers de l'eau

@Freepik



Tourisme

@awesomecontent

Nature du diplôme : diplôme d'État
Niveau d'admission requis : Bac
Durée de la formation : 3 ans
Niveau terminal d'études : Bac+3

Agriculture

Agroalimentaire Environnement

Aménagements paysagers
 Réaliser des mesures topographiques et établir des devis intégrant des choix de plantations et de matériaux afin de concevoir et aménager des espaces paysagers.

📍 **Saint-Paul**
 Centre de formation d'apprentis agricole - CFAA A
 ☎️ (02 62) 45 22 69

Qualité, Alimentation, Innovation et Maîtrise Sanitaire (BioQUALIM)

• Produits laitiers
 Se former à la conduite d'un atelier de production alimentaire spécialisé dans les produits laitiers.

📍 **Saint-Joseph**
 Lycée pro. agricole et horticole Angéolo Laurent TP
 ☎️ (02 62) 56 50 40

Développement, animation des territoires ruraux

Se former pour animer la vie locale, exercer dans le tourisme et le patrimoine et intervenir auprès des collectivités territoriales, syndicats, associations, ou entreprises.

📍 **Sainte-Suzanne**
 Lycée Cluny professionnel et agricole TP
 ☎️ (02 62) 98 06 26

Développement de l'agriculture des régions chaudes

Se former aux techniques d'animation, de communication et de documentation, développer des savoirs en agronomie tropicale afin de pouvoir intervenir dans le développement agricole de ce type de région.

📍 **Saint-Paul**
 Lycée agricole Émile Boyer de la Giroday TP
 ☎️ (02 62) 45 92 92

Gestion et maîtrise de l'eau

Réaliser des diagnostics et études pour l'agriculture, définir les besoins en irrigation, proposer des aménagements dans l'optique d'exercer dans les stations d'épuration ou de traitement de l'eau potable comme expert.

📍 **Saint-Paul**
 Lycée agricole Émile Boyer de la Giroday TP
 ☎️ (02 62) 45 92 92

Gestion et protection de la nature
 Participer à des projets de préservation, de développement ou de restauration des richesses écologiques au sein d'organismes de vacances, d'administrations territoriales, ou encore de parcs naturels.

📍 **Saint-Paul**
 Lycée agricole Émile Boyer de la Giroday TP
 ☎️ (02 62) 45 92 92

Productions animales

Se former à gérer une exploitation agricole possédant un élevage, à aider les exploitants à optimiser la rentabilité et la qualité de leur production.

📍 **Saint-Joseph**
 Centre de formation d'apprentis agricole - CFAA A
 ☎️ (02 62) 56 19 80

📍 **Saint-Joseph**
 Lycée pro. agricole et horticole Angéolo Laurent TP
 ☎️ (02 62) 56 50 40

Métiers du Végétal : alimentation, ornement, environnement végétales

Apprendre à conduire des systèmes de culture spécialisée et à organiser le travail dans le système de production.

📍 **Saint-Joseph**
 Lycée pro. agricole et horticole Angéolo Laurent TP
 ☎️ (02 62) 56 50 40

Technico-commercial

• Biens et services pour l'agriculture

Être en mesure de prétendre à des fonctions commerciales, disposer d'un bon relationnel, négocier avec les fournisseurs et clients, pour pouvoir vendre les produits dont l'agriculture et les collectivités locales ont besoin.

📍 **Saint-Paul**
 Lycée agricole Émile Boyer de la Giroday TP
 ☎️ (02 62) 45 92 92

Bâtiment

Travaux publics

Développement, animation des territoires ruraux

Se former pour animer la vie locale, exercer dans le tourisme et le patrimoine et intervenir auprès des collectivités territoriales, syndicats, associations, ou entreprises.

📍 **Sainte-Suzanne**
 Lycée Cluny professionnel et agricole TP
 ☎️ (02 62) 98 06 26

Commerce

Économie Management

Développement, animation des territoires ruraux

Se former pour animer la vie locale, exercer dans le tourisme et le patrimoine et intervenir auprès des collectivités territoriales, syndicats, associations, ou entreprises.

📍 **Sainte-Suzanne**
 Lycée Cluny professionnel et agricole TP
 ☎️ (02 62) 98 06 26

Social

Développement, animation des territoires ruraux

Se former pour animer la vie locale, exercer dans le tourisme et le patrimoine et intervenir auprès des collectivités territoriales, syndicats, associations, ou entreprises.

📍 **Sainte-Suzanne**
 Lycée Cluny professionnel et agricole TP
 ☎️ (02 62) 98 06 26

Tourisme

Hôtellerie-Restauration

Développement, animation des territoires ruraux

Se former pour animer la vie locale, exercer dans le tourisme et le patrimoine et intervenir auprès des collectivités territoriales, syndicats, associations, ou entreprises.

📍 **Sainte-Suzanne**
 Lycée Cluny professionnel et agricole TP
 ☎️ (02 62) 98 06 26

Gestion et protection de la nature

Participer à des projets de préservation, de développement ou de restauration des richesses écologiques au sein d'organismes de vacances, d'administrations territoriales, ou encore de parcs naturels.

📍 **Saint-Paul**
 Lycée agricole Émile Boyer de la Giroday TP
 ☎️ (02 62) 45 92 92

Arts - Culture

DN MADE

Nature du diplôme : diplôme d'État
Niveau d'admission requis : Bac
Durée de la formation : 3 ans
Niveau terminal d'études : Bac+3

Diplôme des métiers d'art et du design

• Option : mode éthique, stylisme, textile et images de communication

S'insérer dans les différents champs des métiers d'art et du design, acquérir des connaissances et des compétences sur la mode, afin de savoir créer des vêtements, élaborer un projet et finaliser un produit.

• Option : graphisme, image et création numériques

Faire carrière dans les domaines du graphisme, de l'animation, de l'événementiel ou du spectacle, apprendre à effectuer les démarches de conception, de création et de production en lien avec le numérique.

📍 **Saint-Pierre**
 Lycée Ambroise Vollard TP
 ☎️ (02 62) 96 23 50

Bâtiment

Travaux publics

FORMATION COMPLÉMENTAIRE D'INITIATIVE LOCALE

Menuisier aluminium verre

Nature du diplôme : diplôme d'État
Niveau d'admission requis : Bac ou équivalent
Durée de la formation : 1 an
Niveau terminal d'études : Bac+1

Formation complémentaire d'initiative locale (FCIL) qui permet de se spécialiser sur une courte durée.

📍 **Sainte-Suzanne**
 Lycée de Bel Air TP
 ☎️ (02 62) 98 05 19

Commerce Gestion

Économie Management

DCG

Nature du diplôme : diplôme d'État
Niveau d'admission requis : Bac
Durée de la formation : 3 ans
Niveau terminal d'études : Bac+3

Diplôme de comptabilité et de gestion

Déboucher sur différents métiers dans les secteurs juridique, financier ou économique afin d'être en mesure d'apporter son expertise en matière de comptabilité, que ce soit en entreprise ou collectivement.

📍 **Saint-Denis**
 Lycée Marguerite Jauzelon TP
 ☎️ (02 62) 90 73 00

📍 **Saint-Louis**
 Lycée Antoine Roussin TP
 ☎️ (02 62) 91 93 33

Industrie

La prépa des INP

Implantée au Lycée Lislet Geoffroy, dans la cité du Butor, la prépa des INP (Institut national polytechnique) enseigne les sciences de l'ingénieur, les sciences humaines et sociales. Cette prépa permet de se préparer pour intégrer une des écoles d'ingénieurs du groupe INP.

📍 **Saint-Denis**
 Lycée Lislet Geoffroy TP
 ☎️ (02 62) 90 72 06

La CPES

Depuis 2021, une classe préparatoire aux études supérieures (CPES) « Economie-Gestion » s'est ouverte au lycée Sarda Garriga. Elle est ouverte aux bacheliers technologiques STMG et aux bacheliers professionnels du secteur tertiaire.

À l'issue de cette CPES, il est possible de postuler à une CPGE mais aussi au diplôme de comptabilité et de gestion (DCG), aux BUT, BTS...

► Économie et gestion
 📍 Lycée Sarda Garriga | Saint-André
 ☎️ : (02 62) 58 58 80
 🌐 : etab.ac-reunion.fr

MENTION COMPLÉMENTAIRE

Nature du diplôme : diplôme d'État
Niveau d'admission requis : Bac ou équivalent
Durée de la formation : 1 an
Niveau terminal d'études : Bac+1

Aéronautique

• Option : avions à moteurs à turbines

Acquérir des connaissances sur la technologie des matériaux et les pratiques d'entretien des équipements comme les turbines ou les hélices, afin d'être en mesure de diagnostiquer les pannes et exécuter des procédures de contrôles et d'essais.

📍 **Saint-Leu**
 Lycée Stella TP
 ☎️ (02 62) 34 20 20

Maintenance des installations oléohydrauliques et pneumatiques

Étudier la maintenance des machines et des équipements oléohydrauliques et pneumatiques (agroalimentaire, plasturgie, construction mécanique...) afin de pouvoir exercer dans les sociétés d'ingénierie, les bureaux d'études et de conseil ou les sociétés de maintenance industrielle.

📍 **Saint-Benoît**
 Lycée professionnel Patu de Rosemont TP
 ☎️ (02 62) 92 95 20

LES PRÉPAS AUX GRANDES ÉCOLES



de@pressfoto



● CPGE

POURQUOI FAIRE UNE PRÉPA ?

Les grandes écoles sont des établissements de l'enseignement supérieur français, hors du système universitaire. Y étudier permet d'obtenir des diplômes de Bac+2 à Bac+5 dans de nombreux domaines. Intégrer une prépa c'est augmenter ses chances de pouvoir y entrer.

C'EST QUOI ?



Publiques ou privées, elles délivrent des diplômes de niveau Bac+2 à Bac+5 dans de nombreux domaines comme la communication, l'architecture, l'art, l'industrie, le tourisme, le commerce, le transport, le social...
Les diplômes obtenus sont multiples et ont des réputations variables.

COMMENT Y ENTRER ?



Avec le Bac, sur concours ou sur dossier et entretien de motivation, voire même sur épreuves.
Attention, certaines formations en santé sont soumises à un nombre de places limité.

COMMENT S'Y INSCRIRE ?



Majoritairement sur Parcoursup, mais dans certains cas, il convient de s'adresser directement aux écoles pour en connaître les différentes modalités.
Il est conseillé d'anticiper ses choix d'orientation et de s'informer au préalable sur les conditions d'accès de ces écoles.

COMBIEN ÇA COÛTE ?



Les frais spécifiques à chaque établissement peuvent parfois être très élevés.
À ce titre, des aides au financement sont proposées dans certaines écoles.
Il est à noter que seules les écoles reconnues permettent aux élèves boursiers de percevoir une allocation.



@racool-studio

C'EST QUOI UNE CPGE ?

En voie générale, technologique ou professionnelle, il est possible de trouver sa place parmi les nombreuses prépas accessibles après le bac. Faire une prépa, c'est se donner les moyens de réussir des concours d'entrée aux grandes écoles. Ces dernières sont toutefois sélectives et nécessitent une grande capacité de travail.

QUOI ?

Appelées « classe prépa », les CPGE se déroulent sur 2 ans. Elles ouvrent l'accès à plusieurs grandes écoles qui recrutent sur concours. Inscrites dans le système LMD, les prépas valident des ECTS (120 à l'issue des 2 ans).

QUI ?

Traditionnellement, elles sont accessibles aux bacheliers généraux et technologiques. Certaines prépas sont aussi ouvertes aux bacheliers professionnels.

POURQUOI ?

S'inscrire en classe prépa, c'est se diriger vers des études longues. Les CPGE préparent les étudiants aux concours d'entrée dans les grandes écoles (écoles normales supérieures, écoles d'ingénieurs, école de commerce et de management...).

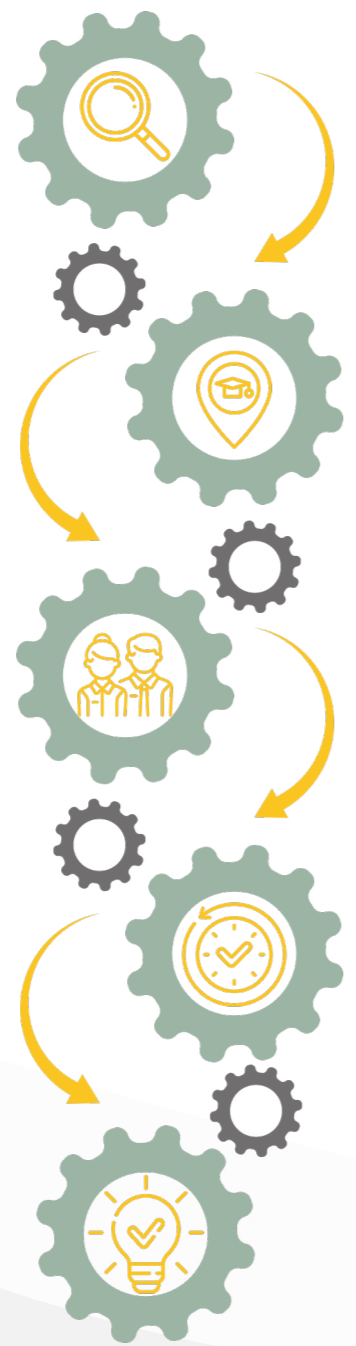

OÙ ?

Elles se déroulent principalement au sein de lycées et ne sont pas toutes basées sur Saint-Denis.

QUAND ?

L'accès à la formation se fait sous condition de réussite au baccalauréat. Pour candidater : se rendre sur **Parcoursup** pour formuler ses vœux et finaliser son dossier entre le 17 janvier et le 14 mars 2024.

Réparties en 3 filières (littéraire, économique et scientifique), les CPGE mettent l'accent sur la pluridisciplinarité. Conseillées aux élèves réguliers et travailleurs, certaines sont destinées aux bacheliers généraux, d'autres réservées aux bacheliers technologiques.

⇒ DURÉE DES ÉTUDES

Les classes prépa ne peuvent se redoubler qu'une fois en 2^e année. Elles sont prévues sur 2 ans, à quelques exceptions :

- les bacheliers professionnels de spécialités tertiaires ou industrielles admis respectivement en voie ECT ou TSI peuvent effectuer la prépa en 3 ans ;
- une seule année d'études (sans redoublement possible) pour les prépas ATS (adaptation technicien supérieur), destinées aux diplômés d'un BTS, d'un BTSA, ou aux étudiants ayant validé une 2^e ou une 3^e année de BUT, et plus rarement de L2.

⇒ RYTHME DE TRAVAIL

Intégrer une prépa implique un emploi du temps chargé et beaucoup de travail personnel. La prépa permet d'acquérir des méthodes rigoureuses utiles pour la suite des études, mais aussi dans la vie active. L'évaluation régulière des acquis permet de mesurer le niveau de chacun et d'assurer une progression des élèves.

⇒ ORGANISATION DES ÉTUDES

Les classes prépa s'intègrent dans le cadre du lycée (petites promotions et encadrement pédagogique renforcé, enseignants disponibles, accompagnement par des tuteurs...).

⇒ PROFESSIONNALISATION

Pas de stage. Ces classes sont une préparation aux concours et les enseignements y sont théoriques.

⇒ LES PRÉPAS LITTÉRAIRES

Pluridisciplinaires et exigeantes	Accessibles aux bacheliers généraux
Prépa art et design accessible aux bacheliers STD2A	Ouverture sur l'ENS pour une minorité délégués

Possibilité d'accès à l'université (licence), mais aussi une école de commerce, un IEP (institut d'études politiques) ou une école spécialisée (communication, traduction, art...).

⇒ LES PRÉPAS ÉCONOMIQUES ET COMMERCIALES

Prépa ECG (économique et commerciale générale)	destinée aux bacheliers généraux
Prépa ECT (économique et commerciale technologique)	destinée aux bacheliers STMG
Prépas D1 et D2	préparent aux concours des ENS de Rennes et Paris-Saclay

⇒ LES PRÉPAS SCIENTIFIQUES

Selon les classes, ces prépas sont destinées

- aux bacheliers généraux
- aux bacheliers technologiques
- aux étudiants ayant validé un BTS
- aux 2^e ou 3^e année de BUT

Principal objectif présenter les concours d'accès

- aux écoles d'ingénieurs
- aux ENS (écoles normales supérieures)
- aux ENV (écoles vétérinaires)
- aux écoles militaires

L'OFFRE

- Classe préparatoire économique et commerciale**
 - Économique et Commerciale - voie générale (ECG)
 - Économique et Commerciale - voie technologique (ECT)
 - ENS Rennes D1
- Classe préparatoire littéraire et artistique**
 - Lettres
 - B/L Lettres et sciences sociales
- Classe préparatoire scientifique**
 - BCPST (Biologie, Chimie, Physique et Sciences de la Terre)
 - MP2I (mathématiques, physique, ingénierie et informatique)
 - MPSI (Mathématiques, Physique et Sciences de l'Ingénieur)
 - PCSI (Physique, Chimie et Sciences de l'Ingénieur)
 - PTSI (Physique, Technologie et Sciences de l'Ingénieur)
 - TSI (Technologie et Sciences Industrielles)

À SAVOIR

- Prépas pour les écoles d'ingénieur**
Pour intégrer, une école d'ingénieur, deux prépas existent : prépa **ADIMAKER** à Saint-Pierre et la prépa des **INP** basée au lycée Lislet Geoffroy.
 - ADIMAKER
 - Saint-Pierre
 - ☎ : (02 62) 96 39 65
 - Prépa INP
 - Lycée Lislet Geoffroy | Saint-Denis
 - ☎ : (02 62) 90 72 06
- La CPES**
Depuis 2021, une classe préparatoire aux études supérieures (CPES) « Économie-Gestion » s'est ouverte, aux bacheliers technologiques STMG et aux bacheliers professionnels du secteur tertiaire, au lycée Sarda Garriga. Cette CPES permet de postuler à une CPGE mais aussi au diplôme de comptabilité et de gestion (DCG), aux BUT, BTS...
 - Économie et gestion
 - Lycée Sarda Garriga | Saint-André
 - ☎ : (02 62) 58 58 80
 - 🌐 : etab.ac-reunion.fr
- CPGE ECP**
Classe Préparatoire aux Grandes Écoles Économique et Commerciale voie Professionnelle
 - formation post-bac réservée aux étudiant(e)s ayant obtenu un bac professionnel,
 - prépare aux concours d'entrée aux Grandes Ecoles de Commerce, au même titre que toutes les autres filières,
 - véritable vecteur d'ascension sociale,
 - a pour objectif d'accompagner les étudiant(e)s issu(e)s de la voie professionnelle vers des parcours d'excellence,
 - est proposée exclusivement dans des lycées publics et est à ce titre totalement gratuite
 - se déroule en 3 ans (1^{ère} année de mise à niveau) pour intégrer en 2^e et 3^e années la classe préparatoire ECT, avec les étudiant(e)s issu(e)s de la voie technologique (bacs STMG).
- Des classes préparatoires spéciales bac professionnel**
Si les CPGE accueillent des bacheliers généraux et technologiques, des prépas Technologie, science de l'ingénieur (TSI) et ECT s'ouvrent aussi aux bacheliers professionnels de spécialités tertiaires et industrielles. La formation dure 3 ans.

Prépas Économiques et commerciales

Économique et commerciale

Cette prépa, au cursus pluridisciplinaire est la voie d'accès privilégiée aux écoles de commerce et de management.

- Voie générale (ECG)
 - Mathématiques approfondies + ESH
 - Mathématiques appliquées + HGG
 - Mathématiques appliquées + ESH

- Voie technologique (ECT)
 - » Bacs conseillés : bac technologique

- 📍 **Saint-Denis**
 - Lycée Marguerite Jauzelon **TP**
 - ☎ (02 62) 90 73 00

ENS Rennes D1

Prépa qui permet d'associer des cours en lycée et à l'université de La Réunion afin de se spécialiser en droit, économie et langues afin de développer ses compétences pour réussir les concours d'entrée aux instituts d'études politiques - IEP ou aux écoles nationales spécialisées - ENS.

- 📍 **Saint-Denis**
 - Lycée Leconte de Lisle **TP**
 - ☎ (02 62) 94 79 20

Prépas Littéraires

B/L Lettres et sciences sociales

Prépa axée sur la littérature, les langues et les sciences sociales, elle propose néanmoins un enseignement poussé au sujet des mathématiques.

Au bout de deux ans de formation, s'offre la possibilité de tenter les concours d'entrée des Écoles nationales spécialisées - ENS, des Instituts d'études politiques - IEP ou encore des écoles de commerce et de management.

- 📍 **Saint-Denis**
 - Lycée Marguerite Jauzelon **TP**
 - ☎ (02 62) 90 73 00

Lettres

Prépa connue sous les noms d'hypokhâgne (1^{re} année) et de khâgne (2^e année) celle-ci prépare aux concours de : l'École des Chartes, d'Écoles nationales supérieures - ENS, d'écoles de commerce et d'Instituts d'études politiques - IEP.

- 📍 **Saint-Denis**
 - Lycée Leconte de Lisle **TP**
 - ☎ (02 62) 94 79 20

Prépas Scientifiques

BCPST

(Biologie, chimie, physique, sciences de la terre)

Cette prépa permet de poursuivre des études dans les domaines du vivant ou des géosciences pour intégrer par la suite, via un concours, les écoles vétérinaires, certaines écoles d'ingénieurs ou les écoles normales supérieures.

- 📍 **Le Tampon**
 - Lycée Roland Garros **TP**
 - ☎ (02 62) 57 81 00

MP2I

(Mathématiques, physique, ingénierie et informatique)

Prépa très axée sur les sciences informatiques, l'option sciences informatiques mène à la prépa MPI et l'option sciences industrielles de l'ingénieur donne accès aux prépas MP ou PSI.

- 📍 **Saint-Denis**
 - Lycée Leconte de Lisle **TP**
 - ☎ (02 62) 94 79 20

MPSI

(Mathématiques, physique et sciences de l'ingénieur)

Pour réussir les concours d'entrée des Écoles nationales spécialisées - ENS ou des écoles d'ingénieur, cette prépa fournit de bonnes méthodes à celles et ceux qui ont suivi la spécialité physique ou la spécialité sciences de l'ingénieur en terminale.

- 📍 **Saint-Denis**
 - Lycée Leconte de Lisle **TP**
 - ☎ (02 62) 94 79 20
- 📍 **Saint-Pierre**
 - Lycée privé La Salle Saint-Charles **TP**
 - ☎ (02 62) 25 41 95

PCSI

(Physique, chimie et sciences de l'ingénieur)

Destinée aux bacheliers généraux, cette prépa peut convenir aux amateurs de sciences fondamentales fondées sur l'expérimentation et la modélisation. Elle permet de tenter d'intégrer une École nationale spécialisée - ENS ou une école d'ingénieur.

- 📍 **Saint-Denis**
 - Lycée Leconte de Lisle **TP**
 - ☎ (02 62) 94 79 20
- 📍 **Le Tampon**
 - Lycée Roland Garros **TP**
 - ☎ (02 62) 57 81 00

PTSI

(Physique, technologie et sciences de l'ingénieur)

Formation de haut niveau en sciences industrielles, cette prépa permet d'accéder à la prépa Physique et sciences de l'ingénieur - PSI en deuxième année afin d'intégrer une école d'ingénieur ou une École nationale spécialisée - ENS.

- 📍 **Saint-Denis**
 - Lycée Lislet Geoffroy **TP**
 - ☎ (02 62) 90 72 00

TSI

(Technologie et sciences industrielles)

Cette prépa s'adresse aux détenteurs d'un bac STI2D ou STL, friands de technologie et d'ingénierie et qui souhaitent intégrer une école d'ingénieur ou une École nationale spécialisée - ENS.

- 📍 **Saint-Benoît**
 - Lycée Jean-Claude Fruteau **TP**
 - ☎ (02 62) 50 82 00

Prépas pour les écoles d'ingénieur

Pour intégrer, une école d'ingénieur, deux prépas existent : prépa ADIMAKER à Saint-Pierre et la prépa des INP (Instituts Nationaux Polytechniques) basée au lycée Lislet Geoffroy.

- ▶ ADIMAKER
 - 📍 Saint-Pierre
 - ☎ : (02 62) 96 39 65
- ▶ Prépa INP
 - 📍 Lycée Lislet Geoffroy | Saint-Denis
 - ☎ : (02 62) 90 72 06



Prépas Économiques et commerciales

@pch-vector



Prépas Littéraires

@Freepik

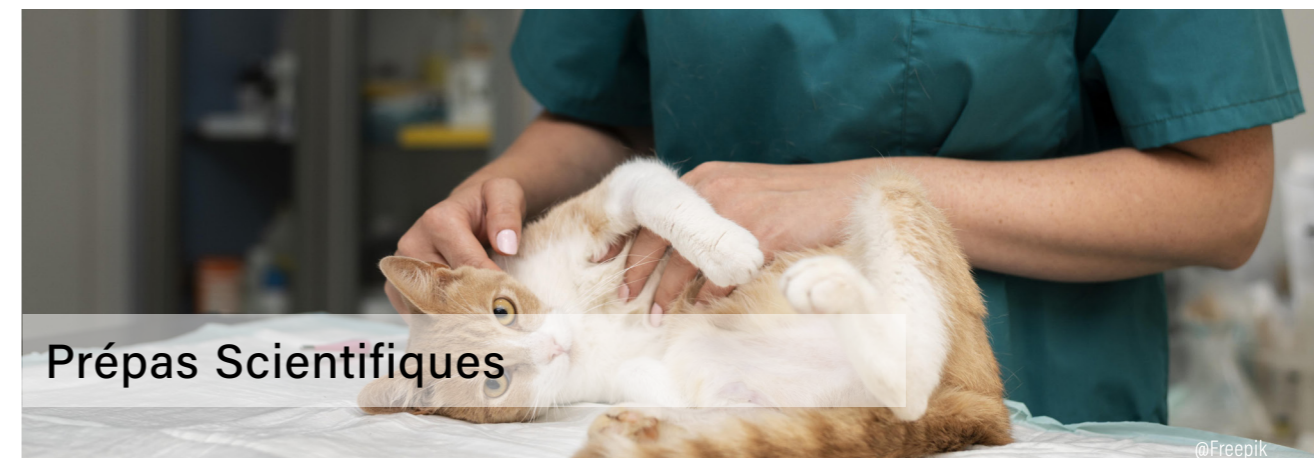

Prépas Scientifiques

@Freepik

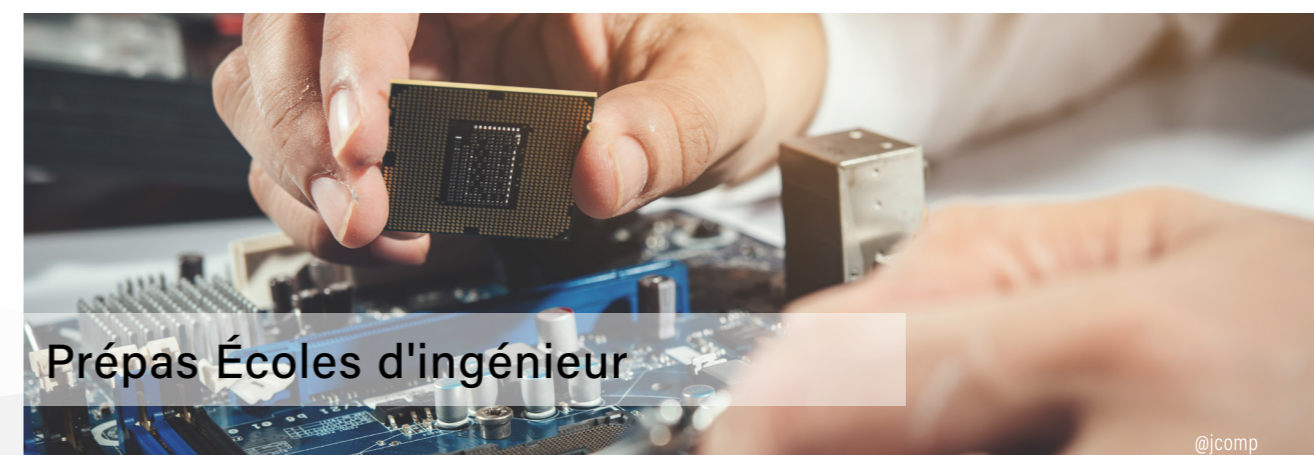

Prépas Écoles d'ingénieur

@jcomp

LES FORMATIONS PROFESSIONNELLES



POUR SUIVRE DES ÉTUDES APRÈS UN BAC PROFESSIONNEL

2/3 des bacheliers professionnels font le choix de la vie active après l'obtention de leur diplôme, tandis qu'1/3 choisit de poursuivre des études supérieures, principalement en BTS, où des places leur sont réservées. Ces bacheliers professionnels poursuivent généralement leurs études sur 1 an, afin d'acquérir une spécialisation ou de nouvelles compétences.

⇒ LE CYCLE PRÉPARATOIRE AUX ÉTUDES SUPÉRIEURES ET À L'INSERTION PROFESSIONNELLE - CPESIP

L'université de La Réunion propose une année préparatoire intitulée : le cycle préparatoire aux études supérieures et à l'insertion professionnelle (CPESIP) qui est labellisé PaRéO (Parcours pour réussir et s'orienter).

Cette formation permet d'affiner son projet personnel et professionnel en consolidant ses compétences.

⇒ DIPLÔME UNIVERSITAIRE (DU)

La formation se déroule à plein temps et n'offre toutefois pas d'équivalence à une première année de licence. Néanmoins, la formation est habilitée par le ministère à recevoir des boursiers.

• DOFIP

☎ : Saint-Denis (02 62) 93 81 20 | Le Tampon 57 95 63

⇒ LES CERTIFICATS DE SPÉCIALISATION AGRICOLE

Le ministère chargé de l'agriculture propose une qualification orientée vers la maîtrise d'activités techniques spécifiques : le certificat de spécialisation agricole.

Enregistré au Répertoire national des certifications professionnelles (RNCP), ce certificat est accessible via l'apprentissage.

📄 Pour plus d'informations ! > Cliquez ICI

À La Réunion :

- ▶ Arboriste-élagueur
CFAA de Saint-Paul
- ▶ Conduite de productions en agriculture biologique et commercialisation
CFAA de Saint-Paul

⇒ LES FORMATIONS COMPLÉMENTAIRES D'INITIATIVE LOCALE

La Formation Complémentaire d'Initiative Locale (FCIL), dont l'objectif est une insertion professionnelle directe, répond à une demande exprimée par les entreprises.

À La Réunion :

- ▶ Secrétariat assistant médico-social
Lycée Ambroise Vollard de Saint-Pierre
- ▶ Menuisier aluminium verre
Lycée Bel Air de Saint-Louis

⇒ LES MENTIONS COMPLÉMENTAIRES

S'orienter vers une mention complémentaire, c'est choisir un diplôme national dont le but est de permettre une insertion professionnelle directe en apportant des compétences supplémentaires au travers d'une qualification spécialisée, à temps plein (voie initiale) ou en apprentissage.

À La Réunion :

- ▶ Accueil dans transports Lycée
La Possession
- ▶ Aéronautique option avions à moteur à turbines
Lycée Stella
- ▶ Animation-gestion de projets dans le secteur sportif
Lycée Boisjoly Potier
- ▶ Animation-gestion de projets dans le secteur sportif
Lycée professionnel Rontaunay
- ▶ Assistance Conseil Vente à distance
Lycée professionnel Vue Belle
- ▶ Maintenance des installations oléohydrauliques et pneumatiques
Lycée professionnel Patu de Rosemont
- ▶ Services financiers
Lycée professionnel Vue Belle
- ▶ Services numériques aux organisations
Lycée polyvalent Nelson Mandela
- ▶ Technicien en énergies renouvelables
option énergie thermique et option énergie électrique
Lycée professionnel de Albert Ramassamy
- ▶ Technicien en réseau électrique
Lycée professionnel Amiral Lacaze
- ▶ Technicien en réseau électrique, en apprentissage
CCIR CFA CIRFIM Commerce et services - Le Port
- ▶ Vendeur-conseil en produits techniques pour l'habitat
Lycée François de Mahy | Lycée professionnel de Albert Ramassamy | Lycée professionnel Patu de Rosemont

📄 PLUS D'INFOS !

- ▶ Pour en savoir plus la mention complémentaire.
🔗 Cliquez ICI

⇒ MISE À NIVEAU

Pour celles et ceux qui souhaitent intégrer un BTS et consolider leurs compétences, il existe des classes de mise à niveau.

À La Réunion :

- ▶ Classe de mise à niveau Hôtellerie restauration
> en vue d'intégrer le BTS management en hôtellerie restauration
Lycée Hôtelier Christian Antou de Saint-Paul

⇒ LES AUTRES FORMATIONS SÉLECTIVES

Des places sont réservées au sein des filières sélectives comme les BTS, BTSA, DN Made et DCG, pour les détenteurs d'un baccalauréat professionnel.

Se référer aux pages précédentes pour connaître l'offre à La Réunion.

⇒ LES FORMATIONS NON SÉLECTIVES

L'université n'étant pas une filière sélective, il est possible de s'y inscrire.

Toutefois, les taux de réussite ne sont pas très bons pour ceux qui viennent directement d'un baccalauréat professionnel.

Aussi pour consolider ses compétences et augmenter ainsi ses chances de réussite il est possible d'intégrer, au sein de l'université de La Réunion, le DU PaRéO-CPESIP ou un parcours adapté.

📄 Pour plus d'informations ! > Cliquez ICI

📄 PLUS D'INFOS !

Pourquoi choisir le DU PaRéO ?

- ▶ solidifier ses bases dans plusieurs domaines, notamment en français (écrit, oral), en anglais (renforcement).
- ▶ acquérir une initiation solide aux matières fondamentales d'enseignement supérieur
- ▶ être plus performant dans la suite de ses études.

⇒ LE RSMA

En fonction de son projet, d'autres formations peuvent être suivies, notamment celles proposées par le RSMA.

Environ 140 jeunes sont ainsi formés à un métier chaque année.

Selon le RSMA, 8 jeunes sur 10 trouvent un emploi à l'issue d'une de leurs formations au sein de leur régiment.

Afin d'en savoir plus, se renseigner avec le ou la psychologue de l'éducation nationale de son établissement.

☎ : Saint-Pierre (02 62) 96 11 49 | Saint-Denis 90 22 36

🌐 : www.rsma.re



@Région Réunion

Agriculture

Agroalimentaire Environnement

B TSA

Nature du diplôme : diplôme d'État
Niveau d'admission requis : Bac
Durée de la formation : 2 ans
Niveau terminal d'études : Bac+2

Analyse, conduite et stratégie de l'entreprise agricole

Développer ses compétences pour devenir technicien supérieur au sein de nombreuses entreprises et se préparer à assumer la responsabilité d'une exploitation ou d'une entreprise agricole ou para-agricole.

La Plaine-des-Palmistes

IREO Maison familiale rurale (MFR) TP
 ☎ (02 62) 51 38 91

CERTIFICAT DE SPÉCIALISATION

Nature du diplôme : certificat de spécialisation
Niveau d'admission requis : Bac
Durée de la formation : 1 an
Niveau terminal d'études : Bac+1

Arboriste - élagueur

Se former pour réaliser des activités de coupe, démontage, abattage et élagage sur des arbres et organiser son chantier dans le respect des normes de sécurité des biens et des personnes et en conformité avec les règles professionnelles du secteur.

Saint-Paul

Centre de formation d'apprentis agricole - CFAA, FORMATERRA A
 ☎ (02 62) 45 92 92

Conduite de Productions en agriculture biologique et commercialisation

Apprendre à concevoir, développer et gérer une exploitation en agriculture biologique afin de pouvoir entreprendre la reconversion d'une exploitation en agriculture biologique.

Saint-Paul

Centre de formation d'apprentis agricole - CFAA FORMATERRA A
 ☎ (02 62) 45 92 92

Arts - Culture

AUTRES FORMATIONS

Certificat d'études d'arts plastiques

Nature du diplôme : Diplôme national ou diplôme d'Etat
Niveau d'admission requis : bac
Durée de la formation : 2 ans
Niveau terminal d'études : bac + 2

Devenir un artiste accompli, acquérir un bon coup de crayon, approfondir ses connaissances dans différentes techniques et enrichir sa culture générale dans le domaine. Le certificat d'études d'arts plastiques (CEAP) sanctionne la validation des deux premières années d'études.

Le Port

École supérieure d'art - ESA TP
 ☎ (02 62) 43 08 01

Bâtiment

Travaux publics

BTS

Nature du diplôme : diplôme d'État
Niveau d'admission requis : Bac
Durée de la formation : 2 ans
Niveau terminal d'études : Bac+2

Finitions, aménagement des bâtiments : conception et réalisation

Travailler dans les entreprises relevant du second œuvre du bâtiment (peinture, plâtrerie, vitrerie, revêtements sols et murs, aménagement intérieur), assister le chef d'entreprise et assurer la conduite de travaux ainsi que l'encadrement de chantiers.

Saint-André

URMA, Centre de formation de Saint-André A
 ☎ (02 62) 46 62 00

Saint-Pierre

Lycée de Bois d'Olive TP
 ☎ (02 62) 49 89 60

TITRE PROFESSIONNEL

Conducteur de travaux du bâtiment et du génie civil

Nature du diplôme : titre professionnel
Niveau d'admission requis : Bac ou équivalent
Durée de la formation : 2 ans
Niveau terminal d'études : Bac+2

Acquérir les connaissances pour devenir responsable technique, administratif et financier d'un ou plusieurs chantiers, depuis leur préparation jusqu'à leur réception.

Le Port

CCI, Pôle formation CIRFIM A
 ☎ (02 62) 43 51 12

Commerce Gestion Économie Management

ANNÉE PRÉPARATOIRE

CPES - Économie et gestion

Nature du diplôme : Classe préparatoire aux études supérieures
Niveau d'admission requis : bac
Durée de la formation : 1 an
Niveau terminal d'études : bac + 1

Ouverte aux bacheliers de la voie technologique et professionnelle (services) cette classe préparatoire vise une poursuite d'études supérieures (BUT, BTS...).

Saint-André

Lycée Sarda Garriga TP
 ☎ (02 62) 58 58 80

BREVET DE MAÎTRISE

Nature du diplôme : brevet de maîtrise
Niveau d'admission requis : Bac
Durée de la formation : 2 ans
Niveau terminal d'études : Bac+2

BM Coiffeur

Acquérir les compétences afin de s'installer en tant que coiffeur ou de travailler dans un salon de coiffure.

Saint-Denis

URMA, Centre de formation de Sainte-Clotilde A
 ☎ (02 62) 28 18 30

Saint-Pierre

URMA, Centre de formation de Saint-Pierre A
 ☎ (02 62) 70 08 60 ou 96 12 65

BM Esthéticien-cosméticien

Se former au métier d'esthéticien (épilation, manucure, maquillage, soins) en tant que salarié d'un institut de beauté ou en étant son propre patron.

Saint-Denis

URMA, Centre de formation de Sainte-Clotilde A
 ☎ (02 62) 28 18 30

BTS

Nature du diplôme : diplôme d'État
Niveau d'admission requis : Bac
Durée de la formation : 2 ans
Niveau terminal d'études : Bac+2

Opticien lunetier

Effectuer des mesures morphologiques tout en guidant le client dans son choix et en passant des commandes de lunettes.

Saint-Paul

URMA, Centre de formation de Saint-Gilles les Hauts A
 ☎ (02 62) 55 68 55

TITRE PROFESSIONNEL

Nature du diplôme : titre professionnel
Niveau d'admission requis : Bac ou équivalent
Durée de la formation : 2 ans
Niveau terminal d'études : Bac+2

Assistant manager

Organiser l'activité administrative d'un service.

Saint-Denis

CCI Pôle formation Nord A
 ☎ (02 62) 48 35 35

Saint-Pierre

CCI, campus pro A
 ☎ (02 62) 70 08 65

Gestionnaire de paie

Assurer le suivi, contrôler la fiabilité des informations sociales, les analyser et les traiter pour réaliser la paie.

Saint-Denis

CCI, pôle formation, Nord A
 ☎ (02 62) 48 FZ35 35

Saint-Pierre

CCI, Pôle formation, Sud A
 ☎ (02 62) 96 96 54

Gestionnaire d'unité commerciale

Option : généraliste ou spécialisée (réseau Négoventis)

Apprendre à développer des compétences en gestion et commerce pour générer du trafic et faire progresser le chiffre d'affaires d'un magasin.

Saint-Denis

CCI, Pôle formation Nord A
 ☎ (02 62) 48 35 35

Saint-Pierre

CCI, Pôle formation Sud A
 ☎ (02 62) 96 96 54

Manager d'unité marchande

Piloter l'offre de produits, maintenir l'unité marchande attractive, gérer les stocks et optimiser les ventes.

Sainte-Marie

CFA Institut aéro formation A
 ☎ (02 62) 72 95 68

Saint-Louis

CFA Formation par excellence - FPE Alternée A
 ☎ (02 62) 33 00 92

Technicien supérieur en méthodes et exploitation logistique

Savoir analyser les contraintes pour apporter des solutions en termes de logistique afin de devenir responsable de service en étant polyvalent.

Le Port

CCI, Pôle formation, CIRFIM A
 ☎ (02 62) 43 51 12

Saint-Pierre

CCI, Pôle formation, campus pro A
 ☎ (02 62) 70 08 65

MENTION COMPLÉMENTAIRE

Nature du diplôme : diplôme d'État
Niveau d'admission requis : Bac ou équivalent
Durée de la formation : 1 an
Niveau terminal d'études : Bac+1

Assistance, conseil, vente à distance

S'insérer dans la vente en participant à la fidélisation d'une clientèle d'une entreprise et en proposant par téléphone des conseils sur des prestations ou encore des produits.

Saint-Paul

Lycée professionnel de Vue Belle TP
 ☎ (02 62) 33 69 33

Vendeur-conseil en produits techniques pour l'habitat

Pouvoir exercer dans la vente de produits de bricolage ou d'entretien de maison, conseiller une clientèle et préparer des commandes tout en faisant l'inventaire et la réception de marchandises.

Saint-Benoît

Lycée professionnel Patu de Rosemont TP
 ☎ (02 62) 92 95 20

Saint-Denis

Lycée professionnel Albert Ramassamy TP
 ☎ (02 62) 48 44 60

Saint-Pierre

Lycée professionnel François de Mahy TP
 ☎ (02 62) 35 75 20

Services financiers

Commercialiser des services financiers ou d'assurance.

Saint-Paul

Lycée professionnel de Vue Belle TP
 ☎ (02 62) 33 69 33

AUTRES FORMATIONS

Bachelor ressources humaines

Nature du diplôme : certificat d'école
Niveau d'admission requis : Bac
Durée de la formation : 3 ans
Niveau terminal d'études : Bac+3

Développer ses compétences pour travailler dans les ressources humaines.

Saint-Denis

CCI, pôle formation, Nord A
 ☎ (02 62) 48 35 35

Industrie

B TSA

Nature du diplôme : diplôme d'État
Niveau d'admission requis : Bac
Durée de la formation : 2 ans
Niveau terminal d'études : Bac+2

Qualité, Alimentation, Innovation et Maîtrise Sanitaire (BioQUALIM)

aliments et processus technologiques

Apprendre à conduire un atelier de production (préparation, fabrication et conditionnement), à contrôler la qualité des produits et à respecter la réglementation quant à l'hygiène, la sécurité sanitaire, les risques professionnels, la protection de l'environnement (QHSE) et le bien-être animal.

Saint-Joseph

Centre de formation d'apprentis agricole - CFAA A
 ☎ (02 62) 56 19 80

FORMATION COMPLÉMENTAIRE D'INITIATIVE LOCALE

Menuisier aluminium verre

Nature du diplôme : diplôme d'État
Niveau d'admission requis : Bac ou équivalent
Durée de la formation : 1 an
Niveau terminal d'études : Bac+1

Cette formation complémentaire d'initiative locale (FCIL) est une formation courte qui permet de se spécialiser, ici dans le domaine de la menuiserie aluminium verre.

Sainte-Suzanne

Lycée de Bel Air TP
 ☎ (02 62) 98 05 19

MENTION COMPLÉMENTAIRE

Nature du diplôme : diplôme d'État
Niveau d'admission requis : Bac ou équivalent
Durée de la formation : 1 an
Niveau terminal d'études : Bac+1

Technicien en énergies renouvelables

- Option : énergie électrique
- Option : énergie thermique

Se spécialiser sur les énergies renouvelables (photovoltaïque, énergie éolienne, etc) afin de se diriger vers une entreprise liée au BTP et mettre en œuvre des équipements permettant d'améliorer l'efficacité énergétique des bâtiments.

📍 **Saint-Denis**
 🏢 Lycée professionnel Albert Ramassamy **TP**
 ☎️ (02 62) 48 44 60

Technicien en réseaux électriques

Étudier la construction des réseaux électriques de distribution afin de travailler sur les réseaux aériens, souterrains et d'éclairage public et effectuer des travaux de mise en œuvre et de raccordement.

📍 **Le Port**
 🏢 CCI, Pôle formation, CIRFIM **A**
 ☎️ (02 62) 43 51 12

📍 **Saint-Denis**
 🏢 Lycée professionnel Amiral Lacaze **TP**
 ☎️ (02 62) 28 37 75

TITRE PROFESSIONNEL

Nature du diplôme : titre professionnel
Niveau d'admission requis : Bac ou équivalent
Durée de la formation : 2 ans
Niveau terminal d'études : Bac+2

Technicien supérieur de maintenance industrielle

Réaliser des interventions de maintenance.

📍 **Le Port**
 🏢 CCI, Pôle formation, CIRFIM **A**
 ☎️ (02 62) 43 51 12

Information Communication**MENTION COMPLÉMENTAIRE**

Nature du diplôme : diplôme d'État
Niveau d'admission requis : Bac ou équivalent
Durée de la formation : 1 an
Niveau terminal d'études : Bac+1

Services numériques aux organisations

Apprendre à exercer des activités en lien avec le fonctionnement du système d'information d'une entreprise, d'une administration afin d'améliorer leur présence sur les réseaux.

📍 **Saint-Benoît**
 🏢 Lycée polyvalent Nelson Mandela **TP**
 ☎️ (02 62) 92 96 81

TITRE PROFESSIONNEL

Nature du diplôme : titre professionnel
Niveau d'admission requis : Bac ou équivalent
Durée de la formation : 2 ans
Niveau terminal d'études : Bac+2

Animateur en expression radiophonique

Apprendre les ficelles du métier de l'animation (mise en œuvre et à la finition d'une prestation ou d'un produit) afin de devenir animateur ou technicien réalisateur radiophonique.

📍 **Saint-Denis**
 🏢 École des médias de l'Océan Indien - EMOI **TP**
 ☎️ (02 62) 28 80 01

Journaliste en expression radiophonique

Acquérir des connaissances, apprendre à réaliser des reportages, à présenter un journal en tant que journaliste.

📍 **Saint-Denis**
 🏢 École des médias de l'Océan Indien - EMOI, **TP**
 ☎️ (02 62) 28 80 01

Technicien supérieur systèmes et réseaux

S'insérer dans des entreprises spécialisées en informatique en tant que chargé d'exploitation réseaux ou encore technicien systèmes et réseaux, installer et tester les équipements de communication, les matériels et logiciels informatiques.

📍 **Saint-Denis**
 🏢 École du numérique - EDN **A**
 ☎️ (02 62) 94 22 22

AUTRES FORMATIONS**Multimédia, audiovisuel, animation, jeu vidéo, information et communication**

Nature du diplôme : non référencé au RNCP
Niveau d'admission requis : Bac
Durée de la formation : 3 ans
Niveau terminal d'études : Bac+3

S'offrir l'opportunité d'une carrière dans le monde des jeux vidéos, en tant que concepteur et prendre en charge les différents aspects d'un jeu comme l'histoire, les personnages, les décors et même les règles.

📍 **Le Port**
 🏢 Institut de l'image de l'Océan Indien - ILOI **TP**
 ☎️ (02 62) 43 08 81

Technicien services de la maison connectée

Nature du diplôme : formation inscrite au RNCP
Niveau d'admission requis : bac
Durée de la formation : 1 an
Niveau terminal d'études : bac + 1

Conseiller, installer, mettre en service, configurer, réaliser la maintenance préventive ou curative de réseaux domestiques, de produits connectés, services connectés et effectuer le raccordement à un réseau de communication.

📍 **Saint-Denis**
 🏢 URMA, centre de formation de Sainte-Clotilde **A**
 ☎️ (02 62) 28 18 30
 🏢 Institution-Centre-Étab. **TP**
 ☎️ (02 62) Tel.

Sport Animation**MENTION COMPLÉMENTAIRE**

Nature du diplôme : diplôme d'État
Niveau d'admission requis : Bac ou équivalent
Durée de la formation : 1 an
Niveau terminal d'études : Bac+1

Animation-gestion de projets dans le secteur sportif

Conduire des compétitions, ou plus largement des projets éducatifs, culturels ou sociaux.

📍 **Le Tampon**
 🏢 Lycée Boisjoly Potier **TP**
 ☎️ (02 62) 57 90 30
 📍 **Saint-Denis**
 🏢 Lycée professionnel Julien de Rontaunay **TP**
 ☎️ (02 62) 90 90 30

Transport Logistique**MENTION COMPLÉMENTAIRE**

Nature du diplôme : diplôme d'État
Niveau d'admission requis : Bac ou équivalent
Durée de la formation : 1 an
Niveau terminal d'études : Bac+1

Accueil dans les transports

Exercer au sein de gares ferroviaires, maritimes ou d'aéroports et assurer l'accueil, l'information et l'orientation des voyageurs.

📍 **La Possession**
 🏢 Lycée Moulin Joli **TP**
 ☎️ (02 62) 22 14 14

TITRE PROFESSIONNEL

Nature du diplôme : titre professionnel
Niveau d'admission requis : Bac ou équivalent
Durée de la formation : 2 ans
Niveau terminal d'études : Bac+2

Gestionnaire des opérations de transport routier de marchandises

Apprendre à élaborer et mettre en œuvre une offre globale de transport routier de marchandises (national et international) et acquérir les compétences pour piloter les trafics réguliers y compris en sous-traitance.

📍 **Saint-Pierre**
 🏢 CCI, campus pro **A**
 ☎️ (02 62) 70 08 65

Technicien supérieur en méthodes et exploitation logistique

Savoir analyser les contraintes pour apporter des solutions en termes de logistique afin de devenir responsable de service en étant polyvalent.

📍 **Le Port**
 🏢 CCI, Pôle formation, CIRFIM **A**
 ☎️ (02 62) 43 51 12

📍 **Saint-Pierre**
 🏢 CCI, Pôle formation, campus pro **A**
 ☎️ (02 62) 70 08 65

**Tourisme
Hôtellerie-Restauration****MISE À NIVEAU****Mise à niveau hôtellerie restauration**

Nature du diplôme : diplôme d'État
Niveau d'admission requis : Bac ou équivalent
Durée de la formation : 1 an
Niveau terminal d'études : Bac+1

Se préparer à intégrer une formation Bac+2 en hôtellerie et restauration.

📍 **Saint-Paul**
 🏢 Lycée hôtelier Christian Antou **TP**
 ☎️ (02 62) 55 43 00



Coiffeur

@racool-studio



Arboriste-élagueur

@artphotostudio



Opticien lunetier

@prostooleh



Menuisier aluminium verre

@Freepik

LE SECTEUR SANITAIRE ET SOCIAL



C'EST QUOI LE SANITAIRE ET SOCIAL

Compétence régionale, l'enseignement dispensé dans la filière sanitaire et sociale recouvre l'ensemble des activités liées à l'accompagnement des personnes pour toutes les questions relatives à la santé, l'hygiène et l'aide sociale.

À La Réunion, ils sont plusieurs centres à proposer des formations dans le domaine.



Structures et métiers se sont alors organisés autour d'enjeux communs, comme :

- l'affirmation du droit des personnes accompagnées,
- l'individualisation de l'accompagnement et du soin,
- le renforcement de la démarche qualité et la maîtrise des risques,
- les enjeux économiques posés en termes d'efficience économique, du fait d'un financement plus contraint,
- la recherche d'un décloisonnement des secteurs sanitaire, social et médico-social voulue par l'État.

⇒ LES ORIGINES DE LA FILIÈRE SANITAIRE ET SOCIALE ?

Depuis plusieurs années, les pouvoirs publics ont la volonté d'améliorer la prise en charge globale des bénéficiaires des actions de prévention, de soin et d'accompagnement et de poursuivre le décloisonnement de ces filières qui, aujourd'hui encore, n'interagissent pas assez.

⇒ QUELLES SONT LES PROFESSIONNELS DE CETTE FILIÈRE ?

Secteur en pleine évolution, le sanitaire et social offre l'opportunité d'exercer de nombreuses professions, telle que :

- ▶ Accompagnant éducatif et social
- ▶ Agent de service hospitalier
- ▶ Aide-soignant
- ▶ Ambulancier
- ▶ Animateur social
- ▶ Assistant de régulation médicale
- ▶ Assistant de service social
- ▶ Assistant de vie...

⇒ QU'EST-CE QUI DIFFÉRENCIE LES DEUX CHAMPS ?

La filière française du sanitaire et social couvre deux champs :

- ▶ la filière sanitaire qui recouvre les activités médicales et paramédicales : médecine et soins de ville, système hospitalier.
- ▶ la filière sociale et médico-sociale qui organise l'accompagnement des publics handicapés, âgés ou fragiles socialement, dans l'optique de privilégier leur autonomie et prévenir les exclusions

⇒ POURQUOI FAIRE LE CHOIX DU SANITAIRE ET SOCIAL ?

Choisir le sanitaire et social c'est faire le choix de profiter d'une offre large et variée de formations afin d'acquérir les compétences professionnelles et relationnelles pour accompagner les personnes qui en ont besoin et les aider à regagner et à développer leur autonomie et leur indépendance.

⇒ UN SECTEUR EN ÉVOLUTION CONSTANTE

Depuis de nombreuses années, le secteur sanitaire et social est en mutation, sous l'impulsion de l'encadrement législatif et réglementaire.

De plus, ce secteur a aussi dû s'adapter afin de répondre aux évolutions structurelles de la société, comme le vieillissement de la population et les multiples pathologies associées. Il a également dû prendre en compte l'émergence de nouvelles pauvretés.

⇒ QUELLES SONT LES QUALITÉS REQUISES POUR ÉVOLUER DANS LE SANITAIRE ET SOCIAL ?

Le fait de travailler en permanence avec des personnes fragiles, vulnérables et peu autonomes nécessite des qualités primordiales comme la bienveillance, l'empathie et le respect.

Sanitaire et social ont alors dû se structurer afin d'améliorer la prise en charge globale des différents publics.

BTS

Nature du diplôme : diplôme d'État
Niveau d'admission requis : Bac
Durée de la formation : 2 ans
Niveau terminal d'études : Bac+2

Opticien Lunetier

Effectuer des mesures morphologiques, conseiller le client et passer des commandes de lunettes..

- 📍 **Saint-Paul**
- URMA, Centre de formation de Saint-Gilles les Hauts **A**
- ☎️ (02 62) 55 68 55

DE SECTEUR SANITAIRE**DE Ergothérapeute**

Nature du diplôme : diplôme d'État
Niveau d'admission requis : Bac
Durée de la formation : 3 ans
Niveau terminal d'études : Bac+3

Aider les patients à retrouver l'autonomie nécessaire à leur quotidien, tant familial que professionnel.

- 📍 **Saint-Denis**
- Institut régional de formation en ergothérapie - IRFE **TP**
- ☎️ (02 62) 90 91 01

DE Psychomotricien

Nature du diplôme : diplôme d'État
Niveau d'admission requis : Bac
Durée de la formation : 3 ans
Niveau terminal d'études : Bac+3

Apprendre à évaluer les capacités psychomotrices de son patient, poser un diagnostic, établir un projet de soins et animer des séances de rééducation motrice afin de travailler auprès de patients de tout âge.

- 📍 **Saint-Pierre**
- Institut régional de formation en psychomotricité - IRFP **TP**
- ☎️ (02 62) 96 95 30

DTS Imagerie médicale et radiologie thérapeutique

Nature du diplôme : diplôme d'État
Niveau d'admission requis : Bac
Durée de la formation : 3 ans
Niveau terminal d'études : Bac+3

Pour pouvoir intégrer un laboratoire et réaliser les examens nécessaires à l'établissement d'un diagnostic (selon les techniques d'imagerie médicale ou d'exploration fonctionnelle).

» Bacs conseillés : bac général ; STL ; ST2S

- 📍 **Saint-Benoît**
- Lycée Marie Curie **TP**
- ☎️ (02 62) 94 46 46

EFTS - IRTS**DE Assistant de service social**

Nature du diplôme : diplôme d'État
Niveau d'admission requis : Bac ou équivalent
Durée de la formation : 3 ans
Niveau terminal d'études : Bac+3

Apprendre à écouter le public et à lui proposer des solutions face aux problèmes rencontrés au quotidien.

- 📍 **Saint-Benoît**
- Institut régional du travail social - IRTS **TP** ou **A**
- ☎️ (02 62) 92 97 77

DE Éducateur de jeunes enfants

Nature du diplôme : diplôme d'État
Niveau d'admission requis : Bac ou équivalent
Durée de la formation : 3 ans
Niveau terminal d'études : Bac+3

Intégrer une crèche et travailler avec les enfants de 0 à 7 ans (garderies ou hôpitaux) et oeuvrer à leur développement et à leur épanouissement.

- 📍 **Saint-Benoît**
- Institut régional du travail social - IRTS **TP** ou **A**
- ☎️ (02 62) 92 97 77

DE Éducateur spécialisé

Nature du diplôme : diplôme d'État
Niveau d'admission requis : Bac
Durée de la formation : 3 ans
Niveau terminal d'études : Bac+3

Maintenir ou restaurer l'autonomie, la sociabilisation et l'insertion des personnes qui en ont besoin.

- 📍 **Saint-Benoît**
- Institut régional du travail social - IRTS **TP** ou **A**
- ☎️ (02 62) 92 97 77

DE Éducateur technique spécialisé

Nature du diplôme : diplôme d'État
Niveau d'admission requis : Bac
Durée de la formation : 3 ans
Niveau terminal d'études : Bac+3

Apprendre à élaborer des parcours d'insertion, à mettre en oeuvre des actions de formation professionnelle et à assurer l'encadrement technique d'activités professionnelles, auprès de publics diversifiés.

- 📍 **Saint-Benoît**
- Institut régional du travail social - IRTS **TP** ou **A**
- ☎️ (02 62) 92 97 77

IFSI**DE Infirmier**

Nature du diplôme : diplôme d'État
Niveau d'admission requis : Bac
Durée de la formation : 3 ans
Niveau terminal d'études : Bac+3

Prendre en charge les patients, assurer une surveillance clinique et appliquer les prescriptions établies par le médecin.

- 📍 **Saint-Denis**
- Institut de formation en soins infirmiers - IFSI **TP**
- ☎️ (02 62) 71 75 30
- 📍 **Saint-Pierre**
- Institut de formation en soins infirmiers - IFSI **TP**
- ☎️ (02 62) 35 99 82

FORMATION COMPLÉMENTAIRE D'INITIATIVE LOCALE**Secrétaire assistant médico-social**

Nature du diplôme : Formation Complémentaire d'Initiative Locale
Niveau d'admission requis : bac
Durée de la formation : 1 an
Niveau terminal d'études : bac + 1

Se former à l'accueil des patients, familles et professionnels de santé à la gestion des dossiers médicaux, des stocks, à la planification, au traitement des courriers et à l'entretien des instruments...

- 📍 **Saint-Pierre**
- Lycée Ambroise Volland **TP**
- ☎️ (02 62) 96 23 50

Préparation à l'entrée dans les formations paramédicales

Nature du diplôme : certificat d'école
Niveau d'admission requis : bac
Durée de la formation : 1 an
Niveau terminal d'études : bac + 1

Accessible à tout titulaire d'un bac ou équivalent, la Prépa aux Écoles Paramédicales a pour objectif de préparer les étudiants aux concours d'admission des différents instituts et écoles paramédicaux.

Ils y reçoivent des enseignements multiples et variés (culture générale, étude de la presse autour de la thématique de la santé, techniques d'entretien, techniques de communication, psychologie, psychotechnique, enseignement scientifique comme la biologie, microbiologie, science appliquée, physique-chimie).

- 📍 **Le Tampon**
- Lycée Roland Garros **TP**
- ☎️ (02 62) 57 81 00
- 📍 **Saint-Benoît**
- Lycée Marie Curie **TP**
- ☎️ (02 62) 94 46 46
- 📍 **Saint-Pierre**
- École des métiers de l'accompagnement de la personne - EMAP **TP**
- ☎️ (02 62) 96 95 30
- 📍 **Saint-Pierre**
- Institut régional de formation en psychomotricité - IRFP **TP**
- ☎️ (02 62) 96 95 30

**Infirmier**

@Freepik

**Ergothérapeute**

@Freepik

**Imagerie médicale et radiologie thérapeutique**

@Freepik

**Secrétaire assistant médico-social**

@racool-studio

LES FORMATIONS SANS LE BAC



QUE FAIRE SANS LE BAC ?

Ne pas réussir son baccalauréat, n'est pas une fin en soi.

De nombreuses possibilités existent comme le redoublement, l'entrée dans la vie active, la formation professionnelle...

Afin de se faire aider, il est possible d'en parler à ses professeurs, aux Psy-EN.

⇒ TRAVAILLER

Il est possible de s'insérer directement sur le marché du travail ou de tenter les concours.

Dans la fonction publique d'état ou territoriale des concours sont ouverts pour les candidats qui n'ont pas le bac.

🔗 : www.carrieres-publiques.com

⇒ POURSUIVRE UNE FORMATION

Même sans le bac, il est possible de poursuivre ses études.

Il convient cependant d'être vigilant sur les conditions d'accès (âge, autres pré-requis), le coût, sur le fait que ces certifications soient homologuées au Répertoire national des certifications professionnelles (RNCP).

🔗 : www.francecompetences.fr

À La Réunion, des organismes proposent des formations aux non bacheliers. Attention cependant, à se renseigner sur les délais : certains centres exigeant parfois d'avoir interrompu ses études depuis plus d'un an voire plus.

L'AFPAR

La société publique locale Assistance à la formation professionnelle des adultes à La Réunion (AFPAR) propose des formations qui ne nécessitent pas le bac comme le **Certificat de compétence professionnelle (CCP)** ou le **Certificat de qualification professionnelle (CQP)**.

📞 : N° AZUR 0810 800 810

🔗 : www.afpar.com

L'ASFA

L'Association Saint François d'Assise (ASFA) héberge un Institut de formation d'auxiliaires de puériculture (IFAP) qui propose le diplôme d'État d'auxiliaire de puériculture.

📞 : (02 62) 90 87 00

🔗 : www.asfa.re

Le CNARM

Pour celles et ceux qui envisagent une mobilité vers la métropole, le Comité national d'accueil et d'action pour les réunionnais en métropole (CNARM) propose des **offres en apprentissage, en alternance et accompagne aussi vers une insertion professionnelle**.

📞 Saint-denis : (02 62) 90 14 00 | Saint-Pierre : 35 84 4

🔗 : www.cnarm.fr

Le CREPS

Le Centre de ressource, d'expertise et de performance sportive (CREPS) met en œuvre des formations initiales et continues dans les métiers du sport et de l'animation.

Il propose des formations accessibles sans le bac comme le **Brevet professionnel de la jeunesse, de l'éducation populaire et du sport (BPJEPS)**.

📞 : (02 62) 94 71 94

🔗 : www.creps-reunion.fr

Le CHU

Des enseignements paramédicaux, accessibles sans le bac, sont proposés au CHU de La Réunion au travers d'instituts :

Institut de Formation des Ambulanciers (IFA)

▶ Diplôme d'État d'ambulancier
Formation d'auxiliaire ambulancier

Institut de Formation des Aides-Soignants (IFAS)

▶ Diplôme d'État d'aide-soignant

Institut de formation d'auxiliaires de puériculture (IFAP)

▶ Diplôme d'État d'auxiliaire de puériculture

📞 CHU Felix Guyon (Saint-Denis) : (02 62) 90 50 50

📞 CHU de La Réunion sites Sud : (02 62) 35 90 00

🔗 : www.chu-reunion.fr

À SAVOIR !

▶ **Certificat de compétence professionnelle (CCP)**
ou le **Certificat de qualification professionnelle (CQP) ?**

Découvrir l'offre globale accessible à La Réunion, sur Pôle emploi :

🔗 : labonneformation.pole-emploi.fr

Les EFTS

Deux Établissements de Formation en Travail Social (EFTS) sont présents à La Réunion :

- l'École des Métiers de l'Accompagnement de la Personne (EMAP)
- l'Institut Régional du Travail Social (IRTS).

Toutes deux dispensent des formations accessibles sans le bac :

	IRTS	EMAP
▶ Accompagnant éducatif et social (AES)	Voir	Voir
▶ Technicien de l'intervention sociale et familiale (TISF)	Voir	Voir
▶ Moniteur-éducateur	Voir	Voir

IRTS

📞 : (02 62) 92 97 77

🔗 : irtsreunion.fr

EMAP

📞 : (02 62) 96 95 30

🔗 : emap.re

EMA

Pour les passionnés de musique, l'école des musiques actuelles propose également une formation en musique accessible sans le bac.

📞 : (02 62) 27 77 32

🔗 : www.ema-reunion.re

Police et Gendarmerie

Le dispositif, les Cadets de la République, permet d'intégrer la Police nationale et la gendarmerie, en tant qu'adjoint.

Il permet de bénéficier d'une formation et d'une rémunération en vue d'en préparer le concours.

• Gendarmerie

Centre recrutement concours sélection (Saint-Denis)

📞 : (02 62) 93 75 55

🔗 : www.gendarmerie.interieur.gouv.fr

• Police nationale

DTRFPN La Réunion (Saint-Denis)

📞 : (02 62) 90 26 46

🔗 : www.devenirpolicier.fr

Le RSMA

Le RSMA de La Réunion offre un accompagnement en terme d'insertion socio-professionnelle.

Environ 140 jeunes sont ainsi formés à un métier chaque année. Selon le RSMA, 8 jeunes sur 10 trouvent un emploi à l'issue d'une de leurs formations au sein de leur régiment.

📞 Saint-denis : (02 62) 90 22 36 | Saint-Pierre : 96 11 49

🔗 : www.rsma.re

L'université de La Réunion

Même sans le bac, il est possible d'aller à l'université. L'université de la Réunion propose un Diplôme d'Accès aux Études Universitaires (DAEU).

📞 : (02 62) 48 33 70

🔗 : ftlv.univ-reunion.fr



QUE FAIRE SANS LE BAC ?



L'École de la 2^e chance de La Réunion (E2C)

► C'est quoi ?

Émanant des objectifs définis par le Livre Blanc « Enseigner et apprendre : vers la société cognitive », et adoptés par la Commission européenne en 1995 les E2C sont des Associations loi de 1901 qui accueillent des jeunes de 16 à 25 ans sortis du système scolaire depuis plus d'un an, sans diplôme et sans qualification.

► Leurs objectifs ?

Les E2C visent l'insertion professionnelle des jeunes qui ont décroché, afin de les aider dans :

- dans leur insertion professionnelle
- ou à accéder à une formation qualifiante.

► Leurs méthodes ?

Par le biais d'un parcours de formation individualisé, d'une moyenne de 5 mois, constitué d'une partie en immersion professionnelle et d'une autre de suivi social et pédagogique, ils peuvent ainsi :

- construire un véritable projet
- et obtenir l'aide nécessaire pour le mettre en oeuvre.

► Leurs valeurs ?

- savoir-être
- savoir-vivre,
- motivation des étudiants.

Les E2C À LA RÉUNION

🌐 : www.e2creunion.re

✉ : secretariat.direction@e2creunion.fr

• E2CR NORD (Siège et centre de formation)

5 rue André Lardy Bât. Lardy
Quartier d'affaires de La Mare
97438 Sainte-Marie
☎ : (02 62) 72 15 89

• E2CR EST (Centre de formation)

421 chemin Lagourgue
(Locaux de l'AFPAR)
97440 Saint-André
☎ : (02 62) 98 10 05

• E2CR SUD (Centre de formation)

65 rue du Père Lafosse
(Campus Pro)
97410 Saint-Pierre
☎ : (02 62) 70 99 69

• E2CR OUEST (Centre de formation)

14 Rue Jules Thirel, Bâtiment A,
Centre d'Affaires de Savanna
97460 Saint-Paul
☎ : (02 62) 55 77 92

Accompagnement Formation Réussite Région (AF2R)

► C'est quoi ?

L'AF2R est une aide individuelle à la formation qui vient en complémentarité de l'offre de formation collective déclinée dans le Programme Régional de Formation Professionnelle.

Cette aide s'adresse aux demandeurs d'emplois inscrits à Pôle Emploi et aux personnes en recherche d'emploi (inscrites en mission locale, à Cap Emploi ou à l'APEC) résidant à la Réunion depuis au moins 12 mois et âgés de plus de 16 ans qui n'ont pas trouvé de réponse l'offre de formation collective de la Région.

► Objectifs :

- élever le niveau de qualification des bénéficiaires
- répondre aux besoins de compétences ciblées des entreprises
- faciliter l'accès à une offre de formation élargie

► Champ d'intervention du nouveau dispositif AF2R

Le nouveau dispositif prévoit une prise en charge plafonnée de certains coûts (pédagogiques, de transport, d'hébergement et de restauration) en fonction du statut et des ressources du demandeur et en complément d'une mobilisation du Compte Personnel de Formation du bénéficiaire.

Il comprend 5 volets non cumulables :

- **Accompagnement Formation** dans le cadre d'une actualisation et d'une mise à niveau des compétences ou d'une réorientation liée à une reconversion professionnelle pour financer une formation relevant des métiers en tension ou des secteurs économiques prioritaires définis par la Région, pour une préparation aux concours de la fonction publique, pour des modules manquants dans le cadre d'une certification VAE, pour une formation d'admission au Brevet pour l'Exercice de la Profession d'Enseignant de la Conduite Automobile et de la Sécurité Routière, pour une formation qualifiante inscrite au Programme Régional de Formation Professionnelle dont les sessions sont complètes...
- **Accompagnement Langues** pour l'apprentissage ou le renforcement d'une compétence en langue étrangère
- **Accompagnement Validation des Acquis de l'Expérience (VAE)** pour la prise en charge de la phase d'accompagnement de la VAE
- **Accompagnement Formation Mobilité** (métropole) pour des formations professionnalisantes spécifiques dispensées dans des établissements d'enseignement professionnel délivrant des titres RNCP inexistantes localement
- **Accompagnement Formation Internationale** pour des formations non disponibles sur le territoire français et ayant une reconnaissance au niveau national et européen.

► Attribution de l'aide

Elle est conditionnée par un projet professionnel clairement défini de la part du bénéficiaire et la formation visée doit être l'aboutissement d'un projet d'insertion professionnelle ou de création d'activité à court terme.

CATALOGUE DE FORMATION RÉGION RÉUNION

La Région Réunion est compétente sur la formation professionnelle des demandeurs d'emploi. À ce titre, elle propose un catalogue de formation accessible aux non détenteurs du baccalauréat et accompagne les stagiaires de la formation professionnelle en matière de rémunération et de déplacement.

ACTIONS INNOVANTES

PRFP

Programme régional de la formation professionnelle

Sur TOUTE L'ÎLE



RÉMUNÉRATION

- **Aide aux stagiaires** de la formation professionnelle demandeurs d'emploi, sous forme de rémunération.
- Payée par l'ASP, son barème tient compte de la situation sociale du demandeur d'emploi.
- Avec un prix moyen de 4,77 €/ heure/ stagiaire, son paiement est mensuel et est assuré pendant la durée de la formation, avec justificatifs d'assiduité notamment.
- La constitution du dossier est réalisée par l'organisme de formation qui transmet à l'ASP.

RÉUNI'PASS

► Le Réuni'Pass Stagiaire Formation Professionnelle (abonnement trimestriel renouvelable tout au long de la formation) permet d'emprunter tous les réseaux de transports collectifs de l'île : Car Jaune (hors lignes Z'éclair T et ZO), Citalis, Alternéo, Estival, Kar'Ouest et CarSud.

Pour en savoir plus
Cliquez ICI



LES ACTEURS DE L'ORIENTATION

Psychologue
de l'Éducation nationale (Psy-EN)

Les Missions Locales
et
Intercommunales

Centre régional
information jeunesse
(CRIJ)

La Cité des Métiers de La Réunion

PRÉVENIR LA RUPTURE SCOLAIRE

Manque de motivation, problèmes familiaux ou personnels, difficultés d'apprentissage, phobie scolaire... Il existe beaucoup de facteurs qui entraînent le décrochage scolaire. Lorsque celui-ci se produit, cela a des conséquences sur la scolarité des élèves concernés. Pourtant, ce n'est pas une fatalité, à condition toutefois de se faire aider. Plusieurs acteurs peuvent intervenir pour en parler soutenir et accompagner.

➔ AVEC L'ÉDUCATION NATIONALE

Le référent persévérance scolaire de l'Académie de La Réunion est là pour éviter le décrochage scolaire de même que le **psychologue de l'Éducation nationale PSY-EN**, présent dans les collèges publics.

Il accompagne chaque élève, qui en ressent le besoin, sur le plan psychologique mais l'aide également à s'orienter dans la voie scolaire et professionnelle.

De plus chaque collège, qu'il soit public ou privé, dispose d'un **Centre d'information et d'orientation (CIO)** où il est possible de rencontrer un PSY-EN.

• La Réunion de L'ORIENTATION

Les Centres d'informations et d'orientation

Pour s'orienter, rencontrer un psychologue de l'Éducation nationale dans les établissements scolaires ou prendre rendez-vous au sein d'un Centre d'information et d'orientation (CIO) : contacter la Cité des métiers ou le Centre Régional d'Information Jeunesse.

CIO Cio de Saint-Denis 5 rue Maréchal Leclerc 9740 Saint-Denis (02 62) 21 18 81 cio.saint-denis@ac-reunion.fr	CRIJ 28, rue Jean Chatel 9740 Saint-Denis (02 62) 20 98 20 accueil@crij-reunion.com	CCI de La Réunion Point Orientation Apprentissage 12 rue Gabriel de Kerueguen 97490 Sainte-Clotilde (02 62) 48 35 00 point0A@reunion.cci.fr
CIO Cio de Saint-Paul 331, rue Saint-Louis 97460 Saint-Paul (02 62) 22 55 86 cio.saint-paul@ac-reunion.fr	CIO Cio de Saint-Benoît 21 bis, rue Lucien Duchemann 97470 Saint-Benoît (02 62) 50 12 17 cio.saint-benoit@ac-reunion.fr	CIO Cio de Saint-Louis 37, rue Sarda Garriga - BP 149 97899 Saint-Louis Cedex 03 (02 62) 26 15 32 cio.saint-louis@ac-reunion.fr
CITÉ DES MÉTIERS 65 Rue du Père Lafosse 97410 Saint-Pierre (02 62) 70 03 03 www.citedesmetiers.re	CIO Cio de Saint-Joseph 3, rue Henri Payet 97480 Saint-Joseph (02 62) 56 54 4 cio.saint-joseph@ac-reunion.fr	CIO Cio du Tampon Cité scolaire Roland Garros 97430 Le Tampon Cedex (02 62) 27 13 70 cio.le-tampon@ac-reunion.fr

À SAVOIR !

► Où trouver le référent persévérance scolaire de son établissement ?



► Pour plus d'informations sur les CIO. (Adresses et contacts)



► La Chambre de commerce et d'industrie (CCI) de La Réunion propose des mini-stages à réaliser pendant les vacances.

LES MISSIONS LOCALES : UN ACCOMPAGNEMENT PERSONNALISÉ POUR LES JEUNES DE 4 À 25 ANS

Les Missions Locales Est, Nord, Ouest et Sud proposent aux jeunes de 4 à 25 ans, sortis du système scolaire, un accompagnement personnalisé dans la construction et la réalisation de leur parcours vers l'insertion sociale et professionnelle.



Les Missions Locales font partie du Service Public de l'Emploi et collaborent avec l'ensemble des partenaires de l'insertion sociale et professionnelle.

À ce titre, elles proposent un accompagnement global qui consiste à informer et à soutenir les jeunes dans leurs démarches d'orientation professionnelle, d'accès à la formation et de recherche de préparation à l'emploi.

Elles accompagnent les jeunes dans leurs démarches liées :

- ➔ à la santé
- ➔ au logement
- ➔ aux droits
- ➔ à la citoyenneté
- ➔ et à la mobilité

Un diagnostic approfondi est alors réalisé pour permettre d'analyser la situation du jeune et définir ses besoins. Au cours des entretiens, un conseiller l'aide à déterminer son orientation et coconstruit avec lui un plan d'actions adapté à ses besoins, visant à le conduire vers l'autonomie sociale et professionnelle.

Plusieurs activités vont alors lui permettre de découvrir les métiers (ateliers, participation à des forums, visites d'entreprises, périodes d'immersion en milieu professionnel) et de valider son projet professionnel.

Les Missions Locales préparent les jeunes à répondre aux offres d'emploi

CV
 LETTRE DE MOTIVATION
 PRÉPARATION AUX ENTRETIENS

les accompagnent dans l'emploi : suivi du jeune dans la phase d'intégration sur son poste de travail, bilans réguliers dans l'entreprise, médiation si nécessaire.

Les travailleurs sociaux des Missions Locales travaillent en partenariat et en lien avec les acteurs spécialisés pour répondre au mieux aux difficultés rencontrées par les jeunes.

Elles proposent des parcours individualisés et des accompagnements renforcés aux jeunes qui en ont besoin en fonction de leurs problématiques.

*PSAD : plateforme de suivie et d'appui aux décrocheurs.

@ CONTACTS

- Association Régionale des Missions Locales
contact-armireunion@arml.re
- CRIJ
sieg@missionlocalenord.re
- Mission Locale Sud
sieg.social@missionlocalesud.com
- Mission Locale Est
ml.direction@mle.re
- Mission Intercommunale de l'Ouest
direction-mio@wanadoo.fr

CONTACTS

MISSIONS LOCALES

NORD	► Antenne de Sainte-Suzanne (02 62) 92 41 49
	► Antenne de Sainte-Clotilde (02 62) 92 41 41
	► Antenne de Sainte-Marie (02 62) 53 07 00
	► SASSE Camélia (02 62) 92 43 30
	► PSAD* Nord Obligation de Formation (02 62) 92 41 44
EST	► Antenne de Saint-Benoît (02 62) 50 20 13
	► Antenne de Bras-Panon (02 62) 51 60 19
	► Antenne de Saint-André (Pente Sassy) (02 62) 46 54 74
	► Antenne de Saint-André (Andropolis 1) (02 62) 86 01 02
	► Antenne de Saint-André (Andropolis 2) (02 62) 92 31 33
	► Antenne de Salazie (02 62) 61 85 29
	► PSAD* Est Obligation de Formation (02 62) 92 31 33
SUD	► Antenne de Saint-Pierre (02 62) 25 77 20
	► Antenne de Saint-Joseph (02 62) 56 57 42
	► Antenne de Saint-Louis (02 62) 26 28 29
	► Antenne du Tampon (02 62) 27 04 63
	► Antenne de la Ravine des Cabris (02 62) 49 41 00
	► PSAD* Sud Obligation de Formation (02 63) 00 10 73
OUEST	► Antenne de Saint-Paul (02 62) 45 39 60
	► Antenne de Saint-Leu (02 62) 34 84 34
	► Antenne du Port (02 62) 55 22 44
	► Plateforme de Plateau-Caillou (02 62) 55 80 62
	► Plateforme du Guillaume (02 62) 32 53 38
	► Plateforme de la Saline (02 62) 33 52 25
	► Plateforme Rivière des Galets (02 62) 55 22 48
	► Plateforme de Trois-Bassins (02 62) 24 82 14 45 39 72
	► PSAD* Ouest Obligation de Formation (02 62) 45 39 60 (06 92) 02 26 73

la cité
des Métiers

de La Réunion

LA CITÉ DES MÉTIERS DE LA RÉUNION

VOTRE PASSERELLE VERS UN AVENIR PROFESSIONNEL ÉPANOUISSANT

Institution dédiée à l'orientation et au développement professionnel, la Cité des Métiers de La Réunion est un acteur incontournable pour tous ceux qui cherchent à façonner leur avenir professionnel. En cela, elle dispose d'une équipe dévouée qui œuvre à offrir une gamme complète de conseils, de ressources et de services pour aider les Réunionnais.es à naviguer dans le monde complexe du travail et de la formation.

Que vous soyez collégien, lycéen, étudiant, chercheur d'emploi, professionnel en reconversion, ou simplement à la recherche de conseils pour votre carrière, elle est là pour vous accompagner.



⇒ QU'EST CE QUE LA CITÉ DES MÉTIERS DE LA RÉUNION ?

La Cité des Métiers de La Réunion est un concept de la Cité des Sciences de Paris.

Située au sud de l'île, elle constitue un lieu de référence concernant toutes les questions liées à l'orientation, l'emploi, à la formation et à la carrière.

Sa mission : aider les Réunionnais.es à mieux appréhender leurs compétences, à définir leurs aspirations et, à en déduire les opportunités qui s'offrent à eux sur le marché de l'emploi.

⇒ À QUI S'ADRESSE-T-ELLE ?

La Cité des Métiers de La Réunion est ouverte à tous sans critère professionnel ou d'âge.

Elle accueille le public scolaire à la recherche d'orientation, les chercheurs d'emploi, les professionnels en reconversion, les entrepreneurs, les parents, les enseignants et tous ceux qui ont des questions sur leur avenir professionnel.

Une équipe dédiée est d'ailleurs présente pour offrir des conseils personnalisés et des ressources adaptées aux différents besoins.

NOS OBJECTIFS

● ORIENTATION ET CONSEIL PERSONNALISÉ

• Aider à découvrir vos intérêts, vos compétences, et à définir vos objectifs professionnels.

● ACCÈS À L'INFORMATION

• Mettre à disposition une vaste bibliothèque de ressources sur les métiers, les formations, et le marché de l'emploi.

● DÉVELOPPEMENT DES COMPÉTENCES

• Organiser des ateliers, des formations, et des événements pour renforcer vos compétences professionnelles.

● MISE EN RELATION

• Faciliter les rencontres avec des professionnels, les entreprises, et les organismes de formation.

● PROMOTION DE L'ENTREPRENEURIAT

• Soutenir les entrepreneurs en herbe à concrétiser leurs projets.

À SAVOIR !

► La Cité des Métiers, c'est :

- une équipe dévouée,
- une vaste bibliothèque de ressources,
- un programme d'événements enrichissants,
- un partenaire essentiel pour réussir dans sa carrière.

La Cité des Métiers est financée par le FSE, l'Europe s'engage à La Réunion et cofinancée par la CRIJ.

PLUS D'INFOS !

► Besoin d'aide dans votre vie professionnelle ?

- Rendez-vous au :
📍 65 rue du père Lafosse (Campus Pro) 97410 Saint-Pierre
📅 du lundi au vendredi de 8 h 30 à 4 h 30.
- Visitez notre site web pour accéder à nos événements :
🌐 www.citedesmetiers.re
- Rejoignez-nous sur les réseaux sociaux :
📱 Facebook | 📷 Instagram | 👤 LinkedIn

SPRO

Service Public Régional de l'Orientation
/ LA RÉUNION /

ACCUEILLIR

ACCOMPAGNER

INFORMER

SERVICE
PUBLIC RÉGIONAL
de
L'ORIENTATION
de
LA RÉUNION

REGION REUNION
www.regionreunion.com



La
Région
lé èk zot !



LES AIDES ET DISPOSITIFS



LE RÉGIME SPÉCIAL ÉTUDES RSE

Le RSE est un régime spécial d'études qui relève d'un cadre national défini par un arrêté.

Celui-ci permet à certains étudiants d'obtenir des aménagements dans le déroulement de leurs études et vise à concilier études et besoins (selon les modalités pédagogiques propres à chaque établissement).

Chaque étudiant (sous certaines conditions) qui travaille et qui est en formation initiale (hors Formation Continue, hors Apprentissage, hors études de médecine, odontologie et pharmacie, IUT, EPU) peut prétendre au RSE.

Obtenir ce régime permet à son bénéficiaire de :

- bénéficier d'un aménagement de son emploi du temps et du choix de son mode de contrôle des connaissances,
- choisir de bénéficier d'une partie du dispositif, ou de son ensemble,
- changer de groupe de TD et TP,
- être prioritaire pour les permutations de groupes, à condition de fournir à l'appui l'emploi du temps de son employeur avant la seconde séance...

POUR QUI ?

www.etudiant.gouv.fr / statuts et parcours spécifiques

ÉTUDIANT EN SITUATION DE HANDICAP

www.monparcourshandicap.gouv.fr



Sur **Parcoursup**, il est possible de :

- trouver les coordonnées d'un référent handicap (pour chaque formation même en apprentissage) à contacter afin de déterminer ses besoins sont compatibles avec la formation.
- remplir une fiche de liaison pour préciser ses besoins spécifiques. « Elle n'est pas obligatoire et n'est pas non plus communiquée aux formations pour l'examen du dossier », précise Parcoursup.

NB ► En plus d'un référent handicap, l'université de La Réunion, dispose d'un responsable de la mission handicap au sein du pôle Égalité.

Responsable de la Mission Handicap : Jocelyne Millet

☎ : (06 62) 93 83 92

✉ : jocelyne.millet@univ-reunion.fr

ÉTUDIANT ARTISTE RECONNU

www.etudiant.gouv.fr / etre etudiant artiste reconnu

Des établissements favorisent l'accès des artistes confirmés aux études en formation initiale en proposant des aménagements spécifiques.



ÉTUDIANT SPORTIF DE HAUT NIVEAU

www.sports.gouv.fr

Des établissements favorisent l'accès des sportifs de haut niveau aux études en proposant des aménagements spécifiques.



Il est possible de les retrouver sur **Parcoursup**, grâce au filtre dans la partie aménagement sur les sportifs haut niveau.

Comment obtenir ce statut ?

Il faut être inscrit sur les listes ministérielles dans les catégories Élite, Senior, Relève et Reconversion ou sur la liste des sportifs et sportives Espoirs ou encore sur la liste des sportifs et sportives des collectifs nationaux.

Les établissements peuvent étendre cette reconnaissance à d'autres étudiants sportifs.

NB ► À l'université de La Réunion, deux catégories existent au niveau de ce statut.

- Ceux inscrits sur la liste des sportifs de haut niveau du Ministère de la jeunesse et des sports, relèvent de la catégorie A.
- Ceux qui pratiquent de manière intensive un sport et qui participent à un championnat national et/ou international, peuvent relever de la catégorie B.

Une fois inscrit à l'université de La Réunion :

- envoyer un mail à Fabrice PAYET (responsable haut niveau au SUAPS) afin de définir l'une des deux catégories retenue,
- puis remplir le dossier de demande de statut,
- le renvoyer.

Ce dossier sert à la commission haut niveau et permet d'attribuer ou non le statut ESHNU.

• SUAPS

☎ : Campus Nord (02 62) 93 83 59 | Campus Sud 57 91 62

suaps.univ-reunion.fr

✉ : fabrice.payet@univ-reunion.fr

ÉTUDIANT ENTREPRENEUR

snee.enseignementsup-recherche.gouv.fr

Le Statut National Étudiant-Entrepreneur (SNEE) est accessible sur tout le territoire français. Il permet de construire et de développer son projet en bénéficiant d'un accompagnement quelle que soit la démarche entrepreneuriale et de suivre sa formation en formation initiale.



Comment obtenir ce statut ?

Il suffit de remplir son dossier en ligne sur PEPITE France.

www.pepите-france.fr

NB ► L'université de La Réunion est dotée d'une Direction de l'entrepreneuriat étudiant de La Réunion (D2ER) qui est labellisée PEPITE.

☎ : (02 62) 93 82 78

✉ : pepите-reunion@univ-reunion.fr

À NOTER !

• D'autres situations sont aussi concernées !

- les étudiants salariés au moins 10 h / semaine en moyenne
- Les femmes enceintes
- Les étudiants chargés de famille
- Les étudiants engagés dans plusieurs cursus (comme une double licence)
- Les étudiants en situation de longue maladie
- Les étudiants en Service Civique
- Les étudiants exerçant des responsabilités au sein du bureau d'une association (président, secrétaire, trésorier...)
- Les étudiants engagés dans la réserve opérationnelle militaire
- Les étudiants élus dans les conseils des établissements d'enseignement supérieur
- Les étudiants élus dans les Crous

> Pour plus d'informations, se renseigner avec l'établissement.



ÉTUDIER EN ÉTANT AIDÉ À LA REUNION

Avant d'entreprendre ses études, il est important de réfléchir au cadre dans lequel on va évoluer.

Ci-dessous, des informations sur les aides auxquelles il est possible de prétendre au cours de son cursus de formation.

⇒ AIDES DE L'ÉTAT

La bourse nationale

Le gouvernement accompagne les jeunes désireux de faire des études supérieures.

Il faut savoir qu'une bourse sur critères sociaux est accordée aux étudiants faisant face à des difficultés matérielles ne leur permettant pas d'entreprendre ou de poursuivre des études supérieures.

Les demandes se font du 20 janvier au 15 mai via le dossier social étudiant.

www.messervices.etudiant.gouv.fr

L'aide au mérite

L'obtention de la bourse nationale et sous condition de mention très bien au baccalauréat, offre l'accès à une aide gouvernementale supplémentaire : l'aide au mérite, pour laquelle aucune démarche n'est nécessaire.

Celle-ci est versée automatiquement.

www.etudiant.gouv.fr

L'allocation spécifique annuelle pour étudiant en difficulté

Les jeunes en situation d'autonomie avérée, n'ayant plus de soutien matériel de leurs parents, en rupture familiale ou élevés par un membre de leur famille (autre que leurs parents) et qui ne bénéficient pas d'une bourse sur critères sociaux, peuvent bénéficier de cette allocation.

Il convient de remplir un dossier pour exposer sa situation particulière.

www.etudiant.gouv.fr

Le PASS Culture

Le PASS Culture, mission de service public, portée par le ministère de la Culture, offre un accès à ses 18 ans à une aide de 300 € pendant 24 mois.

L'objectif : découvrir selon ses envies les propositions culturelles de proximité et offres numériques (théâtres, concerts, livres, cours de musique, abonnements numériques, musées...).

Pour prétendre à ce PASS, cliquer sur :

pass.culture.fr

Le PASS'SPORT

Le gouvernement a élargi le Pass'Sport aux étudiants boursiers avec une aide à la pratique sportive de 50 €.

Un mail est envoyé à la rentrée scolaire.

pass.sports.gouv.fr



⇒ AIDES DÉPARTEMENTALES

La bourse Départementale

Le département propose une aide attribuée en fonction des critères de ressources familiales pour des études supérieures en formation initiale en complément de la bourse nationale.

Pour étudier à La Réunion, il est possible d'avoir une bourse d'un montant compris entre 375 et 1 250 €.

Chaque année, il faut adresser une demande au Département par la voie de la télé inscription du 1^{er} avril au 31 octobre 2024 sur :

www.net-bourses-re

L'allocation de scolarité

Sous condition d'obtention de la bourse départementale et d'engagement dans un parcours d'excellence, le département propose une aide pour régler les droits de scolarité si ces derniers sont supérieurs à 4 €.

Un parcours d'excellence est une formation qui débouche au moins sur un niveau de diplôme final de niveau 7 à savoir bac+5.

Le montant de l'allocation dépend de l'échelon de la bourse départementale et varie entre 2 000 et 6 000 €.

www.net-bourses-re

⇒ AIDES RÉGIONALES

L'Allocation régionale d'études supérieures à La Réunion

• ARESR

Les aides de la Région sont conditionnées par les revenus des parents.

Le plafond est de 95 610 €.

- L1 : 500 € pour les boursiers et non boursiers *
- L2 : 400 € pour les non boursiers *
- L3 : 400 € pour les non boursiers *
- M1 : 500 € pour les non boursiers *
- M2 : 500 € pour les non boursiers *

*Bourse nationale (Crous) ou de la bourse régionale sanitaire et sociale

⚠ Attention les formations professionnelles ne sont pas concernées par cette aide (ex : EGC, écoles préparatoires aux concours...).

Allocation de première installation

• API

Les aides de la Région sont conditionnées par les revenus des parents.

Le plafond est de 95 610 €.

C'est une aide pour les étudiants qui prennent un logement et qui quittent pour la première fois le foyer des parents. Elle n'est percevable qu'une seule fois, l'année où le bail a été signé.

- L1 à M2 : 400 € pour les non boursiers du CROUS et du Département (Net Bourses)

Aide régionale au remboursement d'un prêt étudiant

• ARRPE

Les aides de la Région sont conditionnées par les revenus des parents.

Le plafond est de 95 610 €.

En cas de prêt étudiant, la CRIJ contribue à rembourser le montant des intérêts et de l'assurance de ce prêt étudiant.

- L1 au M2 : aide plafonnée à 1 600 €

Bourse régionale sanitaire et sociale

• BSS

La Région Réunion alloue une bourse régionale aux élèves et étudiants des filières sanitaires et sociales, selon la situation sociale de l'apprenant et sous réserve des critères d'éligibilité.

En 2023, le montant des bourses a été majoré de 4 % pour tenir compte de l'inflation.

✉ : sai.bss@cr-reunion.fr

Aide aux familles

La Région participe aux frais d'inscription de scolarité des étudiants de l'EGCR, le montant de cette aide varie suivant le statut de l'étudiant si celui-ci est boursier ou non.

L'instruction de cette demande est faite par les services de la Région, qui étudie sur la base des pièces justificatives transmises le droit et le montant de l'aide conformément au règlement.

À NOTER !

Afin d'étudier dans un cadre serein, il est important de savoir répondre à la question de comment se loger et se nourrir.

Ci-dessous, des informations utiles.

• Se loger

S'il existe bon nombre de sites internet de location d'appartements, il est possible de se renseigner auprès du CROUS qui propose des logements. Il existe des résidences universitaires. Les logements y sont attribués aux étudiants sur critères sociaux.

www.messervices.etudiant.gouv.fr

Solliciter la caisse d'allocations familiales (CAF).

Cette dernière attribue aux étudiants, selon des critères sociaux (ressources, situation familiale, nature du logement...) différentes aides. On retrouve l'Aide personnalisée au logement (APL), l'Allocation de logement à caractère familial (ALF) ou encore l'Allocation logement à caractère social (ALS).

www.caf.fr

Le CROUS a un service qui permet de consulter des annonces de logements privés ou en résidences universitaires : LOKAVIZ.

Le site permet également d'accéder à un service de cautionnement locatif VISALE.

www.lokaviz.fr

Le soutien de l'État avec le LOCA-PASS !

C'est un prêt destiné à financer le dépôt de garantie d'un logement dans la limite de 1 200 €. Il faut être un étudiant de moins de 30 ans pour pouvoir bénéficier de ce prêt.

locapass.actionlogement.fr

• Se nourrir

En tant qu'étudiant à l'université de La Réunion, il est possible de ne pas trop dépenser d'argent pour son alimentation.

► Le resto U

Quatre restaurants universitaires (Resto U) et quatre cafétérias sont gérés par le Centre régional des œuvres universitaires et scolaires de La Réunion. Ils sont situés à proximité du campus et proposent de déjeuner pour un tarif social national.

Au CROUS de La Réunion, le repas social est composé d'une entrée, un plat et un dessert.

► L'épicerie solidaire

Il en existe une sur le campus du Moufia, qui propose une large gamme de produits avec des prix abordables.

• Se déplacer

► La carte Réuni'Pass Étudiant

Afin d'emprunter les réseaux de transports collectifs de l'île, la carte Réuni'Pass Étudiant offre l'accès aux réseaux : Car Jaune (sauf sur les lignes Z'éclair T et Z0), Citalis, Alternéo, Estival, Kar'Ouest et CarSud.

Pour faire sa demande :

www.reunipassetudiant.re



ÉTUDIER EN ÉTANT AIDÉ HORS DE LA RÉUNION

Des aides ont été mises en place pour accompagner celles et ceux qui souhaitent étudier en dehors de La Réunion.

Ci-dessous, des informations sur les aides auxquelles il est possible de prétendre au cours de son cursus de formation.

⇒ AIDES DE L'ÉTAT

L'aide mobilité PARCOURSUP

Les bénéficiaires d'une bourse durant leurs années de lycée, peuvent avoir droit à une aide à la mobilité Parcoursup sous condition que la formation choisie soit hors de leur académie de résidence donc hors de La Réunion !

www.etudiant.gouv.fr

Le passeport pour la mobilité des études

• LADOM

Le dispositif « Passeport pour la Mobilité des Etudes » (PME) s'adresse aux étudiants résidant en Outre-mer, désireux de poursuivre leurs études en France hexagonale ou dans un autre DOM, en raison de l'inexistence ou de la saturation de leur cursus dans leur territoire de résidence.

Il se caractérise par la prise en charge intégrale ou partielle du transport (aérien + ferroviaire).

Il suffit de remplir une demande sur :

www.ladom.fr

⇒ AIDES DÉPARTEMENTALES

Le département propose les mêmes aides à celles et ceux qui restent ou qui partent.

La bourse Départementale

Pour étudier en métropole ou en UE, il est possible d'avoir une bourse d'un montant compris entre 1 550 et 2 150 €.

Chaque année, il faut adresser une demande au Département par la voie de la télé inscription du 1^{er} avril au 30 octobre 2024 sur :

www.net-bourses-re

L'allocation de scolarité

Pas de modification par rapport à l'aide attribuée aux étudiants qui restent à La Réunion.

www.net-bourses-re

⇒ AIDES RÉGIONALES

Allocation régionale d'études supérieures

• ARES

Pour les étudiants inscrits dans une université en Métropole, en Europe ou à l'Étranger à partir de ta 2^e année de Licence, la CRIJ propose aussi l'allocation de Réussite dans l'Enseignement Supérieur (ARES).

Elle s'adresse aux étudiants non bénéficiaires de la bourse nationale du CROUS. Elle a pour objectif d'accompagner pour faire face à des besoins matériels dans le cadre de ton cursus (acquisition d'équipements de travail, prise en charge de mutuelle de santé et de divers matériels liés à la formation suivie).

demarches.cr-reunion.fr / ARES

Aide complémentaire pour la première installation

• APIER

L'Allocation de Première Installation et Équipement Régional (APIER) s'adresse aux étudiants réunionnais (dont les néo-bacheliers) qui s'inscrivent pour la première fois en études supérieures en Métropole.

Au regard des compétences attribuées aux régions, les formations paramédicales et sanitaires et sociales en Métropole pourront également bénéficier de ce dispositif ainsi que les anciens bénéficiaires de BRESM. Pour ce faire, il faut justifier d'une inscription dans un nouveau cursus d'études sur le territoire national.

L'APIER n'est pas cumulable avec les aides proposées par le Conseil Départemental (NET-BOURSE), avec l'Allocation de Mobilité Spécifique (AMS), l'AFPR et l'AMPE de la CRIJ.

Par ailleurs, les Conventions d'Éducation Prioritaire CEP/ IEP Paris ne sont pas éligibles au dispositif.

demarches.cr-reunion.fr / APIER

Aide régionale au remboursement d'un prêt étudiant

• ARRPE

Les aides de la Région sont conditionnées par les revenus des parents.

Le plafond est de 95 610 €.

En cas de prêt étudiant (demander à sa banque un prêt étudiant et non à la consommation). La CRIJ contribue à rembourser le montant des intérêts et de l'assurance de ce prêt étudiant.

• LI à M2 : l'aide en mobilité est plafonnée à 3 673 €.

demarches.cr-reunion.fr / ARRPE

Allocation aux filières relevant des priorités régionales

• AFPR

Avoir un projet de formation qualifiante, certifiante ou diplômante en France métropolitaine, permet de bénéficier de ce dispositif.

Les certifications et qualifications prises en charge par celui-ci doivent impérativement être inscrites au Registre National des Certifications Professionnelles (RNCP). Les certificats d'école ne sont pas éligibles.

L'AFPR n'est pas cumulable avec les autres dispositifs proposés par la CRIJ, ainsi que les aides du Conseil Départemental (Net-bourse) et celles proposées par LADOM (passeport pour la mobilité des études) dans le cadre de ses marchés.

demarches.cr-reunion.fr / AFPR

Aide à la mobilité VATEL île Maurice

• VATEL

Celles et ceux qui s'inscrivent dans un cursus universitaire diplômant de l'école International Vatel à l'île Maurice, peuvent bénéficier de cette aide pour leurs besoins matériels liés à leur nouvelle vie étudiante, qui nécessite l'acquisition d'équipements de travail et de divers matériels.

Le BACHELOR VATEL s'effectue sur 5 années d'études.

Néanmoins bénéficier de cette aide, empêche d'être éligible aux autres dispositifs que propose la CRIJ, hormis les dispositifs ARRPE, ATCM et ASPM.

Cette aide n'est pas cumulable avec la bourse Départementale (Net-Bourses).

demarches.cr-reunion.fr / VATEL

Allocation de stage pratique en mobilité

• ASPM

Lorsqu'un stage d'initiation est obligatoire, il est possible de bénéficier de ce dispositif.

Celui-ci s'adresse aussi bien aux étudiants inscrits en mobilité et devant effectuer leur stage à La Réunion, en Métropole ou à l'étranger qu'à ceux inscrits à La Réunion et devant faire obligatoirement un stage en mobilité.

Cette allocation s'adresse aux étudiants boursiers et non boursiers du CROUS sur une période de 8 semaines de stage maximum.

L'aide est renouvelable.

demarches.cr-reunion.fr / ASPM

Aide aux tests de certification multilingues

• ATCM

L'aide aux tests de certification multilingue s'adresse aussi bien aux étudiants qu'aux lycéens, aux apprentis et aux demandeurs d'emploi.

Le montant de l'aide allouée est porté à hauteur de 200 € maximum pour le remboursement des frais liés au passage du test (TOEIC, TOEFL, CLES, DELF, IETL etc...).

demarches.cr-reunion.fr / ATCM

Aide à la mobilité vers les pays étranger

• AMPE

L'Aide à la mobilité vers les pays étrangers et Europe est une aide en faveur des étudiants qui s'inscrivent dans des cursus universitaires diplômants dans les pays étrangers ou européens à l'exception des pays de la Zone Océan Indien (Île Maurice, Madagascar, Les Comores, Mayotte, Les Seychelles), ainsi que des pays du Proche et Moyen-Orient (les conditions de sécurité n'étant pas réunies). Elle est également incompatible avec le cursus CÉGEP, les stages et les échanges universitaires.

Cette aide n'est pas cumulable avec l'allocation de première installation et l'équipement de la Région (APIER).

Toutefois, l'étudiant peut prétendre à l'Allocation de réussite, l'Allocation régionale de remboursement d'un prêt étudiant (ARRPE), l'Allocation de stages pratiques en mobilité (ASPM) et l'Aide aux tests de certification multilingue (ATCM).

demarches.cr-reunion.fr / AMPE

Bourses régionales des études supérieures sportives en mobilité

• BRESUP Sport

La Région intervient en faveur des étudiants de première année de licence jusqu'à la deuxième année de master (même ceux intégrant le cursus en cours de cycle) désirant intégrer une filière de haut niveau dans l'hexagone.

Les étudiants boursiers et non boursiers sont éligibles.

Il faut être un sportif de bon niveau régional (attestation de la ligue locale de rattachement) ou inscrit sur la liste nationale de Haut Niveau.

[demarches.cr-reunion.fr / BRESUP Sport](https://demarches.cr-reunion.fr/BRESUP_Sport)

Aide au ressourcement

La collectivité régionale de La Réunion a souhaité apporter son soutien aux jeunes étudiants réunionnais en mobilité, en leur permettant de rentrer auprès de leur proches une fois par an tout au long de leur cursus.

Le montant de l'aide est déterminé en fonction des revenus du foyer fiscal de tes parents.

[demarches.cr-reunion.fr / Aide au ressourcement](https://demarches.cr-reunion.fr/Aide_au_ressourcement)

À NOTER !

Attestation d'inexistence ou de saturation de la filière choisie.

Cette attestation peut être demandée pour bénéficier de certains dispositifs notamment pour le passeport pour la mobilité des études (LADOM).

► **L'attestation d'inexistence** est délivrée quand la formation n'existe pas à La Réunion.

► **L'attestation de saturation** est délivrée à l'étudiant qui, dans Parcoursup (procédure normale), a été candidat à La Réunion et admis hors département faute de place à La Réunion.

► **Les attestations concernant un BTS, une CPGE, une école (de commerce ou d'ingénieurs ou spécialisée)** sont délivrées par le SAIO du rectorat de la Réunion.

[ocean.ac-reunion.fr / attestation de filière](https://ocean.ac-reunion.fr/attestation_de_filiere)

► **L'université** répond sur les filières suivantes : **PACES, licence, DUT, licence professionnelle, Master et Doctorat.**

[scolag.univ-reunion.fr / passeport mobilité](https://scolag.univ-reunion.fr/passeport_mobilite)

⚠ *L'attestation d'inexistence de filière n'est délivrée que si le nom de la mention et/ou parcours sont différents de ceux proposés à l'Université de La Réunion. Cette dernière ne tient pas compte des options et/ou spécialités spécifiques pour la délivrance de l'attestation.*

L'Aide Régionale à l'Entrée aux Grandes Écoles

• AREGE

Ce dispositif s'adresse aux étudiants admissibles au concours des grandes écoles (ayant réussi l'examen écrit) sans distinction statutaire de boursier de l'État, et devant se rendre en Métropole pour y passer les épreuves orales d'admission.

Il est aussi ouvert à destination des étudiants titulaires d'un BTS ou d'un autre diplôme de niveau L2 ou L3 (minimum) ayant réussi les épreuves écrites et devant passer un oral d'admission dans l'hexagone.

Les bénéficiaires de la Convention d'éducation prioritaire (CEP) en sont exclus.

Les dossiers sont distribués et récupérés par le professeur référent. Le lycée ou l'université transmet l'ensemble des dossiers à la CRIJ.

Vous êtes étudiant ?

Bénéficiez des aides pour réussir vos études !

www.espaceetudiant974.re



LA RÉGION ET L'ONISEP METTENT EN PLACE



Une plateforme régionale d'information à l'Orientation,

accessible via l'ENT (MÉTICE).

La Région lé èk zot !



Cette opération est cofinancée par le Fonds Social Européen - FSE "Financement dans le cadre de la réponse de l'Union européenne à la pandémie de COVID-19"

