REGION REUNION
www.regionreunion.com

ORIENT'ANOU

LE GUIDE SUR L'ORIENTATION À LA RÉUNION I **RÉGION RÉUNION**

BAC

Kossa nou fé **apré le Bac**

Que faire après le Bac !

Rentrée 2025

La Région lé èk zot !

RÉGION ACADÉMIQUE
LA RÉUNION
Liberté
Égalité
Fraternité

SOMMAIRE

Formation tout au long de la vie P. 4-5
Index des offres de formations à La Réunion P. 6-7

Les formations initiales

Les étapes à suivre dans Parcoursup P. 10-11
Le calendrier de l'orientation 2024-2025 P. 12-13
Le schéma des études supérieures 2025 P. 14-15
L'université P. 16-17
- Licence P. 18-23
- BUT P. 24-27

Les écoles spécialisées P. 28-31
- Diplôme d'état P. 32

Les lycées P. 34-35
- BTS P. 36-43
- BTSA P. 44
- Autres P. 45

Les prépas aux grandes écoles P. 46-47
- CPGE P. 48-51

Les formations professionnelles

Poursuivre des études après un bac professionnel P. 54-59
Le secteur sanitaire et social P. 60-63

Les formations sans le bac

Que faire sans le bac ? P. 66-68
Le catalogue de formation de la Région Réunion P. 69

Les acteurs de l'orientation

Prévenir la rupture scolaire P. 72-73
La cité des métiers de La Réunion P. 74
Les missions locales P. 75

Les aides et dispositifs

Le Régime spécial études - RSE P. 78-79
Étudier en étant aidé à La Réunion P. 80-81
Étudier en étant aidé hors de La Réunion P. 82-84
Annuaire des établissements P. 86-89

Guide sur l'orientation à La Réunion de la Région Réunion - Décembre 2024

DIRECTRICE DE LA PUBLICATION
HUGUETTE BELLO

CO-DIRECTION DE LA PUBLICATION
Céline SITOUZE
Karine NABÉNÉSA

RÉDACTION
Carole GROSSET

CONCEPTION GRAPHIQUE
Ary LEBON

PHOTO DE UNE @Freepik

CONSEIL RÉGIONAL DE LA RÉUNION
HÔTEL DE RÉGION PIERRE LAGOURGUE
AVENUE RENÉ CASSIN – MOUFIA
BP 67190
97801 SAINT-DENIS MESSAG CEDEX 9
T 0262 487 000 I F 0262 487 071

DFP - Direction de la formation professionnelle
DEVL - Direction de l'éducation et de la vie lycéenne
N° ISSN : 2825-4597
Crédits photos : @ Freepik
Dépôt légal : Octobre 2024
Diffusion : www.regionreunion.com

Données Onisep de l'offre de formation en open data sous licence ODbL (extraites à la date du 10/12/2024).

Financement

Region Reunion
www.regionreunion.com

ÉDITO

Huguette BELLO
Présidente de la Région Réunion

ORIENT'A NOU

Kossa nou fé apré le Bac !

Rentrée 2025

Chères et chers jeunes Réunionnaises et Réunionnais,
Vous voilà une étape décisive de votre parcours : celle où vous allez faire des choix pour vos études supérieures en inscrivant vos vœux sur Parcoursup.

Ce moment est à la fois excitant et rempli de défis car il marque le début d'une nouvelle aventure : celle de l'autonomie et de la construction de votre avenir professionnel et personnel. Nous savons combien ce passage est important pour chacune et chacun d'entre vous. Il est aussi essentiel pour La Réunion car vous êtes l'avenir de notre territoire. En tant que Présidente de la Région Réunion, je tiens à vous rappeler que nous sommes à vos côtés pour vous accompagner dans ce processus. Nous avons cœur de vous offrir les meilleures opportunités d'études et de formation, ici à La Réunion et ailleurs, afin que vous puissiez développer pleinement vos compétences et la diversité de vos talents.

La Région Réunion s'engage à soutenir vos ambitions, que ce soit à travers des aides pour faciliter votre accès à la mobilité, des bourses, ou encore des programmes spécifiques pour enrichir vos parcours. Nous travaillons également à renforcer l'offre de formations sur notre territoire pour que vous ayez, ici-même, accès à un large éventail de choix répondant à vos projets et aux besoins de notre territoire .

Je vous encourage à saisir chaque opportunité qui se présente, à écouter vos aspirations et à vous faire confiance dans les choix que vous allez faire. Vos rêves, vos idées et vos projets sont précieux car ils représentent le futur de La Réunion. En continuant votre formation, en vous engageant avec passion dans vos études, vous contribuez déjà au développement et à épanouissement de notre île.

N'hésitez pas à vous renseigner, à demander conseil et à utiliser tous les dispositifs mis en place pour vous accompagner. La route est devant vous et nous sommes là pour vous soutenir dans chaque étape de ce parcours.

Avec tous mes encouragements et toute confiance en votre réussite.

L'offre de formation à La Réunion

LA FORMATION TOUT AU LONG DE LA VIE

La formation tout au long de la vie est une continuité entre la formation initiale, générale ou professionnelle et l'ensemble des situations où il est possible d'acquérir des compétences : actions de formation continue, activités professionnelles, implications associatives ou bénévoles.

Elle inclut les démarches d'orientation, de bilan, d'accompagnement vers l'emploi, de formation et de validation des acquis de l'expérience.

La formation tout au long de la vie comprend la formation initiale (FI) à temps plein, la formation initiale par apprentissage (FIA) et la formation continue (FC).

FI, FIA, FC, ALTERNANCE

Formation initiale

La formation initiale se suit sous statut d'élève, d'étudiant ou d'apprenti.

Elle est composée d'enseignements théoriques, de cours pratiques et parfois de périodes de stages ou d'apprentissage.

Couvrant la période de scolarité obligatoire qui va de l'école élémentaire au collège, elle se poursuit en lycée et dans l'enseignement supérieur (BTS, BUT, CPGE, licence, école d'ingénieurs...).

Selon l'INSEE, être en formation initiale implique de ne pas avoir interrompu sa scolarité pendant 1 an.

Formation initiale par apprentissage

L'apprentissage repose sur le principe de l'alternance entre enseignements théoriques et pratiques.

Basé sur un contrat d'apprentissage (un des cas de l'alternance), il se réalise en centre de formation d'apprentis (CFA) et chez un employeur.

Il fait partie de la formation initiale et procure le statut d'apprenti.

Alternance

L'alternance correspond à une formation qui alterne des périodes d'enseignement théorique dans un établissement de formation et des périodes de mise en pratique en entreprise.

Elle peut se dérouler :

- **sous statut scolaire**, avec des périodes de formation en milieu professionnel (PMFP),
- **sous statut salarié**, sous contrat d'apprentissage ou contrat de professionnalisation.

Formation continue

La formation continue permet, une fois la formation initiale achevée, d'acquérir de nouvelles compétences au cours d'une formation.

Toute personne ayant signé un contrat de professionnalisation relève de la formation continue.

DES DISPOSITIFS

Cités éducatives

Reconnues « programme national » depuis 2017, les labellisations « Cités éducatives » ont pour objectif de mobiliser et de structurer tous les acteurs de la communauté éducative (État, collectivités locales, associations, intervenants du périscolaire, travailleurs sociaux, écoles et collèges...) afin d'assurer un meilleur accompagnement éducatif des enfants et plus largement des familles et parvenir à des « Territoires à haute qualité éducative ».

Elles ont pour objectif de suivre les jeunes de la naissance à l'insertion professionnelle afin de leur ouvrir le champ des possibles.

À La Réunion, il y a 5 cités éducatives :

- **Le Port** : www.citeseducatives.fr / le Port
- **Le Tampon** : www.citeseducatives.fr / le Tampon
- **Saint-Benoît** : www.citeseducatives.fr / Saint-Benoît
- **Saint-Louis** : www.citeseducatives.fr / Saint-Louis
- **Saint-Pierre** : www.citeseducatives.fr / Saint-Pierre

Campus des Métiers et des Qualifications (CMQ)

Le CMQ est un label qui regroupe des établissements d'enseignement secondaire et d'enseignement supérieur, de formation initiale ou continue.

Son attribution permet de repérer un secteur d'activité d'excellence, correspondant à un enjeu économique national ou régional, lui-même soutenu par la collectivité et les entreprises.

Visant à créer des Campus d'excellence, fédérateurs et puissants dans tous les territoires, les CMQ ont pour objectif de faciliter l'insertion professionnelle.

Deux campus sont labellisés CMQ à La Réunion :

- **Campus des métiers et des qualifications**
  Management et services numériques
- **Campus des métiers et des qualifications**
  du génie civil et de l'éco-construction en milieu tropical

: www.education.gouv.fr/ CMQ de la Réunion

● Établissement public | ■ établissement privé | TP : Temps plein | A : Apprentissage | Alt. : Alternance sous statut scolaire

L'offre de formation à La Réunion

INDEX DES OFFRES DE FORMATIONS À LA RÉUNION

UNIVERSITÉ

LICENCE

Administration économique et sociale 20
Chimie 22
CPES - Économie et sciences pour l'ingénieur 20
Droit 20
Économie et gestion 20
Génie civil 20, 22
Géographie et aménagement 20, 21
Histoire 21
Informatique 21
Information-communication 21
Langues étrangères appliquées 21
Langues, littératures, civilisations étrangères et régionales 21
Lettres 21
Licence L.AS 22
Mathématiques 22
Mathématiques et informatique appliquées aux sciences humaines et sociales 22
PASS - Parcours accès santé spécifique 22
Physique 20, 21, 22
Psychologie 21
Sciences sociales 21
Sciences pour la santé 21, 22
Sciences de la terre 20, 22
Sciences de la vie 22
Sciences de l'éducation 21
Sciences pour l'ingénieur 21
STAPS 22

BUT

Carrières sociales 26
Génie biologique 26
Génie civil - construction durable 26
Gestion des entreprises et des administrations 26
Hygiène, sécurité, environnement 26
Réseaux et télécommunications 26
Techniques de commercialisation 26

ÉCOLE SPÉCIALISÉE

DNA - Diplôme national d'art 32
BPJEPS - Éducateur sportif 32
Diplôme d'État en architecture 32
Diplôme d'ingénieur 32
École de gestion et de commerce (EGC) 32
JUNIA - Ingénieur ISEN / HEI : cycle préparatoire Adimaker 32

LYCÉE

BTS

Analyses de biologie médicale 42, 43
Architectures en métal : conception et réalisation 38, 41
Assurance 39, 40
Assistance technique d'ingénieur 41
Bâtiment 38
Bioanalyses et contrôles 38, 43
Bioqualité 41, 43
Collaborateur juriste notarial 39
Commerce international 39
Communication 42
Comptabilité et gestion 39
Conseil et commercialisation de solutions techniques 39
Conception et réalisation de systèmes automatiques 41
Contrôle industriel et régulation automatique 43
Cybersécurité, informatique et réseaux, électronique 40
Développement et réalisation bois 38,41
Diététique 38, 42
Économie sociale familiale 42
Électrotechnique 41
Enveloppe des bâtiments : conception et réalisation 38
Étude et réalisation d'agencement 38
Fluides, énergies, domotique 39, 41
Gestion de la PME 39
Gestion des transports et logistique associée 43
Maintenance des systèmes 41, 43
Maintenance des véhicules 41
Management en hôtellerie restauration 43
Management opérationnel de la sécurité 40
Management commercial opérationnel 40
Management économique de la construction 39
Métiers de la mesure 42
Métiers de l'eau 38, 41
Métiers des services à l'environnement 38, 42
Métiers de l'audiovisuel 38
Métiers de l'esthétique-cosmétique-parfumerie 40, 42
Négociation et digitalisation relation client 40
Systèmes constructifs bois et habitat 39
Professions immobilières 40
Service et prestation des secteurs sanitaire et social 42, 43
Services informatiques aux organisations 42
Support à l'action managériale 40
Systèmes constructifs bois et habitat 42
Services informatiques aux organisations 42
Tourisme 43
Travaux publics 39, 42

BTSA

Aménagements paysagers 44
Développement, animation des territoires ruraux 44
Développement de l'agriculture des régions chaudes 44
Gestion et maîtrise de l'eau 44
Gestion et protection de la nature 44
Métiers du Végétal :alimentation, ornement, environnement végétales 44
QUalité, ALimentation, Innovation et Maîtrise Sanitaire (BioQUALIM) 44
Productions animales 44
Technico-commercial 44

AUTRES

Diplôme de comptabilité et de gestion 45
La prépa des INP 45

DN MADE

Diplôme des métiers d'art et du design 45

FCIL

Menuisier aluminium verre 45

Mention Complémentaire

Aéronautique 45
Maintenance des installations oléohydrauliques et pneumatiques 45

GRANDES ÉCOLES

CPGE

Économique et commerciale 50
ENS Rennes D1 50
B/L Lettres et sciences sociales 50
Lettres 50
BCPST (Biologie, chimie, physique, sciences de la terre) 50
MP2I (Mathématiques, physique, ingénierie et informatique) 50
MPSI (Mathématiques, physique et sciences de l'ingénieur) 50
PCSI (Physique, chimie et sciences de l'ingénieur) 50
PTSI (Physique, technologie et sciences de l'ingénieur) 50
TSI (Technologie et sciences industrielles) 50

VOIE PROFESSIONNELLE

Année préparatoire

CPES - Économie et gestion 56

Autres formations

Bachelor ressources humaines 57
Certificat d'études d'arts plastiques 56
Multimédia, audiovisuel, animation, jeu vidéo, information et communication 58
Technicien services de la maison connectée 58

BTS

Finitions, aménagement des bâtiments : conception et réalisation 56

BTSA

Analyse, conduite et stratégie de l'entreprise agricole 56
QUalité, ALimentation, Innovation et Maîtrise Sanitaire (BioQUALIM) 57

Brevet de maîtrise

BM Coiffeur 56
BM Esthéticien-cosméticien 56

Certifcat de spécialisation

Arboriste - élagueur 56
Conduite de Productions en agriculture biologique et commercialisation 56

FCIL

Menuisier aluminium verre 57

Mention Complémentaire

Accueil dans les transports 58
Animation-gestion de projets dans le secteur sportif 58
Assistance, conseil, vente à distance 57
Services financiers 57
Services numériques aux organisations 58
Technicien en énergies renouvelables 57
Technicien en réseaux électriques 57
Vendeur-conseil en produits techniques pour l'habitat 57

Titre professionnel

Animateur en expression radiophonique 58
Technicien supérieur systèmes et réseaux 58
Assistant manager 57
Conducteur de travaux du bâtiment et du génie civil 56
Gestionnaire de paie 57
Gestionnaire d'unité commerciale 57
Gestionnaire des opérations de transport routier de marchandises 58
Journaliste en expression radiophonique 58
Manager d'unité marchande 57
Technicien superieur de maintenance industrielle 57
Technicien supérieur en méthodes et exploitation logistique 57, 58

Mise à niveau

Mise à niveau hôtellerie restauration 58

LE SECTEUR SANITAIRE ET SOCIAL

BTS

Opticien lunetier 62

Dilpôme d'État

DE Assistant de service social 62
DE Ergothérapeute 62
DE Éducateur de jeunes enfants 62
DE Éducateur spécialisé 62
DE Éducateur technique spécialisé 62
DTS Imagerie médicale et radiologie thérapeutique 62
DE Infirmier 62
DE Secteur Sanitaire 62
DE Psychomotricien 62
EFTS - IRTS 62
IFSI 62

FCIL

Secrétaire assistant médico-social 62
Préparation à l'entrée dans les formations paramédicales 62

LES FORMATIONS INITIALES

Les formations initiales

LES ÉTAPES À SUIVRE DANS PARCOURSUP

PARCOURSUP 2025 en 3 étapes

Nov. 2024 · Déc. · Janv. 2025 · Février · Mars · Avril · Mai · Juin · Juillet · Août · Sept.

1 — Nov. 2024 > Janvier 2025

Je m'informe et découvre les formations

DE NOVEMBRE 2024 À JANVIER 2025

Je prépare mon projet d'orientation

Je peux faire mes recherches sur le site avenirs.onisep.fr et sur parcoursup.fr pour consulter la carte des formations.

Si je suis lycéen, j'échange avec mon professeur principal et les personnels d'orientation. Je participe à la 1re semaine de l'orientation dans mon lycée. C'est l'occasion de réfléchir sur des perspectives de poursuite d'études ou d'insertion professionnelle.

Si je suis étudiant et que je souhaite me réorienter, je me rapproche du service orientation de mon établissement qui peut m'accompagner dans mon projet et me proposer des solutions, y compris des réorientations en cours d'année.

Nouveauté : le numéro vert Parcoursup (0800 400 070) est à votre disposition toute la semaine pour répondre à vos questions sur votre projet d'orientation et la procédure Parcoursup.

18 DÉCEMBRE 2024

Je découvre la carte des formations Parcoursup 2025 > Parcoursup.fr

Je m'informe sur le **fonctionnement de Parcoursup** et **je consulte la carte des formations disponibles en 2025 : vous y retrouvez un large éventail de formations, y compris des formations en apprentissage, pour réfléchir à votre projet.**

Pour chaque formation, je dispose d'une fiche de présentation dans laquelle je peux consulter les critères et éléments pris en compte par les formations pour l'examen des candidatures : résultats scolaires, motivation, compétences, appréciations de l'équipe pédagogique, etc. je peux prendre connaissance aussi du statut de la formation, des frais de scolarité mais aussi des dates des journées portes ouvertes, des possibilités de poursuite

Des formations similaires sont également proposées pour élargir mes choix.

NOUVEAUTÉ

À partir du 18 décembre, retrouvez dans la rubrique **" Visualiser les chiffres d'accès à la formation "** de la fiche formation, des informations sur le profil des candidats admis les années précédentes (série de bac, niveau scolaire, choix de parcours au lycée).

Dans la rubrique **" Poursuivre ses études et connaître les débouchés "**, vous pourrez également consulter des données nouvelles sur la réussite et l'insertion dans les formations qui vous intéressent.

Conseil : pour vous aider à choisir votre formation, pensez à vérifier les informations essentielles : statut de l'établissement, frais de scolarité, nom du diplôme, éligibilité aux bourses sur critères sociaux…

Si je suis en situation de handicap ou atteint d'un trouble de santé invalidant

Je peux renseigner dans mon dossier Parcoursup **une fiche de liaison** pour préciser mes besoins à la rentrée. Cette fiche n'est pas obligatoire et **elle n'est pas transmise aux formations pour l'examen de mon dossier**.

Après mon admission, je pourrai demander à Parcoursup de la transmettre automatiquement au référent handicap de la formation choisie.

* La réponse « Oui-si » signifie que vous êtes accepté dans la formation à condition de suivre un parcours de réussite adapté à votre profil (remise à niveau, soutien, tutorat…).
Ce dispositif de réussite vous est proposé par la formation afin de consolider ou de renforcer certaines compétences nécessaires pour vous permettre de réussir vos études supérieures.

2 — 15 Janvier au 13 Mars > 2 Avril 2025

Je m'inscris pour formuler mes voeux et je finalise mon dossier

TOUT AU LONG DU 2E TRIMESTRE

Je participe aux portes ouvertes et aux salons d'orientation

Je poursuis ma réflexion et je participe aux **journées portes ouvertes des formations qui m'intéressent et aux salons d'orientation** pour échanger avec des enseignants et des étudiants ambassadeurs.

Si je suis lycéen, je participe à la **2e semaine de l'orientation** dans mon lycée.
C'est une opportunité de rencontres et d'échanges pour affiner mon projet.

Conseil : une option de rappel de la date des journées portes ouvertes est accessible sur la fiche formation.

DU 15 JANVIER AU 13 MARS

Je m'inscris et je formule mes vœux

Je m'inscris sur Parcoursup pour créer mon dossier candidat.

Je peux formuler jusqu'à 10 vœux sans obligation de les classer par ordre de préférence.
Pour certaines formations vous pouvez également faire des sous-vœux.

Je peux également formuler 10 vœux supplémentaires pour des formations en apprentissage.

Des vidéos tutorielles sont proposées sur Parcoursup.fr pour vous guider à chaque étape.

JEUDI 13 MARS

Dernier jour pour formuler mes vœux

Des vidéos tutorielles sont proposées sur Parcoursup.fr pour me guider à chaque étape.

Conseil : sur la fiche formation de Parcoursup, j'ai la possibilité d'identifier mes "favoris" pour préparer progressivement mon choix de vœux et même de comparer facilement des formations entre elles.

2 AVRIL

Dernier jour pour compléter mon dossier et confirmer mes vœux

Dernier jour pour finaliser mon dossier avec les éléments demandés par les formations et pour confirmer chacun de mes vœux

Conseil : n'attendez pas la dernière minute pour compléter votre dossier.
Préparez progressivement les éléments nécessaires pour confirmer vos vœux.

Rappel : pour les formations en apprentissage, vous pouvez toujours formuler des vœux après le 2 avril 2025.

Les candidats n'ayant pas reçu de proposition d'admission sont aussi accompagnés !

Rassurez-vous, plus de 9 lycéens sur 10 et plus de 8 étudiants en réorientation sur 10 reçoivent au moins une proposition. En moyenne, ces candidats ont reçu au moins 5 propositions, ce qui permet un véritable choix.

Si vous n'avez pas reçu de proposition, nous restons à vos côtés pour vous accompagner :

→ **Faites le point sur votre projet avec vos professeurs au lycée**, et, si vous êtes étudiant, **avec le service d'orientation de votre établissement.**

→ **Participez à la phase complémentaire.** Elle sera ouverte dès le mercredi 11 juin 2025 et vous permet de formuler 10 nouveaux voeux sur des formations ayant des places libres.

→ **Sollicitez directement depuis votre dossier Parcoursup l'accompagnement des équipes de votre académie (CAES)**, à partir du mercredi 1er juillet 2025, pour recevoir une proposition d'admissions au plus près de votre projet.

3 — Du 2 Juin au 10 Juillet 2025

Je reçois les réponses des formations et je décide

2 JUIN

Début de la phase d'admission, je reçois les réponses des formation et je choisis

Je consulte dans mon dossier Parcoursup **les réponses des formations** que j'ai demandées.

Je reçois les propositions d'admission (réponse oui ou oui-si *) au fur et à mesure et en continu.

Je dois répondre obligatoirement à chaque proposition d'admission dans le délai indiqué dans mon dossier.

N'hésitez pas à vous rapprocher de votre professeur principal si vous avez besoin de conseils pour faire vos choix.

Astuce : pour anticiper la phase d'admission, je peux me préparer en testant les Quiz parcoursup et le site d'entrainement accessible dès le début de l'année sur parcoursup.gouv.fr.

DU 6 AU 10 JUIN

Classement des vœux en attente

À compter du 6 juin, je dois classer par ordre de préférence les vœux en attente que je souhaite conserver.

Objectif : c'est d'accélérer le rythme d'envoi des propositions pour permettre au maximum de candidats de recevoir des propositions.

11 JUIN

Début de la phase d'admission complémentaire

La phase complémentaire est une opportunité, en particulier pour les candidats qui n'auraient pas eu de proposition.
Elle propose des formations variées.
Je peux formuler jusqu'à 10 nouveaux vœux pour des formations ayant encore des places disponibles.

SUSPENSION DES DÉLAIS DE RÉPONSES PENDANT LES ÉPREUVES ÉCRITES DU BACCALAURÉAT

Les délais de réponse aux propositions d'admission sont suspendus pour permettre aux lycéens de **se concentrer sur leurs épreuves écrites de baccalauréat** (16 au 19 juin pour les voies générale et technologique ; 26 juin pour la voie professionnelle).

4 JUILLET

Après les résultats du baccalauréat, je vais m'inscrire

Après les résultats du baccalauréat, si j'ai accepté définitivement une proposition d'admission, je dois effectuer mon inscription administrative auprès de l'établissement que j'ai choisi en respectant les modalités et le calendrier d'inscription précisés dans mon dossier.

Important : si je n'ai pas reçu de proposition, les équipes Parcoursup sont mobilisées pour m'accompagner. Je peux solliciter directement depuis mon dossier Parcoursup l'accompagnement des équipes de mon académie (CAES, commission d'accès à l'enseignement supérieur), à partir du mercredi 1er juillet 2025, pour recevoir une proposition d'admission au plus près de mon projet et en fonction des places disponibles.

10 JUILLET

Fin de la phase principale

La phase principale est terminée, priorité aux opérations d'inscription administrative et à vos démarches pour préparer votre rentrée étudiant. Si j'avais gardé des vœux en attente, ils sont archivés.

11 JUILLET

Fin de la phase complémentaire

La procédure 2025 est terminée.

Si je suis accompagné par la CAES (commission d'accès à l'enseignement supérieur), l'accompagnement se poursuit pour me permettre de trouver une formation adaptée à mon projet.

Les formations initiales

LE CALENDRIER DE L'ORIENTATION 2024/25

LYCÉE GÉNÉRAL ET TECHNOLOGIQUE

Août | Septembre | Octobre | Novembre | Décembre | Janvier | Février | Mars | Avril | Mai | Juin | Juillet

> Choix spécialités de terminale
En lien avec un **PSY EN, PP**

PARCOUR SUP

PHASE COMPLÉMENTAIRE

Pas de proposition d'admission

Actions

> **CRAES**
(Commission Régionale d'Accès à l'Enseignement Supérieur)

> **Opération Rebondir**
(mise en place par l'Université)

JE M'INFORME ET DÉCOUVRE LES FORMATIONS

Ouverture de la plateforme

Publication **Guide Bac**

JE M'INSCRIS POUR FORMULER MES VŒUX ET FINALISE MON DOSSIER

Évènements

> **Journées portes ouvertes** (Établs.)
> **Salons de l'orientation**
> **Forum des métiers** (Région / Cité des métiers / CIO)
> **Journée de l'apprentissage** (MDEN - Maison de l'emploi du Nord)

JE REÇOIS LES RÉPONSES ET JE DÉCIDE

Lycée général et technologique >>> **54 H** orientation

LYCÉE PROFESSIONNEL

Août | Septembre | Octobre | Novembre | Décembre | Janvier | Février | Mars | Avril | Mai | Juin | Juillet

Je decide de m'**INSÉRER PROFESSIONNELLEMENT** ou je **POURSUIS MES ÉTUDES**

PARCOUR SUP

PHASE COMPLÉMENTAIRE

Pas de proposition d'admission

Actions

> **CRAES**
(Commission Régionale d'Accès à l'Enseignement Supérieur)

> **Opération Rebondir**
(mise en place par l'Université)

JE M'INFORME ET DÉCOUVRE LES FORMATIONS

Ouverture de la plateforme

Publication **Guide Bac**

JE M'INSCRIS POUR FORMULER MES VŒUX ET FINALISE MON DOSSIER

Évènements

> **Journées portes ouvertes** (Établs.)
> **Salons de l'orientation**
> **Forum des métiers** (Région / Cité des métiers / CIO)
> **Journée de l'apprentissage** (MDEN - Maison de l'emploi du Nord)

JE REÇOIS LES RÉPONSES ET JE DÉCIDE

Lycée professionnel (CAP, bac pro) >>> Heures d'orientation (en CAP et en bac pro)

L'offre de formation à La Réunion

LE SCHÉMA DES ÉTUDES SUPÉRIEURES 2025

Selon le schéma européen commun, l'enseignement supérieur français est organisé en 3 cycles : Celui de la Licence (L), sur 6 semestres, en 3 ans, qui compte 180 ECTS (European Credits Transfer System), puis celui du Master (M), sur 4 semestres, en 2 ans, qui compte pour 120 ECTS et le Doctorat (D), d'une durée de 3 ans minimum après le Master.

Il est également possible d'obtenir des diplômes intermédiaires et des spécialisations.

Dans un registre plus axé sur la pratique, l'université propose aussi des formations professionnelles, tout comme certains centres de formation. Disposant d'une bonne réputation auprès des recruteurs, ces formations permettent d'entrer plus rapidement dans la vie active.

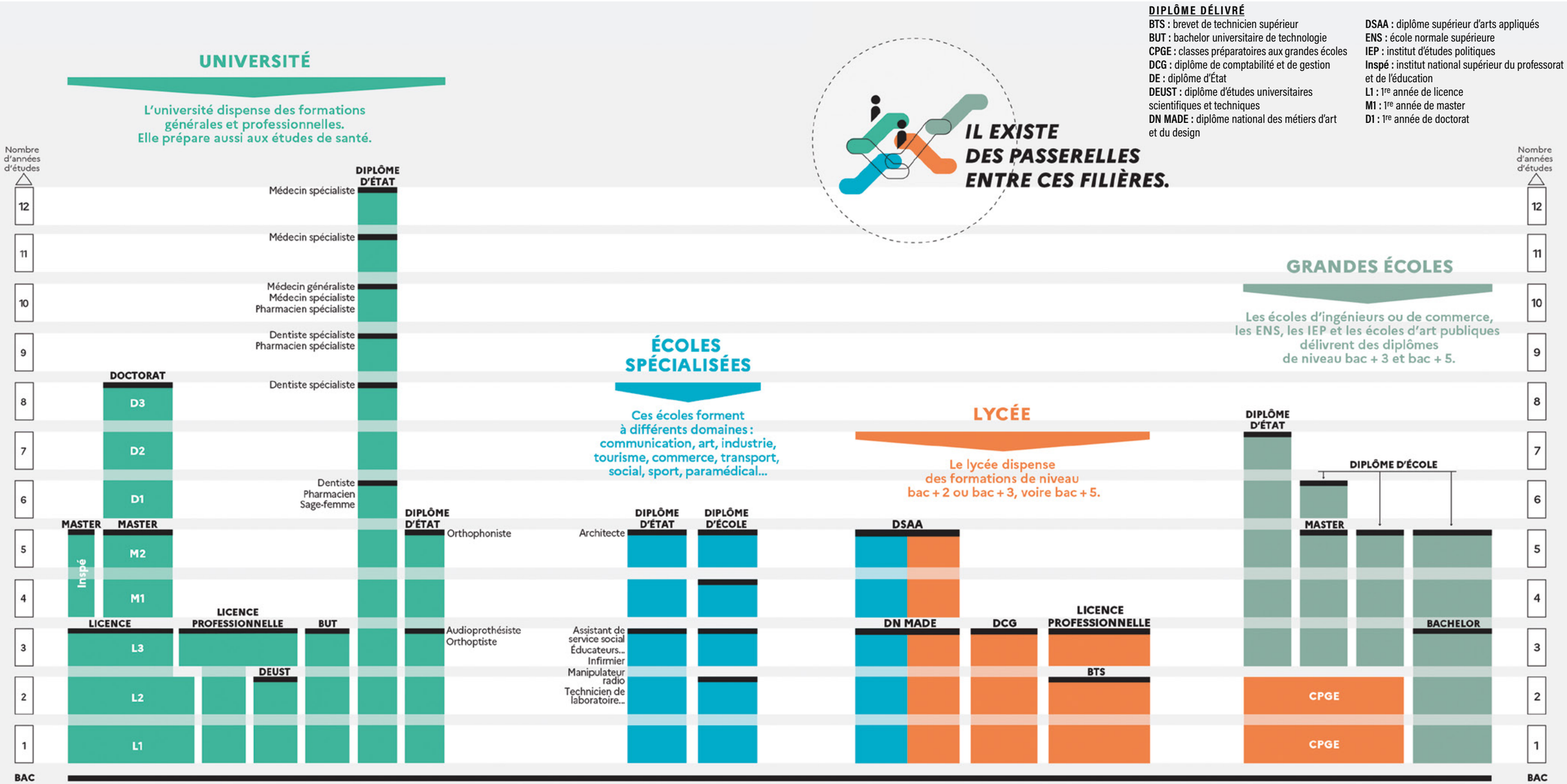

L'UNIVERSITÉ

de@pch-vector

- LICENCE
- BUT

POURQUOI **L'UNIVERSITÉ ?**

L'université est un établissement d'enseignement supérieur où les étudiants approfondissent leurs connaissances dans des disciplines variées (sciences, lettres, droit, médecine…) offrant des formations allant de la licence au doctorat et permettant l'acquisition de compétences spécialisées recherchées sur le marché du travail.

L'université est aussi un espace d'échange et de réflexion, où la diversité des idées et des cultures enrichit l'expérience des étudiants qui favorise l'autonomie, la pensée critique et la préparation à la vie professionnelle et personnelle dans une société en constante évolution.

C'EST QUOI ?

De droit public, privé ou parfois mixte, l'Université est une institution d'enseignement supérieur d'études et de recherche.

Elle dispense des formations générales mais aussi des formations professionnalisantes et ce, dans de nombreuses disciplines.

COMMENT Y ENTRER ?

Avec le Bac ou le Diplôme d'Accès aux Études Universitaires (DAEU).

Il existe toutefois des attendus pour chaque filière et d'autres pré-requis pour certains parcours en Bachelors Universitaires de Technologie (BUT) ou en Cursus Master en Ingénierie (CMI).

COMMENT S'Y INSCRIRE ?

Sur Parcoursup :

- **17 janvier** > premier jour pour s'inscrire et formuler ses vœux,
- **14 mars** > dernier jour pour formuler ses vœux,
- **3 avril** > dernier jour pour confirmer ses vœux.

COMBIEN ÇA COÛTE ?

170 € pour une année (les étudiants boursiers et les pupilles de la Nation sont exonérés) et **95 €** de Contribution à la Vie Étudiante (CVEC).

Pour info : La CVEC est obligatoire. Elle est collectée en amont de toute inscription et sert à améliorer l'accompagnement social et soutenir les initiatives culturelles et sportives. Les boursiers en sont exonérés, à l'exception de ceux en Brevet de Technicien Supérieur (BTS) et Diplôme des Métiers d'Art (DMA).

@Freepik

C'EST QUOI **UNE LICENCE ?**

Diplôme de premier cycle universitaire, la Licence correspond à un niveau **Bac +3** et se prépare en **trois ans** après le baccalauréat. Il s'agit de la première étape dans le système d'enseignement supérieur en France. Elle pose les bases pour des études avancées ou, dans le cas de la licence professionnelle, pour l'insertion rapide dans le monde du travail.

QUOI ?

Ce diplôme s'acquiert en 3 ans avec 1 500 h au minimum réparties en cours magistraux (CM), en travaux dirigés (TD) voire en travaux pratiques (TP). Les licences sont partagées en différents domaines de formation (arts, lettres, langues, droit, économie, gestion, sciences humaines et sociales, sciences, technologie, santé).

QUI ?

Pour les détenteurs d'un Bac général, technologique ou professionnel.

Bien que non sélective, il existe des attendus stipulés sur Parcoursup.

POURQUOI ?

Ce diplôme reconnu par l'État permet de poursuivre ses études dans le système LMD en master (bac+5) et doctorat (bac+8) mais aussi de s'insérer professionnellement.

Il est également possible de rejoindre des écoles qui recrutent à bac+2 ou bac+3.

OÙ ?

Pour suivre une licence en formation initiale, il est possible de se rendre à l'université de La Réunion ou encore à l'université catholique de l'ouest (UCO).

D'autres établissements proposent des licences souvent en formation continue comme le conservatoire national des arts et métiers (CNAM) au Port.

QUAND ?

L'accès à la formation se fait sous condition de réussite au baccalauréat.

Pour candidater : se rendre sur Parcoursup pour formuler ses vœux et finaliser son dossier entre le 15 janvier et le 13 mars 2025.

Pour les adresses des établissements, se référer aux pages 86 à 89.

LES UNITÉS D'ENSEIGNEMENT D'OUVERTURE (UEO)

Sur le territoire national, il existe 50 mentions de licence (voir dans l'encadré ci-contre l'offre à La Réunion).

En plus de choisir parmi ces licences, pour monter en compétences, l'université de La Réunion propose de choisir une UEO.

Cette dernière est obligatoire sauf cas particuliers et permet de consolider son projet personnel et professionnel.

6 grandes catégories d'UEO sont proposées :

- Arts, cultures et communications
- Engagement et entrepreneuriat
- Langues, langages et communications
- Média et numérique
- Sciences et techniques
- Sport et Santé

⚠ *Attention, la capacité d'accueil est limitée pour certaines UEO et une inscription pédagogique complémentaire peut-être nécessaire.*

UR - Campus du Moufia : ueo-nord@univ-reunion.fr

UR - Campus du Tampon : ueo-sud@univ-reunion.fr

LES ÉTUDES DE SANTÉ À L'UNIVERSITÉ DE LA RÉUNION

Depuis 2020-2021, la première année commune aux études de santé - PACES a été supprimée.

La réforme a démultiplié les voies d'accès aux études de santé.

Il existe ainsi deux voies à La Réunion :

- le Parcours d'accès spécifique santé - **PASS**
- la licence accès santé - **L.AS**.

La différence c'est qu'en :

- **PASS** > la majeure est en santé et sa mineure est dans une autre discipline.
- **L.AS** > la majeure est dans une autre discipline et sa mineure est en santé.

⚠ *En PASS le redoublement n'est pas possible.*

ÉTUDES DE SANTÉ

PASS avec une mineure en licence		L.AS Mention	
Université de la Réunion			
Campus du Tampon	Campus du Moufia	Campus du Tampon	Campus du Moufia
▸ Sciences pour la santé ▸ Droit ▸ Économie et gestion	▸ Sciences de la vie ▸ Chimie ▸ Droit ▸ Économie et gestion ▸ Sciences sociales	▸ Sciences pour la santé ▸ Sciences et techniques des activités physiques et sportives ▸ Droit ▸ Administration économique et sociale ▸ Économie et gestion	▸ Sciences de la vie ▸ Chimie ▸ Droit ▸ Administration économique et sociale ▸ Économie et gestion Sciences sociales ▸ Mathématiques

Maïeutique | Médecine | Odontologie | Pharmacie | Kinésithérapie

L'OFFRE

• LICENCE

Université de La Réunion | Le Tampon
- Administration économique et sociale
- Droit
- Économie et gestion
- Génie civil
- Sciences et Techniques des Activités Physiques et Sportives
  - Activité physique adaptée et santé
  - Éducation et motricité
  - Entraînement sportif
- Sciences pour la santé

Université de La Réunion | Saint-Denis
- Administration économique et sociale
- Administration économique et sociale
  - Parcours Préparatoire au professorat des écoles
- Chimie
- Droit
- Économie et gestion
- Géographie et aménagement
- Histoire
- Information et communication
- Informatique
- Langues étrangères appliquées
- Langues, littératures & civilisations étrangères et régionales
- Lettres
- Mathématiques
- Mathématiques et informatique appliquées aux sciences humaines et sociales
- Physique
- Sciences de la terre
- Sciences de la vie
- Sciences pour l'ingénieur
- Sciences sociales

• LICENCE L.AS

Université de La Réunion
- Administration économique et sociale
- Chimie
- Droit
- Économie et gestion
- Mathématiques
- Sciences de la vie
- STAPS
- Sciences pour la santé
- Sciences sociales

• UNIVERSITÉ CATHOLIQUE DE L'OUEST - UCO

La Réunion | Saint-Denis
- Psychologie
- Sciences de l'éducation

À NOTER !

Les licences ne sont normalement pas sélectives.

Néanmoins l'université de La Réunion, sur le campus du Moufia, propose depuis 2022, deux licences sélectives :

- licence Langues, littératures et civilisations étrangères et régionales - Parcours franco-allemand : espaces germanophones et francophone d'Outre-mer qui est sélective. **Cette licence est binationale.**
  Elle se réalise en partenariat avec l'université de la Ruhr (Bochum), sous l'égide de l'université franco-allemande (UFA).
- cycle pluridisciplinaire d'Études Supérieures Sciences pour l'ingénieur – Economie.
  en partenariat avec le lycée Lislet Geoffroy | Saint-Denis
  : www.ac-reunion.fr / CPES

● Établissement public | ■ établissement privé | TP : Temps plein | A : apprentissage | Alt. : Alternance sous statut scolaire

Nature du diplôme : diplôme d'État
Niveau d'admission requis : Bac
Durée de la formation : 3 ans
Niveau terminal d'études : Bac+3

UR : Université de La Réunion
UFR : Unité de formation et de recherche

Agriculture Agroalimentaire Environnement

Physique

Pour exercer dans la production et/ou la distribution de gaz, l'électricité ou l'air conditionné, préparer et réaliser des expérimentations.

Saint-Denis
- UR - UFR des sciences et technologies **TP**

Sciences de la terre

Pour exercer au sein de l'industrie extractive et être charge de la gestion de projets d'études des sous-sols.

Saint-Denis
- UR - UFR des sciences et technologies **TP**

Bâtiment Travaux publics

Génie civil

- Parcours Urbanisme transition énergétique et environnement
- Parcours Énergie et environnement

Pour s'intégrer dans le monde de la construction en étudiant et en réalisant des plans ou des dessins de projets selon une réglementation et des solutions techniques bien précises.

Le Tampon
- UR - UFR Sciences de l'homme et de l'environnement **TP**

Géographie et aménagement

Pour savoir identifier les enjeux environnementaux sur le plan spatial ou économique et apprendre à collecter des documents relatifs à la géographie aux fins d'analyse.

Saint-Denis
- UR - UFR Lettres et sciences humaines **TP**

Commerce Économie Management

Administration économique et sociale

Pour acquérir des compétences en finance et en gestion, tout en usant du droit afin de rédiger des documents administratifs.

Le Tampon
- UR - UFR Droit et économie **TP**

Saint-Denis
- UR - UFR Droit et économie **TP**

- Parcours Préparatoire au Professorat des Ecoles (PPPE)

Ce parcours, adossé à la licence AES de l'UR et au lycée Georges Brassens, permet de se préparer au métier de professeur des écoles dès la sortie du baccalauréat.

Saint-Denis
- UR - UFR Droit et économie **TP**

Saint-Denis
- Lycée Georges Brassens **TP**

Économie et gestion

Pour s'insérer dans des activités financières ou immobilières et participer à la réalisation d'études de marché, de coûts ou de performance d'une organisation.

Le Tampon
- UR - UFR Droit et économie **TP**

Saint-Denis
- UR - UFR Droit et économie **TP**

Droit Science politique Sécurité

Administration économique et sociale

Pour acquérir des compétences en finance et en gestion, tout en usant du droit afin de rédiger des documents administratifs.

Le Tampon
- UR - UFR Droit et économie **TP**

Saint-Denis
- UR - UFR Droit et économie **TP**

- Parcours Préparatoire au Professorat des Ecoles (PPPE)

Ce parcours, adossé à la licence AES de l'UR et au lycée Georges Brassens, permet de se préparer au métier de professeur des écoles dès la sortie du baccalauréat.

Saint-Denis
- UR - UFR Droit et économie **TP**

Saint-Denis
- Lycée Georges Brassens **TP**

CPES - Économie et sciences pour l'ingénieur

Nature du diplôme : licence sélective
Niveau d'admission requis : bac
Durée de la formation : 3 ans
Niveau terminal d'études : bac + 3

Ce cycle pluridisciplinaire d'études supérieures permet notamment aux boursiers d'intégrer les prépas talents à La Réunion.

Saint-Denis
- Lycée Lislet Geoffroy **TP**

Saint-Denis
- UR **TP**

Droit

Apprendre à se servir de connaissances juridiques (droit des personnes, des entreprises et des administrations...) pour rédiger des actes.

Le Tampon
- UR – UFR Droit et économie **TP**

Saint-Denis
- UR – UFR Droit et économie **TP**

Enseignement Formation

Sciences de l'éducation

Pour se diriger vers les métiers d'ingénieur de la formation continue des adultes, conseiller en insertion sociale et professionnelle ou coordinateur de structures sociales et passer les concours de la fonction publique, afin de devenir enseignant.

Saint-Denis
- Université catholique de l'ouest - UCO **TP**

Industrie

Informatique

Pour apprendre à concevoir, développer et évaluer des systèmes informatiques.

Saint-Denis
- UR - UFR des sciences et technologies **TP**

Physique

Pour exercer dans la production et/ou la distribution de gaz, l'électricité ou l'air conditionné, préparer et réaliser des expérimentations.

Saint-Denis
- UR - UFR des sciences et technologies **TP**

Sciences pour l'ingénieur

Pour se former en mathématiques, physique, informatique, génie civil... et peut-être poursuivre en Master vers les métiers de la recherche, de l'électronique, du génie civil, de la robotique, de l'enseignement...

Saint-Denis
- UR - UFR des sciences et technologies **TP**

Information Communication

Information-communication

Pour apprendre les stratégies de communication, l'élaboration de discours, de documents publicitaires et d'événementiels.

Saint-Denis
- UR - UFR Lettres et sciences humaines **TP**

Lettres Langues Sciences humaines

Géographie et aménagement

Pour savoir identifier les enjeux environnementaux sur le plan spatial ou économique et apprendre à collecter des documents relatifs à la géographie aux fins d'analyse.

Saint-Denis
- UR - UFR Lettres et sciences humaines **TP**

Histoire

Pour acquérir des connaissances dans le monde de la culture et du patrimoine et apprendre à rassembler, mettre en forme et analyser de manière critique l'information historique au sein de documents de diverses natures.

Saint-Denis
- UR - UFR Lettres et sciences humaines **TP**

Langues étrangères appliquées

- Parcours Anglais - Mandarin

Pour développer sa capacité à communiquer à l'écrit et à l'oral dans plusieurs langues avec un locuteur natif.

Saint-Denis
- UR - UFR Lettres et sciences humaines **TP**

Langues, littératures, civilisations étrangères et régionales

- Allemand
- Anglais
- Espagnol
- Franco-allemand : espaces germanophone et francophone d'Outre-mer (sélectif)

Pour acquérir des outils linguistiques qui permettent une communication et une compréhension des discours.

Saint-Denis
- UR - UFR Lettres et sciences humaines **TP**

Lettres

Pour apprendre à se servir de la langue française pour concevoir et analyser des productions écrites.

Saint-Denis
- UR - UFR Lettres et sciences humaines **TP**

Psychologie

Pour acquérir les bases fondamentales de la psychologie. Toutefois pour obtenir le titre de psychologue, il faut poursuivre vers un master.

Saint-Denis
- UCO, Université catholique de l'ouest **TP**

Sciences sociales

Pour apprendre à mettre en place des actions dans le champ de l'aide et de l'action sociale au sein de structures humanitaires ou d'associations.

Saint-Denis
- UR - UFR Lettres et sciences humaines **TP**

Santé

Sciences pour la santé

Pour apprendre à travailler dans le secteur de la santé, procéder à des analyses et des contrôles dans les secteurs de l'industrie pharmaceutique, chimique ou alimentaire.

Le Tampon
- UR - UFR Santé **TP**

Pour les adresses des établissements, se référer aux pages 86 à 89.

● Établissement public | ■ établissement privé | TP : Temps plein | A : apprentissage | Alt. : Alternance sous statut scolaire

UR : Université de La Réunion
UFR : Unité de formation et de recherche

Licence L.AS

Nature du diplôme : diplôme d'État
Niveau d'admission requis : Bac
Durée de la formation : 3 ans
Niveau terminal d'études : Bac+3

Une des voies d'accès pour l'admission en études de médecine, pharmacie, maïeutique, odontologie et kinésithérapie.

La mineure est en santé.

- Administration économique et sociale
- Droit
- Économie et gestion
- STAPS
- Sciences pour la santé

Le Tampon
- UR **TP**

- Administration économique et sociale
- Chimie
- Droit
- Économie et gestion
- Mathématiques
- Sciences de la vie
- Sciences sociales

Saint-Denis
- UR **TP**

PASS - Parcours accès santé spécifique

Nature du diplôme : diplôme d'État
Niveau d'admission requis : Bac
Durée de la formation : 1 an
Niveau terminal d'études : Bac+1

Une des voies d'accès pour l'admission en études de médecine, pharmacie, maïeutique, odontologie et kinésithérapie.

La majeure est en santé.

- Droit
- Économie et gestion
- Sciences pour la santé

Le Tampon
- UR - UFR Santé **TP**

- Chimie
- Droit
- Économie et gestion
- Sciences de la vie
- Sciences sociales

Saint-Denis
- UR - UFR Santé **TP**

Sciences

Chimie

Pour apprendre à réaliser des expériences en laboratoire ou analyser des composés chimiques.

Saint-Denis
- UR - UFR des sciences et technologies **TP**

Génie civil

- Parcours Urbanisme transition énergétique et environnement
- Parcours Énergie et environnement

Pour tenter de s'intégrer dns le monde de la construction en étudiant et en réalisant des plans ou des dessins de projets selon une réglementation et des solutions techniques bien précises.

Le Tampon
- UR - UFR Sciences de l'homme et de l'environnement **TP**

Mathématiques

Pour apprendre à s'insérer dans le secteur financier ou de l'enseignement, et à résoudre des équations.

Saint-Denis
- UR - UFR des sciences et technologies **TP**

Mathématiques et informatique appliquées aux sciences humaines et sociales

Apprendre à maîtriser les outils mathématiques et informatiques qui peuvent s'appliquer sur plusieurs champs relevant du droit, de l'économie et de la gestion.

Saint-Denis
- UR - UFR des sciences et technologies **TP**

Physique

Pour exercer dans la production et/ou la distribution de gaz, l'électricité ou l'air conditionné, préparer et réaliser des expérimentations.

Saint-Denis
- UR - UFR des sciences et technologies **TP**

Sciences de la terre

Pour exercer au sein de l'industrie extractive et être charge de la gestion de projets d'études des sous-sols.

Saint-Denis
- UR - UFR des sciences et technologies **TP**

Sciences de la vie

Pour acquérir des compétences afin de se diriger vers l'agriculture ou bien la sylviculture, à animer des interventions dans le cadre de la vulgarisation scientifique ou à réaliser des analyses biologiques.

Saint-Denis
- UR - UFR des sciences et technologies **TP**

Sciences pour la santé

Pour apprendre à travailler dans le secteur de la santé, procèder à des analyses et des contrôles dans les secteurs de l'industrie pharmaceutique, chimique ou alimentaire.

Le Tampon
- UR - UFR Santé **TP**

Sport Animation

STAPS

Pour devenir un professionnel du secteur de l'activité physique et des sports.

Trois spécialités à La Réunion :

- Activité physique adaptée et santé

Exercer des activités physiques auprès de personnes âgées, en situation de handicap, ou en perte d'autonomie.

- Éducation et motricité

Viser l'enseignement des activités physiques et sportives.

- Entraînement sportif

Pour travailler en tant qu'animateur, préparateur physique en libéral ou en tant que salarié dans les associations ou fédérations.

Le Tampon
- UR - UFR sciences de l'homme et de l'environnement **TP**

@Freepik

ZOOM SUR....

Les métiers du SPORT

1. Description du Métier

Le professionnel des activités physiques et sportives accompagne et motive un public varié pour des objectifs de santé, bien-être, ou performance.

Il intervient dans des activités allant de l'entraînement sportif à la gestion de structures.

2. Compétences Clés

Maîtrise du sport, connaissances en anatomie et nutrition, pédagogie et adaptation sont indispensables.

Ce professionnel sait gérer et motiver des groupes tout en adaptant les entraînements aux besoins individuels.

3. Débouchés et Évolution

Des opportunités existent dans les clubs, centres de remise en forme, écoles, et hôpitaux.

Avec l'expérience, une spécialisation en coaching, management sportif, ou santé publique est possible.

Pour les adresses des établissements, se référer aux pages 86 à 89.

● Établissement public | ■ établissement privé | **TP :** Temps plein | **A :** apprentissage | **Alt. :** Alternance sous statut scolaire

C'EST QUOI **UN BUT ?**

Le **Bachelor Universitaire de Technologie** (BUT) est délivré par les **Instituts Universitaires de Technologie** (IUT) et vise à former des professionnels dans des domaines techniques et appliqué.

Sur les **24 spécialités disponibles** à l'échelle nationale, **7 sont disponibles à La Réunion** et sont dispensées à l'IUT de Saint-Pierre.

QUOI ?

Ce diplôme se prépare sur 6 semestres (3 ans). La formation est répartie entre cours magistraux, travaux dirigés, travaux pratiques… qui représentent 30 à 35 h hebdomadaires. Elle permet d'étudier une spécialité professionnelle dans une branche d'activité.

OÙ ?

Pour suivre cette formation, il faut se rendre dans un IUT.

Dans l'île, il est situé à Saint-Pierre (une des composantes de l'université de La Réunion).

QUI ?

Avec un bac général, technologique ou professionnel.

Il faut candidater pour intégrer un BUT mais il s'agit d'une formation sélective.

50 % des places sont réservées aux bacheliers technologiques.

QUAND ?

L'accès à la formation se fait sous condition de réussite au baccalauréat.

Pour candidater : se rendre sur Parcoursup pour formuler ses vœux et finaliser son dossier entre le 15 janvier et le 13 mars 2025.

POURQUOI ?

Avec ses mises en situation professionnelle, il est possible de développer ses compétences afin de s'insérer directement sur le marché de l'emploi.

Il est aussi possible de poursuivre ses études en postulant pour intégrer la première année d'un master, une école de commerce ou d'ingénieurs.

Pour les adresses des établissements, se référer aux pages 86 à 89.

● Établissement public | ■ établissement privé | TP : Temps plein | A : apprentissage | Alt. : Alternance sous statut scolaire

BUT - Bachelor universitaire de technologie

UN DIPLÔME RÉACTUALISÉ

Afin de favoriser les passerelles entre les formations de même niveau, **depuis la rentrée de 2021**, l'offre de formation des IUT a évolué. Ainsi, le **Bachelor Universitaire de Technologie (BUT)** est devenu le nouveau diplôme de référence des IUT, **en remplacement du DUT** qui existait depuis 1966.

UNE SORTIE À BAC+3

La différence majeure est **le passage de 2 à 3 ans afin d'obtenir désormais une licence**, plus en adéquation avec le schéma européen LMD (Licence, Master, Doctorat).

UNE PÉDAGOGIE PROFESSIONNALISÉE

D'autres évolutions sont également à noter en terme de pédagogie, avec un renforcement de l'apprentissage actif. La priorité est désormais à plus de projets encadrés, de travaux pratiques et de mises en situations professionnelles à travers les stages (entre 22 et 26 semaines) tandis que l'alternance en entreprise est possible à partir de la 2e année.

► Les enseignements de mise en situation professionnelle représentent environ 50 %, les travaux dirigés 35 % et les cours magistraux 15 %.

FAIRE CORRESPONDRE L'OFFRE À LA DEMANDE

En complément des enseignements fondamentaux, l'approche par compétences est également au cœur de l'évolution de ce diplôme. Il ne s'agit plus seulement d'enseigner des matières dans un objectif de connaissances du programme, mais avant tout d'envisager les enseignements dans un objectif de construction de compétences et de savoir-faire afin d'être en adéquation avec les compétences recherchées par les entreprises.

Tous les programmes pédagogiques ont été construits avec la nécessité de répondre à cette question : « quelles compétences doit acquérir l'étudiant pour exercer ce métier ? ».

UN PARCOURS À LA CARTE

Enfin, les parcours au sein de chaque spécialité permettent aux étudiants de personnaliser davantage leurs études.
Les parcours répondent aux évolutions du marché du travail et aux nouvelles compétences attendues par les entreprises.

Par exemple : les parcours Cybersécurité, Internet des objets ou Marketing digital s'inscrivent dans cette optique.

L'OFFRE

• SECTEUR SECONDAIRE

► BUT Génie Biologique
- Parcours Sciences de l'aliment et biotechnologie
- Parcours Sciences de l'environnement et écotechnologies

► BUT Génie Civil - Construction Durable
- Parcours Travaux Bâtiment
- Parcours Travaux Publics
- Parcours Réhabilitation et amélioration des performances environnementales des Bâtiments
- Parcours Bureaux d'études Conception

► BUT Hygiène, Sécurité, Environnement
- Parcours Science du danger et Management des Risques Professionnels Technologiques et Environnementaux

► BUT Réseaux et Télécommunications
- Parcours cybersécurité
- Parcours Développement système et Cloud
- Parcours Réseaux Opérateurs et Multimédia

• SECTEUR TERTIAIRE

► BUT Carrières Sociales
- Parcours Assistance sociale
- Parcours Éducation spécialisée

► BUT Gestion des Entreprises et des Administrations
- Parcours Gestion Comptable, Fiscale et Financière
- Parcours Gestion, Entrepreneuriat et Management d'activités
- Parcours Gestion et Pilotage des Ressources Humaines

► BUT Techniques de Commercialisation
- Parcours Marketing Digital, e-business et Entrepreneuriat
- Parcours Marketing et Management du point de vente
- Parcours Stratégie de marque et Événementiel

À SAVOIR !

► Tout comme la licence le BUT permet de décrocher 180 crédits ECTS (European credit transfert and accumulation, soit système européen de transfert et d'accumulation de crédits), ce qui signifie qu'il est reconnu au niveau européen et permet ainsi de trouver des équivalences.

► De plus des paliers d'orientation en fin de 1er, 2e et 4e semestres permettent d'accéder à des licences, BTS, écoles spécialisées…

JOURNÉE PORTES OUVERTES

► Rendez-vous :

Samedi **15 février 2025**
sur le campus de Terre-Sainte,
de **8 h 30 à 15 h**.

IUT de La Réunion
Campus de Terre-Sainte
40 avenue de Soweto
97410 Saint-Pierre

► Institut universitaire de technologie (IUT)

Un IUT est un établissement d'enseignement supérieur, interne à une université.

Il permet de préparer, en 3 ans, un BUT ou une licence professionnelle, tous deux de niveau bac+3.

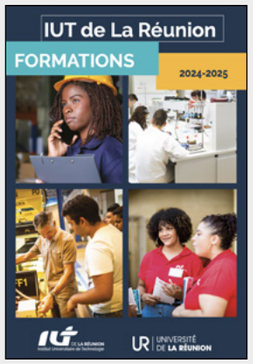

BUT BTS LICENCE

► Les cours dispensés en BUT comprennent à la fois des travaux pratiques, des travaux dirigés et des cours magistraux.

Il s'agit d'un compromis entre des études courtes et des études longues :

- à la différence d'un BTS il permet de peaufiner d'avantage ses connaissances et ses compétences,
- à la différence d'une licence (qui reste très généraliste et très théorique) le BUT prépare le plus souvent à un métier.

De plus la licence, qui confère beaucoup d'autonomie, demande plus de sérieux et de rigueur aux étudiants que le BUT qui accompagne davantage les élèves, un peu comme dans la continuité de la terminale.

Nature du diplôme : diplôme d'État
Niveau d'admission requis : Bac
Durée de la formation : 2 ans
Niveau terminal d'études : Bac+2

Toutes ces formations sont dispensées à l'IUT de Saint-Pierre

Saint-Pierre
● **Université de La Réunion** (UR)
IUT de Saint-Pierre **TP**
(02 62) 96 28 70

Agriculture

Agroalimentaire Environnement

Génie biologique

- Science de l'aliment et biotechnologie

Pour réaliser des analyses chimiques, biochimiques ou microbiologiques sur les aliments afin d'en évaluer la qualité, d'en assurer le contrôle d'hygiène en vue de la mise en œuvre des politiques en matière de qualité et d'environnement.

Hygiène, sécurité, environnement

- Parcours science du danger et management des risques professsionnels, technologiques et environnementaux

Pour se spécialiser sur la gestion des risques, assurer des tâches concernant la santé et la sécurité au travail ainsi que la protection de l'environnement.

Bâtiment Travaux publics

Génie civil - construction durable

- Parcours bureaux détudes conception
- Parcours réhabilitation et amélioration des performances environnementales des bâtiments
- Parcours travaux bâtiment
- Parcours travaux publics

Pour apprendre à élaborer des plans et des devis et à intervenir dans la conception et la construction de bâtiments et d'infrastructures (ponts, barrages, routes...).

Pour les adresses des établissements, se référer aux pages 86 à 89.

Commerce Économie Management

Gestion des entreprises et des administrations

- Parcours gestion comptable, fiscale et financière
- Parcoursgestion entreprenariat et management d'activités
- Parcoursgestion et pilotage des ressources humaines

Pour être en capacité d'appréhender l'environnement juridique, numérique, économique et social d'une organisation au niveau national ou encore international.

Techniques de commercialisation

- Parcours marketing digital, e-business et entreprenariat
- Parcours marketing et management du point de vente
- Parcours stratégie de marque et évènementiel

Pour pouvoir assurer toutes les étapes de commercialisation d'un bien ou d'un service : vente, achat, gestion, négociation, relation-client et distribution des stocks.

Droit Science politique Sécurité

Hygiène, sécurité, environnement

- Parcours science du danger et management des risques professsionnels, technologiques et environnementaux

Pour se spécialiser sur la gestion des risques, assurer des tâches concernant la santé et la sécurité au travail ainsi que la protection de l'environnement.

Industrie

Hygiène, sécurité, environnement

- Parcours science du danger et management des risques professsionnels, technologiques et environnementaux

Pour se spécialiser sur la gestion des risques, assurer des tâches concernant la santé et la sécurité au travail ainsi que la protection de l'environnement.

Réseaux et télécommunications

- Parcours cybersécurité
- Parcours développement système et cloud
- Parcours réseaux opérateurs et multimédia

Pour se former aux systèmes d'information et des équipements, savoir analyser un cahier des charges et élaborer des solutions techniques.

Information Communication

Réseaux et télécommunications

- Parcours cybersécurité
- Parcours développement système et cloud
- Parcours réseaux opérateurs et multimédia

Pour se former aux systèmes d'information et des équipements, savoir analyser un cahier des charges et élaborer des solutions techniques.

Santé

Génie biologique

- Science de l'aliment et biotechnologie

Pour réaliser des analyses chimiques, biochimiques ou microbiologiques sur les aliments afin d'en évaluer la qualité, d'en assurer le contrôle d'hygiène en vue de la mise en œuvre des politiques en matière de qualité et d'environnement.

Sciences

Génie biologique

- Science de l'aliment et biotechnologie

Pour réaliser des analyses chimiques, biochimiques ou microbiologiques sur les aliments afin d'en évaluer la qualité, d'en assurer le contrôle d'hygiène en vue de la mise en œuvre des politiques en matière de qualité et d'environnement.

Génie civil - construction durable

- Parcours bureaux détudes conception
- Parcours réhabilitation et amélioration des performances environnementales des bâtiments
- Parcours travaux bâtiment
- Parcours travaux publics

Pour apprendre à élaborer des plans et des devis et à intervenir dans la conception et la construction de bâtiments et d'infrastructures (ponts, barrages, routes...).

Social

Carrières sociales

- Assistance sociale

Pour apprendre à intervenir auprès de populations qui ont des besoins particuliers dans les domaines de la santé, de l'éducation, ou bien de l'emploi.
Afin de les accompagner après avoir analysé leur situation économique et sociale.

- Éducation spécialisée

Réaliser un accompagnement de proximité auprès de personnes en difficulté et les aides à développer leur capacité de socialisation, d'autonomie, d'intégration et d'insertion.

● Établissement public | ■ établissement privé | **TP :** Temps plein | **A :** apprentissage | **Alt. :** Alternance sous statut scolaire

@Freepik

ZOOM SUR....

Les métiers de la CYBERSÉCURITÉ

1. Description des Métiers

Les professionnels de la cybersécurité protègent les systèmes informatiques, réseaux et données contre les cyberattaques. Ils évaluent les vulnérabilités, renforcent la sécurité, et répondent aux incidents pour protéger les informations sensibles.

2. Compétences Clés

Des compétences techniques avancées en réseau, cryptographie, et programmation sont nécessaires. Une bonne connaissance des normes de sécurité, des compétences en analyse de risques et la capacité à anticiper les menaces sont également essentielles.

3. Débouchés et Évolution

Les métiers de la cybersécurité incluent analyste de sécurité, ingénieur en sécurité, consultant en cybersécurité, et responsable de la sécurité des systèmes d'information (RSSI). Avec la croissance des menaces, les perspectives d'emploi et d'évolution sont excellentes.

LES ÉCOLES SPÉCIALISÉES

de@freepik

DIPLÔME D'ÉTAT

POURQUOI UNE ÉCOLE SPÉCIALISÉE ?

En France, une école spécialisée est un établissement d'enseignement supérieur qui propose des formations concentrées sur un domaine professionnel spécifique.

Contrairement aux universités qui offrent un large éventail de disciplines, les écoles spécialisées se concentrent sur un domaine particulier et visent à préparer les étudiants de manière directe et concrète aux métiers de ce secteur.

C'EST QUOI ?

Une école specialisée dispense des diplômes de tous niveaux dans un secteur d'activité très précis. Parmi ces établissements on trouve des écoles publiques et privées, des CFA et des Universités privées au sein desquelles parfois des écoles d'ingénieur ou dautres écoles spécialisées.

COMMENT Y ENTRER ?

Avec le Bac, après une prépa ou un Bac+2, selon les établissements et le parcours de chacun.

COMMENT S'Y INSCRIRE ?

Majoritairement sur Parcoursup mais, dans certains cas, il convient de s'adresser directement aux écoles pour les modalités.

COMBIEN ÇA COÛTE ?

Les frais sont variables selon la filière et l'établissement.

La majorité des écoles d'ingénieur sont certes publiques mais leurs coûts peuvent varier.

Les écoles de commerce, toutes privées, proposent par exemple des formations parmi les plus chères.

de@Freepik

SE FORMER AUX MÉTIERS DE L'AUDIOVISUEL

Plusieurs écoles proposent des formations aux métiers de l'audiovisuel, comme :

- **L'École des Médias de l'Océan Indien** (EMOI) qui offre des formations d'animateur en expression radiophonique et de journaliste en expression radiophonique.
- **L'Institut de l'Image de l'Océan Indien** (ILOI) qui propose un cursus complet de la licence au master avec un partenariat avec l'École de Journalisme et de Communication d'Aix-Marseille (EJCAM).

L'ILOI propose ainsi en formation initiale la licence Multimédia, Animation, Audiovisuel, Jeu vidéo, Information et Communication (MAAJIC) et en apprentissage la licence contenus numériques et médiatiques.

- **L'école du numérique** (EDN) de la CCI Réunion qui propose en alternance des formations de Bac+2 à Bac+5 comme les formations de Technicien supérieur systèmes et réseaux, Chef de Projet web et stratégie digitale ou Concepteur de systèmes d'informations...
- **Epitech**, à Saint-André où il est possible de devenir un expert en informatique rompu à l'innovation et aux technologies de l'information.

EMOI
: (02 62) 28 80 01
: studioecole.re

ILOI
: (02 62) 43 08 81
: www.iloi.fr

EDN
: www.ecoledunumerique.re

EPITECH
: (02 62) 29 08 57
: reunion@epitech.eu

- **Le lycée Mémona Hintermann-Afféjee** à Saint-Denis propose le BTS Métiers de l'audio-visuel avec 3 options.
- **L'IUT** propose un BUT Réseaux et télécommunications.

Pour les adresses des établissements, se référer aux pages 86 à 89.

SE FORMER EN ARCHITECTURE

À La Réunion, il existe une antenne de l'école nationale supérieure d'architecture de Montpellier (ENSAM), qui délivre le diplôme d'État d'architecte.

ENSAM Réunion
: (02 62) 45 71 70
: www.lareunion-archi.fr

SE FORMER EN ART

Pour se former à une discipline artistique comme le dessin, la peinture, la photographie, le design graphique ou encore la céramique, il est possible de se rendre à l'École supérieure d'art (ESA) Réunion, située au Port.

L'établissement propose le diplôme national d'art « option art » qui confère le grade de licence ainsi qu'un certificat d'arts plastiques. Il est ensuite possible de poursuivre vers un diplôme national supérieur d'expression artistique (DNSEP) qui confère le grade de master.

ESA Réunion
: (02 62) 43 08 01
: www.esa.re

- **Le lycée Ambroise Vollard** à Saint-Pierre propose le DN Made.

SE FORMER AUX MÉTIERS DE L'ANIMATION ET DU SPORT

À La Réunion, sur Parcoursup, il est possible de retrouver les Brevets Professionnels de la Jeunesse, de l'Éducation Populaire et du Sport (BPJEPS) proposés par le Centre de Ressources d'Expertise et de Performance Sportive (CREPS).

Le centre propose également d'autres formations sur le champ des métiers du sport et de l'animation.

CREPS
: (02 62) 94 71 94
: www.creps-reunion.fr

- **L'université de La Réunion** au Tampon propose la licence STAPS.

SE FORMER AU COMMERCE

La Réunion dispose d'une École de Gestion et de Commerce (EGC) où il est possible de suivre un bachelor qui (diplôme bac+3 visé par le Ministère de l'enseignement supérieur et de la recherche).

EGC
: (02 62) 48 35 12
: www.egc-reunion.re

- L'école de management de l'université de La Réunion, l'**IAE** recrute à partir de bac+2.

SE FORMER EN MUSIQUE OU EN DANSE

L'École des Musiques Actuelles (EMA) de La Réunion propose deux formations certifiantes aux musiciens (instrumentistes ou chanteurs Jazz et Musiques Actuelles Amplifiées) souhaitant développer leurs capacités musicales (pratiques et théoriques) afin de structurer un projet professionnel autour des formations suivantes :

- **Artiste musicien des musiques actuelles** (AMMA) ou
- **Interpréter une œuvre de musiques actuelles** (IOMA)

EMA
: (02 62) 17 95 53
: www.ema-reunion.re
: contact@ema-reunion.re

Au Conservatoire à Rayonnement Régional (CRR) de La Réunion, il est possible d'obtenir des diplômes en études musicales, chorégraphiques ou théâtrales (certificat, brevet, diplôme).

Au bout de 3 cycles de formation, possibilité est offerte de se former aux métiers de la musique, de la danse ou du théâtre en établissement supérieur sur 4 sites.

CRR
Musique, danse, théâtre
: (02 62) 90 44 71
: conservatoire.regionreunion.com

SE FORMER POUR ÊTRE INGÉNIEUR

Intégrée à l'université de La Réunion, l'**École Supérieure d'Ingénieurs Réunion Océan Indien** (ESIROI) propose :

- à Saint-Pierre trois spécialités : l'agroalimentaire, le bâtiment et l'énergie et enfin, l'informatique et les télécommunications.
- à Saint-Denis, le lycée Lislet Geoffroy permet d'intégrer la **prépa des INP** (Instituts Nationaux Polytechniques) afin d'accéder aux écoles d'ingénieur de ce réseau.
- à Saint-Pierre, la **prépa ADIMAKER** permet d'intégrer Junia, une école d'ingénieur qui a des campus sur la France hexagonale.

L'école fait partie du réseau Geipi Polytech.

Cette prépa développe deux programmes : ISEN (Institut Supérieur de l'Électronique et du Numérique) et HEI (Hautes Études d'Ingénieur).

ESIROI
: (02 62) 81 83 00
: esiroi.univ-reunion.fr

SE FORMER AUX MÉTIERS DU SOCIAL

Le chemin du social offre plusieurs voies à La Réunion :

- **l'École des Métiers d'Accompagnement de la Personne** (EMAP) qui propose des formations en infrabac.
- **l'Institut Régional du Travail Social** (IRTS) à Saint-Benoît (accessible avec le bac), avec les formations suivantes :

le diplôme d'état (DE) Assistant de Service Social
le D.E Éducateur de Jeunes Enfants
le D.E Éducateur Spécialisé
le D.E Éducateur Technique Spécialisé

EMAP (École des Métiers de l'Accompagnement de la Personne)
: (02 62) 96 95 30
: emap.re

IRTS
: (02 62) 92 97 77
: irtsreunion.fr

SE FORMER AUX MÉTIERS DU PARAMÉDICAL

Plusieurs écoles existent sur le territoire où il est possible de se former pour obtenir différents diplômes d'état :

- **psychomotricien**, une formation au sein de **l'institut régional de formation en Psychomotricité** (IRFP), qui constitue le pôle sanitaire de **l'école des Métiers d'Accompagnement de la Personne** (EMAP).
- **infirmier**, en se formant à Saint-Denis ou à Saint-Pierre, à **l'Institut de Formation en Soins Infirmiers** (IFSI).
- **ergothérapeute**, à Saint-Denis, au sein de **l'Institut Régional de Formation en Ergothérapie** (IRFE).
- **masseur-kinésithérapeute**, à **l'Institut de Formation en Masso-Kinésithérapie** (IFMK) de Saint-Pierre, après des études universitaires (PASS ou L.AS)

EMAP-IRFP
: (02 62) 96 95 30
: emap.re

IFSI (Institut de Formation en Soins Infirmiers)
: Sud (02 62) 35 95 74 I Nord 90 51 4
: www.chu-reunion.fr

IRFE (Institut Régional de Formation en Ergothérapie)
: (02 62) 90 87 00
: www.asfa.re

IFMK (Saint-Pierre)
: (02 62) 35 94 47
: www.chu-reunion.fr
: ifmk@ies-reunion.com

Agriculture Agroalimentaire Environnement

Diplôme d'ingénieur

Nature du diplôme : diplôme d'État
Niveau d'admission requis : Bac ou Bac+2
Durée de la formation : 5 ou 3 ans
Niveau terminal d'études : Bac+5

- Agroalimentaire

Le métier d'Ingénieur agroalimentaire se situe entre la recherche et le marketing.
Il permet de participer à la création de nouveaux produits et d'en suivre le lancement sur le marché.

» Bacs Conseillés : bac général ; STI2D ; STL

Saint-Pierre
● UR - ESIROI, École supérieure d'ingénieur réunion océan indien **TP**

Arts - Culture

DNA

Diplôme national d'art

Nature du diplôme : diplôme d'État
Niveau d'admission requis : Bac ou équivalent
Durée de la formation : 3 ans
Niveau terminal d'études : Bac+3

Avec une durée de formation de 3 ans, ce diplôme prépare aux métiers d'artiste-peintre, de sculpteur, ou encore d'illustrateur.
Il permet d'acquérir des connaissances et des compétences dans le domaine artistique, afin de mener des projets culturels ou de transmettre son savoir.

- Option Art
- Option design
- Option communication

Le Port
● École supérieure d'art - ESA **TP**

Bâtiment Travaux publics

Diplôme d'État en architecture

Nature du diplôme : diplôme d'État
Niveau d'admission requis : Bac
Durée de la formation : 3 ans
Niveau terminal d'études : Bac+3

Ce diplôme, qui s'obtient en 3 ans, permet de se lancer dans le monde de l'architecture, en acquérant une culture propre à ce métier. Il permet de disposer de connaissances théoriques mais aussi d'une expérience professionnelle en agence par le biais de stages et de visites sur les chantiers.

Le Port
● École nationale supérieure d'architecture de Montpellier - ENSAM **TP**

Diplôme d'ingénieur

Nature du diplôme : diplôme d'État
Niveau d'admission requis : Bac ou Bac+2
Durée de la formation : 5 ou 3 ans
Niveau terminal d'études : Bac+5

- Bâtiment et énergie

Pour réaliser des études incluant la consommation d'énergie et intégrer les énergies renouvelables en travaillant pour des maîtres d'ouvrage.

» Bacs Conseillés : bac général ; STI2D ; STL

Saint-Pierre
● UR - ESIROI, École supérieure d'ingénieur réunion océan indien **TP**

Commerce Gestion Économie Management

École de gestion et de commerce (EGC)

Nature du diplôme : diplôme d'État
Niveau d'admission requis : Bac
Durée de la formation : 3 ans
Niveau terminal d'études : Bac+3

Acquérir des compétences en gestion et commerce.

Saint-Denis
■ École de gestion et de commerce de La Réunion - EGC **TP**

Industrie

JUNIA - Ingénieur ISEN / HEI : cycle préparatoire Adimaker

Adimaker est un cycle préparatoire qui permet d'intégrer JUNIA ISEN ou JUNIA HEI pour y étudier la modélisation (mathématiques, mécanique, sciences du vivant), la conception (électronique, informatique, Arduino…), la réalisation et les mesures (formations sur machines-outils de pointe dans des TechShop ou des ateliers) ainsi que la formation humaine (communication, créativité, management, langues…).

» Bacs conseillés : bac général, bac technologique

Saint-Pierre
■ Adimaker **TP**

Information Communication

Diplôme d'ingénieur

Nature du diplôme : diplôme d'État
Niveau d'admission requis : Bac ou Bac+2
Durée de la formation : 5 ou 3 ans
Niveau terminal d'études : Bac+5

- Informatique

Se former en tant qu'ingénieur généraliste aux évolutions de l'information et de la communication.

» Bacs Conseillés : bac général ; STI2D ; STL

Saint-Pierre
● UR - ESIROI, École supérieure d'ingénieur réunion océan indien **TP**

Sport Animation

BPJEPS

Éducateur sportif

Nature du diplôme : diplôme d'État
Certification : Ministère des sports
Durée de la formation : 1 an

Posséder les compétences professionnelles nécessaires à l'exercice du métier d'animateur, de moniteur et d'éducateur sportif, auprès de divers publics (mineurs, adultes, personnes âgées…).

- Mention : activités de la forme

Saint-Denis
● CREPS **TP**

- Mention : activités physiques pour tous

Saint-Denis
● CREPS **TP**

de@Freepik

ZOOM SUR....

Le métier d'INGÉNIEUR

1. Description du Métier

L'ingénieur conçoit, développe et optimise des solutions techniques pour résoudre des problèmes complexes dans divers secteurs (industrie, informatique, bâtiment, environnement). Il travaille souvent en équipe pour mener des projets d'innovation et d'amélioration.

2. Compétences Clés

Un ingénieur doit posséder des compétences solides en mathématiques, sciences, et technologies. La capacité d'analyse, la résolution de problèmes, la gestion de projets et la créativité sont essentielles pour répondre aux défis techniques et améliorer les performances.

3. Débouchés et Évolution

Les ingénieurs peuvent se spécialiser (informatique, mécanique, génie civil, etc.) ou évoluer vers des postes de gestion et de direction. Les perspectives de carrière sont larges, avec une forte demande dans de nombreux secteurs industriels et technologiques.

Pour les adresses des établissements, se référer aux pages 86 à 89.

● Établissement public | ■ établissement privé | TP : Temps plein | A : Apprentissage | Alt. : Alternance sous statut scolaire

LES LYCÉES

de@Freepik

- **BTS**
- **BTSA**
- **AUTRES**
  (DCG | DN MADE | FCIL | MENTION COMPLÉMENTAIRE)

POURQUOI **LE LYCÉE ?**

Rester au lycée pour poursuivre ses études après le bac est une option de plus en plus considérée par les jeunes qui souhaitent accéder à des formations spécifiques tout en conservant un environnement familier et un suivi pédagogique rapproché.

Certaines formations post-bac (BTS, CPGE Écoles), sont proposées directement dans les lycées et offrent une transition en douceur entre le lycée et l'enseignement supérieur.

C'EST QUOI ?

Public ou privé, le lycée dispense des formaitons de niveau Bac+2 ou Bac+3 dans des domaines variés.

COMMENT Y ENTRER ?

Avec le Bac, sur examen du dossier scolaire et éventuellement sur lettre ou entretien de motivation.

COMMENT S'Y INSCRIRE ?

Sur Parcoursup :

- **17 janvier** > premier jour pour s'inscrire et formuler ses vœux,
- **14 mars** > dernier jour pour formuler ses vœux,
- **3 avril** > dernier jour pour confirmer ses vœux.

COMBIEN ÇA COÛTE ?

Les frais sont variables selon l'établissement et le choix de la filière.

de@Freepik

C'EST QUOI **UN BTS ?**

Le **Brevet de Technicien Supérieur** (BTS) est un diplôme national d'études supérieures accessible après le baccalauréat. Reconnu pour son caractère professionnalisant, il prépare les étudiants en deux ans à un métier spécifique. Proposé dans divers domaines, le BTS attire chaque année de nombreux étudiants grâce à son orientation pratique, qui facilite une insertion rapide dans le marché de l'emploi ou une poursuite d'études.

QUOI ?

C'est un diplôme national qui valide 2 ans de formation soit 120 crédits européens.

Il y a environ 30 à 33 heures de cours par semaine avec des stages en milieu professionnel de 8 à 16 semaines. La formation peut aussi se dérouler en apprentissage.

QUI ?

Avec un bac général, techno ou pro.
Il faut candidater pour intégrer un BTS/BTSA. Toutefois il s'agit d'une formation sélective.
L'obtention du bac techno ou pro avec mention bien ou très bien offre une admission de droit dans le BTS/BTSA du même domaine.

POURQUOI ?

Les titulaires d'un BTS/BTSA sont très appréciés à La Réunion par les entreprises, ce qui offre des perspectives d'insertion professionnelles immédiates.

OÙ ?

Cette formation se suit à La Réunion dans un lycée ou dans un lycée agricole. En apprentissage, la formation se déroule en centre de formation d'apprentis (CFA).

QUAND ?

L'accès à la formation se fait sous condition de réussite au baccalauréat.

Pour candidater : se rendre sur Parcoursup pour formuler ses vœux et finaliser son dossier entre le 15 janvier et le 13 mars 2025.

Pour les adresses des établissements, se référer aux pages 86 à 89.

● Établissement public | ■ établissement privé | TP : Temps plein | A : Apprentissage | Alt. : Alternance sous statut scolaire

BTS - Brevet de technicien supérieur

LE JUSTE MILIEU ENTRE THÉORIE ET PRATIQUE

Avec en moyenne 30 élèves par classe, une présence obligatoire, une trentaine d'heures de cours par semaine et des devoirs à la maison, le BTS ne présente, au premier abord du moins, pas de changement majeur par rapport à l'année de terminale.

Si la formation se déroule à un rythme soutenu (qui n'est pas sans rappeler celui du lycée), elle prend toutefois un virage décisif vers la pratique. Le BTS est, en effet, conçu pour répondre aux attentes des entreprises. À ce titre, les diplômés sont donc recherchés sur le marché du travail.

UNE DURÉE D'ÉTUDES QUI PEUT ALLER JUSQUE 3 ANS

En BTS, les études durent 2 ans dans la majorité des cas.
Cependant, le passage par une année de mise à niveau peut être demandé aux candidats à l'entrée du BTS management en hôtellerie-restauration qui ne sont pas titulaires d'un bac de la Spécialité technologique de l'hôtellerie-restauration (STHR) notamment.
Des mises à niveau, non obligatoires, existent aussi dans certains établissements préparant au BTS opticien-lunetier ou diététique ou métiers de l'audiovisuel, par exemple. Cela porte la durée de ces études à 3 ans.

Les BTS prothésiste-orthésiste et podo-orthésiste, se préparent en 3 ans au lieu de 2 pour répondre aux exigences professionnelles.

UN PROGRAMME VARIÉ

En BTS, les élèves étudient une spécialité professionnelle dans une branche d'activité. Le diplôme est proposé dans **119 spécialités** (BTS agricoles compris).

Ces spécialités sont souvent enrichies d'options très ciblées. De ce fait, le créneau étudié est donc très précisément délimité. Les matières générales (français, mathématiques, langues...) constituent la moitié de la formation en 1ère année et le tiers en 2e année.

UNE PROFESSIONNALISATION RAPIDE

Ayant pour objectif une insertion professionnelle rapide, la formation mise sur les **stages en entreprise (8 à 16 semaines, selon la filière choisie)**. À ce titre elle intègre également des Travaux pratiques (TP) et fait appel à des professionnels (en fonction de leurs secteurs d'activités). D'ailleurs, en 2e année, les deux tiers des enseignements sont destinés à acquérir un savoir-faire professionnel.

Les élèves désireux de se confronter davantage au monde de l'entreprise peuvent préparer leur diplôme par apprentissage.

LA POSSIBILITÉ D'ALLER À L'ÉTRANGER

Les étudiants de BTS peuvent effectuer un séjour à l'étranger (semestre d'études ou stage en entreprise), dans le cadre du programme Erasmus +.

UN DIPLÔME NATIONAL

Le BTS est un diplôme national. Il a la même valeur quel que soit son lieu de préparation.

▸ **Pour obtenir leur diplôme, les étudiants devront valider une certification en anglais.**

À SAVOIR !

À La Réunion, détenir un BTS permet d'accéder à **deux classes préparatoires en vue d'intégrer des grandes écoles** :

▸ ATS ingénierie industrielle
Lycée Roland Garros | Tampon
: (02 62) 57 81 00

▸ ATS économie-gestion
Lycée de Marguerite Jauzelon | Saint-Denis
: (02 62) 90 73 00

L'OFFRE

• BTS AGRICOLE
- Aménagement paysagers
- Analyse, conduite et stratégie de l'entreprise agricole
- Développement de l'agriculture des régions chaudes
- Développement, animation des territoires ruraux
- Gestion et maîtrise de l'eau
- Gestion et protection de la nature
- Métiers du végétal
- Productions animales
- Qualité, alimentation, innovation et mâtrise sanitaire
- Technico-commercial

• BTS SERVICE
- Analyses de biologie médicale
- Assurance
- Banque conseiller de clientèle
- Collaborateur juriste notarial
- Commerce international
- Communication
- Comptabilité et gestion
- Conseil et commercialisation de solutions techniques
- Diététique
- Économie sociale familiale
- Gestion de la PME
- Gestion des transports et logistique associée
- Management commercial opérationnel
- Management en hôtellerie restauration
- Management opérationnel de la sécurité
- Métiers de l'audio-visuel
  - Option : métiers de l'image
  - Option : métiers du son
  - Option : technique d'ingeniérie et exploitation des équipements
- Métiers de l'esthétique-cosmétique-parfumerie
- Métiers des Services à l'environnement
- Négociation et digitalisation de la relation client
- Opticien lunetier
- Professions immobilières
- Service et prestation des secteurs sanitaire et social
- Services informatiques aux organisations
- Support à l'action managériale
- Tourisme

• BTS PRODUCTION
- Architectures en métal : conception et réalisation
- Assistance technique d'ingénieur
- Bâtiment
- Bioanalyses et contrôles
- Bioqualité
- Conception et réalisation de systèmes automatiques
- Contrôle industriel et régulation automatique
- Cybersécurité, informatique et réseaux, électronique
  - Option : électronique et communication
  - Option : informatique et réseaux
- Développement et réalisation bois
- Electrotechnique
- Enveloppe des bâtiments : conception et réalisation
- Etude et réalisation d'agencement
- Finitions, aménagement des bâtiments : conception et réalisation
- Fluide, énergie, domotique
  - Option A : génie climatique et fluidique
  - Option B : froid et conditionnement d'air
  - Option C : domotique et bâtiment communicants
- Maintenance des systèmes
  - Option A : systèmes de production
  - Option B : systèmes énergétiques et fluidiques
- Maintenance des véhicules
  - Option A : voitures particulières
- Management économique de la construction
- Métiers de la mesure
- Métiers de l'eau
- Systèmes constructifs bois et habitat
- Travaux publics

Nature du diplôme : diplôme d'État
Niveau d'admission requis : Bac
Durée de la formation : 2 ans
Niveau terminal d'études : Bac+2

Agriculture Agroalimentaire Environnement

Bioanalyses et contrôles

Réaliser des analyses et des préparations en biochimie, biologie cellulaire, ou physiologie, afin d'évoluer dans les industries agro-alimentaire, pharmaceutique et cosmétique.

Saint-Paul
- Lycée Paul Vergès TP

Diététique

Veiller à la qualité des aliments, à l'équilibre nutritionnel, et au respect des règles d'hygiène, afin de devenir spécialiste de la nutrition, et donc apte à exercer au sein de l'industrie agroalimentaire.

Saint-Benoît
- Lycée Marie Curie TP

Saint-Denis
- URMA, Centre de formation de Sainte-Clotilde A

Métiers de l'eau

Travailler dans le secteur du traitement de l'eau (distribution, assainissement ou épuration).

Saint-Paul
- Lycée Paul Vergès TP

Métiers des services à l'environnement

Se spécialiser en propreté urbaine, assainissement, hygiène des locaux et des équipements ou intervenir, à titre d'exemple, en cas de catastrophe écologique.

Saint-Denis
- Lycée professionnel Julien de Rontaunay TP

Saint-Denis
- URMA, Centre de formation de Ste-Clotilde A

Arts - Culture

Métiers de l'audiovisuel

• Option : métiers de l'image

Apprendre à jouer avec la lumière et l'éclairage, effectuer des prises de vue selon les indications de réalisation et en évaluer la qualité tant au plan technique qu'esthétique afin de travailler dans l'audiovisuel.

Saint-Denis
- Lycée Mémona Hintermann Afféjee TP

• Option : métiers du son

Apprendre à définir les moyens matériels et humains à mettre en œuvre lors d'un tournage ou en studio. Choisir les éléments sonores existants, créer, règler le matériel, sélectionner les enregistrements, conserver et assurer le mixage en postproduction.

Saint-Denis
- Lycée Mémona Hintermann Afféjee TP

• Option : techniques d'ingénierie et exploitation des équipements

Contribuer à la mise en place et au suivi administratif, juridique et financier d'un tournage, et organiser ce dernier tout en chiffrant son coût prévisionnel et en établissant différents contrats.

Saint-Denis
- Lycée Mémona Hintermann Afféjee TP

Bâtiment, Travaux publics

Architectures en métal : conception et réalisation

Exercer en coordination avec un bureau d'études au sein d'un atelier et d'un chantier et réaliser des ouvrages métalliques divers (ponts, pylônes, écluses...).

Sainte-Suzanne
- Lycée de Bel Air TP

Bâtiment

Se former sur le bâtiment et faire le lien entre un chantier, des fournisseurs et une entreprise et réaliser des études techniques et de prix.

Le Port
- Lycée Jean Hinglo TP

Développement et réalisation bois

Concevoir, fabriquer et assembler des produits en bois, tels que des structures, des meubles ou des aménagements. Il implique la maîtrise des techniques de travail du bois, du design à la production, en respectant les exigences de qualité et d'esthétique.

Saint-Louis
- Lycée Jean Joly TP

Enveloppe des bâtiments : conception et réalisation

Étudier et réaliser des finitions extérieures de bâtiments neufs ou anciens, du revêtement des façades aux toitures.

Sainte-Suzanne
- Lycée de Bel Air TP

Étude et réalisation d'agencement

Apprendre à élaborer un projet et un cahier des charges avec un architecte d'intérieur, dialoguer avec les corps de métiers du BTP afin d'exercer dans l'aménagement d'appartements ou de bureaux.

Bras-Panon
- Lycée Paul Moreau TP

Fluides, énergies, domotique

• Option A : génie climatique et fluidique

Travailler sur le chauffage, la ventilation, ou la climatisation d'un bâtiment afin d' exercer en bureaux d'études techniques (BET), dans les entreprises d'installation ou de maintenance.

Saint-Denis
- Lycée professionnel Albert Ramassamy TP

Saint-Pierre
- Lycée de Bois d'Olive TP

• Option B : froid et conditionnement d'air

Traiter l'air, mettre en œuvre des solutions techniques prendre en compte l'environnement et l'économie d'énergie.

Le Port
- URMA, Centre de formation du Port A

Saint-Pierre
- Lycée de Bois d'Olive TP

• Option C : domotique et bâtiment communicants

Concevoir, installer, programmer et mettre en service des solutions techniques en lien avec la domotique afin d'exercer dans l'habitat et les bâtiments.

Le Port
- URMA, Centre de formation du Port A

Saint-André
- Lycée professionnel Jean Perrin TP

Saint-Pierre
- Lycée de Bois d'Olive TP

Management économique de la construction

Intervenir à toutes les étapes d'une opération de construction : choix constructifs, caractéristiques des matériaux et équipements pour garantir la conformité du projet aux réglementations. Répondre au besoin exprimé par le client et respecter le budget du projet de construction.

Bras-Panon
- Lycée Paul Moreau TP

Saint-Pierre
- Lycée de Bois d'Olive TP

Systèmes constructifs bois et habitat

Réaliser la pose et la fabrication des pièces en bois d'une structure (charpente, agencement, menuiserie) afin d'être en capacité de prendre la responsabilité de futurs chantiers.

Saint-Louis
- Lycée Jean Joly TP

Travaux publics

Travailler sur les ouvrages d'art tels que les ponts et barrages ou sur les routes et les canalisations.

Le Port
- Lycée Jean Hinglo TP

Commerce Gestion Économie Management

Assurance

Prospecter la clientèle tout en lui proposant des contrats adaptés, gèrer des dossiers de sinistres et des recours.

Sainte-Marie
- Lycée Le Verger TP

Collaborateur juriste notarial

Assister le notaire sur la rédaction d'actes notariaux comme les contrats de mariage, les donations, ou les successions mais aussi participer à la négociation de biens immobiliers.

Saint-Denis
- CFA Enseignement catholique Réunion - ECR A

Saint-Paul
- Lycée Louis Payen TP

Commerce international

Exercer au niveau international ou du territoire au sein de services d'import-export, d'entreprises industrielles, ou bien de centrales d'achat, participer à la prospection et suivre des marchés à l'étranger.

Saint-Denis
- Lycée Leconte de Lisle TP

Sainte-Suzanne
- Lycée Cluny professionnel et agricole TP

Saint-Pierre
- Lycée privé La Salle Saint-Charles TP

Conseil et commercialisation de solutions techniques

Assurer des tâches comme la vente, le développement de clientèle ou encore le management.

Le Tampon
- Lycée Roland Garros TP

Le Port
- Lycée Jean Hinglo TP

Le Port
- Lycée professionnel Léon de Lépervanche TP

Comptabilité et gestion

Apprendre à écrire dans la comptabilité toutes les opérations commerciales ou financières afin d'exercer au sein de cabinets comptables, de banques, d'assurances ou encore d'administrations.

Saint-Benoît
- Lycée polyvalent Nelson Mandela TP

Saint-Denis
- Lycée Marguerite Jauzelon TP

Saint-Denis
- Lycée privé Levavasseur TP

Saint-Denis
- CFA Enseignement catholique Réunion - ECR A

Saint-Paul
- Lycée Louis Payen TP

Saint-Pierre
- Lycée Ambroise Vollard TP

Gestion de la PME

Acquérir les compétences administratives, comptables, mais aussi commerciales (accueil clients et fournisseurs...).

Le Tampon
- Lycée Boisjoly Potier TP

Saint-André
- Lycée Mahatma Gandhi TP

Saint-Benoît
- Lycée polyvalent Nelson Mandela TP

Saint-Denis
- CCI Pôle formation Nord A

Saint-Denis
- Lycée professionnel Julien de Rontaunay TP

Saint-Denis
- Lycée Marguerite Jauzelon TP

Saint-Denis
- CFA Enseignement catholique réunion - ECR A

Saint-Joseph
- Lycée de Vincendo TP

Saint-Paul
- Lycée Louis Payen TP

Saint-Pierre
- CCI, Pôle formation Sud A

Pour les adresses des établissements, se référer aux pages 86 à 89.

● Établissement public | ■ établissement privé | TP : Temps plein | A : Apprentissage | Alt. : Alternance sous statut scolaire

Management commercial opérationnel

Exercer dans les commerces, manager une équipe et gérer, de manière opérationnelle, une unité commerciale ainsi que la relation aux clients.

Le Tampon
- Lycée Roland Garros TP

Saint-Benoît
- Lycée polyvalent Nelson Mandela TP

Saint-Denis
- Lycée Leconte de Lisle TP ou A

Saint-Denis
- URMA, centre de formation de Ste-Clotilde A

Saint-Denis
- CFA Enseignement catholique Réunion - ECR A

Saint-Louis
- Lycée Antoine Roussin TP

Saint-Paul
- Lycée professionnel de Vue Belle TP

Saint-Paul
- Lycée Évariste de Parny TP

Saint-Pierre
- Lycée professionnel François de Mahy TP

Métiers de l'esthétique-cosmétique-parfumerie

Travailler dans les parfumeries, instituts de beauté ou les spas, proposer des soins esthétiques, commercialiser des produits et des services mais aussi manager une équipe.

- Option A : management

Sainte-Marie
- Lycée professionnel Isnelle Amelin TP

Négociation et digitalisation relation client

Se former comme vendeur, représentant, prospecteur, ou encore chargé de clientèle en gérant la relation client de la prospection à la fidélisation.

Les Avirons
- Lycée Antoine de Saint-Exupéry TP

Saint-André
- Lycée Sarda Garriga TP

Saint-Denis
- CCI, Pôle formation Nord A

Sainte-Marie
- Lycée Le Verger TP

Sainte-Suzanne
- Lycée Cluny professionnel et agricole TP

Saint-Pierre
- Lycée privé La Salle Saint-Charles TP

Professions immobilières

Étudier les fonctions commerciales, administratives et/ou de gestion afin de s'insérer en agence immobilière, en cabinet d'administration de biens ou société de promotion-construction.

Les Avirons
- Lycée Antoine de Saint-Exupéry TP
- Lycée professionnel Julien de Rontaunay TP

Support à l'action managériale

Assurer des activités en communication (accueil, rédaction de documents), organiser des réunions et mettre en place des documentations (constitution, actualisation de dossiers) dans une fonction d'encadrant.

Le Port
- CCI, Pôle formation, CIRFIM A

Le Tampon
- Lycée Boisjoly Potier TP

Saint-Benoît
- Lycée polyvalent Nelson Mandela TP

Saint-Denis
- CCI, Pôle formation Nord A

Saint-Denis
- Lycée Marguerite Jauzelon TP

Saint-Louis
- Lycée Antoine Roussin TP

Droit Science politique Sécurité

Assurance

Prospecter la clientèle tout en lui proposant des contrats adaptés, gérer des dossiers de sinistres et des recours afin de travailler dans les sociétés d'assurance ou même de courtage.

Sainte-Marie
- Lycée Le Verger TP

Cybersécurité, informatique et réseaux, électronique

- Option A : informatique et réseaux

Se former en informatique et réseaux, travailler sur la programmation des systèmes des entreprises ainsi que sur leur sécurité et assurer la maintenance.

Le Tampon
- Lycée Roland Garros TP

Les Trois-Bassins
- Lycée Paul Pignolet de Fresne Rivière TP

Saint-André
- Lycée professionnel Jean Perrin TP

Saint-Denis
- Lycée Mémona Hintermann Afféjee TP

- Option B : électronique et communications

Se focaliser sur la pré-industrialisation d'objets électroniques et leur maintenance afin d'exercer au sein d'une entreprise spécialisée dans le développement d'objets interconnectés.

Le Tampon
- Lycée Roland Garros TP

Les Trois-Bassins
- Lycée Paul Pignolet de Fresne Rivière TP

Saint-André
- Lycée professionnel Jean Perrin TP

Saint-Denis
- Lycée Mémona Hintermann Afféjee TP

Management opérationnel de la sécurité

Préparer et mettre en œuvre une prestation de sécurité, gérer la relation client, participer à la sécurité globale et manager une équipe.

Le Tampon
- Lycée Pierre Lagourgue TP

Professions immobilières

Étudier les fonctions commerciales, administratives et/ou de gestion afin de s'insérer en agence immobilière, en cabinet d'administration de biens ou société de promotion-construction.

Les Avirons
- Lycée Antoine de Saint-Exupéry TP

Saint-Denis
- Lycée professionnel Julien de Rontaunay TP

Industrie

Architectures en métal : conception et réalisation

Exercer en coordination avec un bureau d'études au sein d'un atelier et d'un chantier et réaliser des ouvrages métalliques divers (ponts, pylônes, écluses, silos…).

Sainte-Suzanne
- Lycée de Bel Air TP

Assistance technique d'ingénieur

Favoriser la communication technique entre les différents acteurs d'un programme de travail afin d'accompagner les ingénieurs de l'industrie.

Le Port
- CCI, Pôle formation, CIRFIM A

Le Tampon
- Lycée Roland Garros TP

Saint-Denis
- Lycée professionnel Amiral Lacaze TP

Bioqualité

Maîtriser et suivre la qualité à tous les niveaux de la production (approvisionnement, préparation, fabrication, répartition et emballage) afin de travailler dans les industries alimentaire, pharmaceutique ou cosmétique.

Saint-Paul
- Lycée Paul Vergès TP

Conception et réalisation de systèmes automatiques

Réaliser, exploiter des systèmes automatiques et exécuter des opérations de maintenance complexe afin de prétendre à un emploi dans une entreprise spécialisée en équipements automatisés.

Saint-Denis
- Lycée Lislet Geoffroy TP

Contrôle industriel et régulation automatique

Réaliser des installations automatisées et superviser leur fonctionnement, concevoir la partie contrôle-commande d'une installation industrielle afin de pouvoir exercer dans l'industrie.

Saint-Benoît
- Lycée Jean-Claude Fruteau TP

Développement et réalisation bois

Évoluer dans un atelier de menuiserie et mener des recherches appliquées, de la définition à l'amélioration de produits en lien avec le bois (scierie, ossatures et ouvrages en bois, panneaux, parquets).

Saint-Louis
- Lycée Jean Joly TP

Électrotechnique

Se former à l'électrotechnique permet d'exercer un emploi au sein des entreprises d'ingénierie électrique et d'acquérir des compétences de technicien, afin de mener à bien des activités couvrant la conception, la réalisation et la maintenance d'équipements ou de systèmes électrotechniques.

Le Port
- URMA, Centre de formation du Port A

Le Tampon
- Lycée Roland Garros TP

Saint-Benoît
- Lycée professionnel Patu de Rosemont TP

Saint-Denis
- Lycée Lislet Geoffroy TP

Fluides, énergies, domotique

- Option A : génie climatique et fluidique

Travailler sur le chauffage, la ventilation, ou la climatisation d'un bâtiment afin d' exercer en bureaux d'études techniques (BET), dans les entreprises d'installation ou de maintenance.

Saint-Denis
- Lycée professionnel Albert Ramassamy TP

Saint-Pierre
- Lycée de Bois d'Olive TP

- Option B : froid et conditionnement d'air

Traiter l'air, mettre en œuvre des solutions techniques prendre en compte l'environnement et l'économie d'énergie afin d'exercer en restauration dans les collectivités ou les industries.

Le Port
- URMA, Centre de formation du Port A

Saint-Pierre
- Lycée de Bois d'Olive TP

- Option C : domotique et bâtiment communicants

Concevoir, installer, programmer et mettre en service des solutions techniques en lien avec la domotique afin d'exercer dans l'habitat et les bâtiments.

Le Port
- URMA, Centre de formation du Port A

Saint-André
- Lycée professionnel Jean Perrin TP

Saint-Pierre
- Lycée de Bois d'Olive TP

Maintenance des systèmes

- Option A : systèmes de production

Acquérir une connaissance des systèmes automatisés et des équipements mécaniques, appliquer des méthodes spécifiques de maintenance dans le but de se professionnaliser sur les équipements de production des entreprises industrielles.

Le Port
- CCI, Pôle formation, CIRFIM A

Saint-Benoît
- Lycée professionnel Patu de Rosemont TP

Saint-Denis
- Lycée Lislet Geoffroy TP

- Option B : systèmes énergétiques et fluidiques

Diagnostiquer les dysfonctionnements et participer au maintien d'installations (appareils de froid ou systèmes d'énergies renouvelables) afin d'exercer au sein d'une entreprise spécialisée en chauffage ou en climatisation.

Saint-Denis
- Lycée professionnel Albert Ramassamy TP

Saint-Louis
- Lycée Roches Maigres TP

- Option D: maintenance des ascenseurs et élévateurs

Apprendre à maîtriser les étapes allant de la maintenance à la modernisation, jusqu'au remplacement et à l'installation d'ascenseurs et d'élévateurs au sein d'entreprises de toutes dimensions.

Saint-Joseph
- Lycée Paul Langevin TP

Maintenance des véhicules

- Option A : voitures particulières

Acquérir de larges connaissances en mécanique, pneumatique, électrotechnique, et informatique, apprendre à détecter une panne ou un dysfonctionnement et en assurer la réparation.

Saint-Denis
- Lycée Georges Brassens TP

Saint-Pierre
- URMA, Centre de formation de Saint-Pierre A

Métiers de l'eau

Travailler dans le secteur du traitement de l'eau (distribution, assainissement ou épuration).

Saint-Paul
- Lycée Paul Vergès TP

Pour les adresses des établissements, se référer aux pages 86 à 89.

● Établissement public | ■ établissement privé | TP : Temps plein | A : Apprentissage | Alt. : Alternance sous statut scolaire

Métiers de la mesure

Apprendre à concevoir et mettre en œuvre des systèmes de mesure et d'essais en se formant à organiser et assurer la maintenance de ces systèmes. Découvrir comment réaliser, analyser et valider des mesures fiables et pertinentes par rapport à des objectifs établis.

Saint Denis
- Lycée Lislet Geoffroy TP

Métiers des services à l'environnement

Se spécialiser en propreté urbaine, assainissement, hygiène des locaux et des équipements ou à intervenir, à titre d'exemple, en cas de catastrophe écologique.

Saint-Denis
- Lycée professionnel Julien de Rontaunay TP

Saint-Denis
- URMA, Centre de formation de Ste-Clotilde A

Services informatiques aux organisations

Se former en programmation, travailler sur la gestion de bases de données de différentes structures, participer à la mise en place de solutions informatiques et intervenir dans le choix des logiciels et des serveurs ou encore dans l'administration des réseaux locaux.

- Option A : solutions d'infrastructure, systèmes et réseaux
- Option B : solutions logicielles et applications métiers

Saint-Benoît
- Lycée polyvalent Nelson Mandela TP

Saint-Denis
- Lycée Marguerite Jauzelon TP

Saint-Joseph
- Lycée Pierre Poivre TP

Systèmes constructifs bois et habitat

Réaliser la pose et la fabrication des pièces en bois d'une structure (charpente, agencement, menuiserie) afin d'être en capacité de prendre la responsabilité de futurs chantiers.

Saint-Louis
- Lycée Jean Joly TP

Travaux publics

Travailler sur les ouvrages d'art tels que les ponts et barrages ou sur les routes et les canalisations (irrigation, drainage...).

Le Port
- Lycée Jean Hinglo TP

Information Communication

Communication

Participer à la conception, mettre en œuvre et suivre les actions de communication des structures, autant en interne qu'en externe, afin d'intégrer une agence de communication ou de publicité.

Saint-Denis
- CCI, Pôle formation Nord A

Saint-Denis
- Lycée Leconte de Lisle TP

Services informatiques aux organisations

Se former en programmation, travailler sur la gestion de bases de données de différentes structures, participer à la mise en place de solutions informatiques et intervenir dans le choix des logiciels et des serveurs ou encore dans l'administration des réseaux locaux.

- Option A : solutions d'infrastructure, systèmes et réseaux
- Option B : solutions logicielles et applications métiers

Saint-Benoît
- Lycée polyvalent Nelson Mandela TP

Saint-Denis
- Lycée Marguerite Jauzelon TP

Saint-Joseph
- Lycée Pierre Poivre TP

Santé

Analyses de biologie médicale

Réaliser des analyses en bactériologie ou en hématologie afin de travailler dans les secteurs de la recherche, de l'agroalimentaire ou au sein d'un laboratoire de biologie médicale (hôpitaux ou laboratoires privés).

Le Tampon
- Lycée Roland Garros TP

Diététique

Veiller à la qualité des aliments, à l'équilibre nutritionnel et au respect des règles d'hygiène, afin de devenir spécialiste de la nutrition et donc apte à exercer au sein de l'industrie agroalimentaire.

Saint-Benoît
- Lycée Marie Curie TP

Saint-Denis
- URMA, Centre de formation de Sainte-Clotilde A

Économie sociale familiale

Devenir chargé de gestion locative ou animateur en prévention-santé.
Être un acteur fournissant des conseils et un accompagnement sur le logement, la santé, l'environnement, ou la consommation...

Le Tampon
- Lycée Roland Garros TP

Saint-Benoît
- Lycée Marie Curie TP

Saint-Denis
- Lycée privé Levavasseur TP ou A

Métiers de l'esthétique-cosmétique-parfumerie

Travailler dans les parfumeries, instituts de beauté ou les spas, proposer des soins esthétiques, commercialiser des produits et des services mais aussi manager une équipe.

Sainte-Marie
- Lycée professionnel Isnelle Amelin TP

Service et prestation des secteurs sanitaire et social

Apprendre à analyser les besoins de l'usager tout en proposant des solutions et en assurant la gestion de dossier afin de travailler en collaboration avec des professionnels de la santé

Le Tampon
- Lycée Pierre Lagourgue TP

Saint-Benoît
- Lycée Marie Curie TP ou A

Saint-Paul
- Lycée Paul Vergès TP

Sciences

Analyses de biologie médicale

Réaliser des analyses en bactériologie ou en hématologie afin de travailler dans les secteurs de la recherche, de l'agroalimentaire ou au sein d'un laboratoire de biologie médicale.

Le Tampon
- Lycée Roland Garros TP

Bioanalyses et contrôles

Réaliser des analyses et des préparations en biochimie, biologie cellulaire, ou physiologie, afin d'évoluer dans les industries agro-alimentaire, pharmaceutique et cosmétique.

Saint-Paul
- Lycée Paul Vergès TP

Bioqualité

Maîtriser et suivre la qualité à tous les niveaux de la production (approvisionnement, préparation, fabrication, répartition et emballage) afin de travailler dans les industries alimentaire, pharmaceutique ou cosmétique.

Saint-Paul
- Lycée Paul Vergès TP

Contrôle industriel et régulation automatique

Réaliser des installations automatisées et superviser leur fonctionnement, concevoir la partie contrôle-commande d'une installation industrielle.

Saint-Benoît
- Lycée Jean-Claude Fruteau TP

Maintenance des systèmes

- Option A : systèmes de production

Acquérir une connaissance des systèmes automatisés et des équipements mécaniques, appliquer des méthodes spécifiques de maintenance dans le but de se professionnaliser sur les équipements de production des entreprises industrielles.

Le Port
- CCI, Pôle formation, CIRFIM A

Saint-Benoît
- Lycée professionnel Patu de Rosemont TP

Saint-Denis
- Lycée Lislet Geoffroy TP

- Option B : systèmes énergétiques et fluidiques

Diagnostiquer les dysfonctionnements et participer au maintien d'installations (appareils de froid ou systèmes d'énergies renouvelables).

Saint-Denis
- Lycée professionnel Albert Ramassamy TP

Saint-Louis
- Lycée Roches Maigres TP

- Option D: maintenance des ascenseurs et élévateurs

Apprendre à maîtriser les étapes allant de la maintenance à la modernisation, jusqu'au remplacement et à l'installation d'ascenseurs et d'élévateurs.

Saint-Joseph
- Lycée Paul Langevin TP

Social

Service et prestation des secteurs sanitaire et social

Apprendre à analyser les besoins de l'usager tout en proposant des solutions et en assurant la gestion de dossier afin de travailler en collaboration avec des professionnels de la santé

Le Tampon
- Lycée Pierre Lagourgue TP

Saint-Benoît
- Lycée Marie Curie TP ou A

Saint-Paul
- Lycée Paul Vergès TP

Transport Logistique

Gestion des transports et logistique associée

Étudier différents contrats nationaux et internationaux, participer à la gestion des moyens financiers et matériels afin d'exercer au sein d'entreprises de transport de marchandises, de voyageurs, ou de location de véhicules.

La Possession
- Lycée Moulin Joli TP

Sainte-Marie
- CFA Institut aéro formation A

Sainte-Marie
- Lycée professionnel Isnelle Amelin TP

Saint-Pierre
- Lycée privé La Salle Saint-Charles TP

Tourisme Hôtellerie-Restauration

Management en hôtellerie restauration

Première année commune, spécialisation en deuxième année.

- Option A : management d'unité de restauration

Fidéliser, développer une clientèle en utilisant des méthodes commerciales et de marketing et gérer les achats, la réception ainsi que le stockage des marchandises.

Saint-Paul
- Lycée hôtelier Christian Antou TP

- Option B : management d'unité de production culinaire

Cuisiner, organiser des banquets et créer des menus pour exercer un poste à responsabilités.

Saint-Paul
- Lycée hôtelier Christian Antou TP

Tourisme

Se former à l'accueil, à l'information et au conseil en lien avec les activités touristiques, afin de s'insérer en tant que guide ou animateur et pouvoir organiser des circuits, des visites, ou encore des activités d'animation sportive ou culturelle.

Saint-Denis
- CFA Enseignement catholique Réunion - ECR A

Sainte-Marie
- CFA Institut aéro formation A

Saint-Paul
- Lycée Évariste de Parny TP

Saint-Pierre
- Lycée privé La Salle Saint-Charles TP

Sainte-Suzanne
- Lycée privé Cluny professionnel et agricole TP

Pour les adresses des établissements, se référer aux pages 86 à 89.

● Établissement public | ■ établissement privé | TP : Temps plein | A : Apprentissage | Alt. : Alternance sous statut scolaire

BTSA - Brevet de technicien supérieur agricole

Nature du diplôme : diplôme d'État
Niveau d'admission requis : Bac
Durée de la formation : 3 ans
Niveau terminal d'études : Bac+3

Agriculture Agroalimentaire Environnement

Aménagements paysagers

Réaliser des mesures topographiques et établir des devis intégrant des choix de plantations et de matériaux afin de concevoir et aménager des espaces paysagers.

Saint-Paul
- Centre de formation d'apprentis agricole - CFAA, FORMA'TERRA A

QUalité, ALimentation, Innovation et Maîtrise Sanitaire (BioQUALIM)

• Produits laitiers

Se former à la conduite d'un atelier de production alimentaire spécialisé dans les produits laitiers.

Saint-Joseph
- Lycée pro. agricole et horticole Angélo Lauret TP

Développement, animation des territoires ruraux

Se former pour animer la vie locale, exercer dans le tourisme et le patrimoine et intervenir auprès des collectivités territoriales, syndicats, associations, ou entreprises.

Sainte-Suzanne
- Lycée Cluny professionnel et agricole TP

Développement de l'agriculture des régions chaudes

Se former aux techniques d'animation, de communication et de documentation, développer des savoirs en agronomie tropicale afin de pouvoir intervenir dans le développement agricole de ce type de région.

Saint-Paul
- Lycée agricole Émile Boyer de la Giroday TP

Gestion et maîtrise de l'eau

Réaliser des diagnostics et études pour l'agriculture, définir les besoins en irrigation, proposer des aménagements dans l'optique d'exercer dans les stations d'épuration ou de traitement de l'eau potable comme expert.

Saint-Paul
- Lycée agricole Émile Boyer de la Giroday TP

Gestion et protection de la nature

Participer à des projets de préservation, de développement ou de restauration des richesses écologiques au sein d'organismes de vacances, d'administrations territoriales, ou encore de parcs naturels.

Saint-Paul
- Lycée agricole Émile Boyer de la Giroday TP

Productions animales

Se former à gérer une exploitation agricole possédant un élevage, à aider les exploitants à optimiser la rentabilité et la qualité de leur production.

Saint-Joseph
- Centre de formation d'apprentis agricole - CFAA A

Saint-Joseph
- Lycée pro. agricole et horticole Angélo Lauret TP

Métiers du Végétal : alimentation, ornement, environnement végétales

Apprendre à conduire des systèmes de culture spécialisée et à organiser le travail dans le système de production.

Saint-Joseph
- Lycée pro. agricole et horticole Angélo Lauret TP

Technico-commercial

• Biens et services pour l'agriculture

Être en mesure de prétendre à des fonctions commerciales, disposer d'un bon relationnel, négocier avec les fournisseurs et clients, pour pouvoir vendre les produits dont l'agriculture et les collectivités locales ont besoin.

Saint-Paul
- Lycée agricole Émile Boyer de la Giroday TP

Bâtiment Travaux publics

Développement, animation des territoires ruraux

Se former pour animer la vie locale, exercer dans le tourisme et le patrimoine et intervenir auprès des collectivités territoriales, syndicats, associations, ou entreprises.

Sainte-Suzanne
- Lycée Cluny professionnel et agricole TP

Commerce Économie Management

Développement, animation des territoires ruraux

Se former pour animer la vie locale, exercer dans le tourisme et le patrimoine et intervenir auprès des collectivités territoriales, syndicats, associations, ou entreprises.

Sainte-Suzanne
- Lycée Cluny professionnel et agricole TP

Social

Développement, animation des territoires ruraux

Se former pour animer la vie locale, exercer dans le tourisme et le patrimoine et intervenir auprès des collectivités territoriales, syndicats, associations, ou entreprises.

Sainte-Suzanne
- Lycée Cluny professionnel et agricole TP

Tourisme Hôtellerie-Restauration

Développement, animation des territoires ruraux

Se former pour animer la vie locale, exercer dans le tourisme et le patrimoine et intervenir auprès des collectivités territoriales, syndicats, associations, ou entreprises.

Sainte-Suzanne
- Lycée Cluny professionnel et agricole TP

Gestion et protection de la nature

Participer à des projets de préservation, de développement ou de restauration des richesses écologiques au sein d'organismes de vacances, d'administrations territoriales, ou encore de parcs naturels.

Saint-Paul
- Lycée agricole Émile Boyer de la Giroday TP

Pour les adresses des établissements, se référer aux pages 86 à 89.

● Établissement public | ■ établissement privé | TP : Temps plein | A : Apprentissage | Alt. : Alternance sous statut scolaire

AUTRES (DCG - DN MADE- FCIL-MC)

Arts - Culture

DN MADE

Nature du diplôme : diplôme d'État
Niveau d'admission requis : Bac
Durée de la formation : 3 ans
Niveau terminal d'études : Bac+3

Diplôme des métiers d'art et du design

• Option : mode éthique, stylisme, textile et images de communication

S'insérer dans les différents champs des métiers d'art et du design, acquérir des connaissances et des compétences sur la mode, afin de savoir créer des vêtements, élaborer un projet et finaliser un produit.

• Option : graphisme, image et création numériques

Faire carrière dans les domaines du graphisme, de l'animation, de l'événementiel ou du spectacle, apprendre à effectuer les démarches de conception, de création et de production en lien avec le numérique.

Saint-Pierre
- Lycée Ambroise Vollard TP

Bâtiment Travaux publics

FORMATION COMPLÉMENTAIRE D'INITIATIVE LOCALE

Menuisier aluminium verre

Nature du diplôme : diplôme d'État
Niveau d'admission requis : Bac ou équivalent
Durée de la formation : 1 an
Niveau terminal d'études : Bac+1

Formation complémentaire d'initiative locale (FCIL) qui permet de se spécialiser sur une courte durée.

Sainte-Suzanne
- Lycée de Bel Air TP

Commerce Gestion Économie Management

DCG

Nature du diplôme : diplôme d'État
Niveau d'admission requis : Bac
Durée de la formation : 3 ans
Niveau terminal d'études : Bac+3

Diplôme de comptabilité et de gestion

Déboucher sur différents métiers dans les secteurs juridique, financier ou économique afin d'être en mesure d'apporter son expertise en matière de comptabilité, que ce soit en entreprise ou collectivité.

Saint-Denis
- Lycée Marguerite Jauzelon TP

Saint-Louis
- Lycée Antoine Roussin TP

Industrie

La prépa des INP

Implantée au Lycée Lislet Geoffroy, dans la cité du Butor, la prépa des INP (Institut national polytechnique) enseigne les sciences de l'ingénieur, les sciences humaines et sociales.
Cette prépa permet de se préparer pour intégrer une des écoles d'ingénieurs du groupe INP.

Saint-Denis
- Lycée Lislet Geoffroy TP

MENTION COMPLÉMENTAIRE

Nature du diplôme : diplôme d'État
Niveau d'admission requis : Bac ou équivalent
Durée de la formation : 1 an
Niveau terminal d'études : Bac+1

Aéronautique

• Option : avions à moteurs à turbines

Acquérir des connaissances sur la technologie des matériaux et les pratiques d'entretien des équipements comme les turbines ou les hélices, afin d'être en mesure de diagnostiquer les pannes et exécuter des procédures de contrôles et d'essais.

Saint-Leu
- Lycée Stella TP

Maintenance des installations oléohydrauliques et pneumatiques

Étudier la maintenance des machines et des équipements oléohydrauliques et pneumatiques (agroalimentaire, plasturgie, construction mécanique…) afin de pouvoir exercer dans les sociétés d'ingénierie, les bureaux d'études et de conseil ou les sociétés de maintenance industrielle.

Saint-Benoît
- Lycée professionnel Patu de Rosemont TP

LA CPES

Depuis 2021, une classe préparatoire aux études supérieures (CPES) « Économie-Gestion » s'est ouverte au lycée Sarda Garriga. Elle est ouverte aux bacheliers technologiques STMG et aux bacheliers professionnels du secteur tertiaire.

À l'issue de cette CPES, il est posssible de postuler à une CPGE mais aussi au diplôme de comptabilité et de gestion (DCG), aux BUT, BTS…

- **Économie et gestion**

Lycée Sarda Garriga | **Saint-André**
: etab.ac-reunion.fr

LES PRÉPAS AUX GRANDES ÉCOLES

@creativeart

CPGE

POURQUOI **UNE PRÉPA ?**

Faire une prépa offre de nombreux avantages pour les étudiants motivés à se préparer aux concours les plus exigeants, à savoir un encadrement académique rigoureux, une préparation intensive aux concours des grandes écoles tout en garantissant développement personnel et persévérance et en offrant une certaine flexibilité pour la suite du parcours (intégrer une grande école via les concours, se réorienter vers l'université), d'autant que la majorité des prépas ont des équivalences universitaires (sciences, lettres, économie) qui permettent de valider des crédits ECTS.

C'EST QUOI ?

Publiques ou privées, elles délivrent des diplômes de niveau Bac+2 à Bac+5 dans de nombreux domaines comme la communication, l'architecture, l'art, l'industrie, le tourisme, le commerce, le transport, le social…
Les diplômes obtenus sont multiples et ont des réputations variables.

COMMENT Y ENTRER ?

Avec le Bac, sur concours ou sur dossier et entretien de motivation, voire même sur épreuves.

Attention, certaines formations en santé sont soumises à un nombre de places limité.

COMMENT S'Y INSCRIRE ?

Majoritairement sur Parcoursup, mais dans certains cas, il convient de s'adresser directement aux écoles pour en connaître les différentes modalités.

Il est conseillé d'anticiper ses choix d'orientation et de s'informer au préalable sur les conditions d'accès de ces écoles.

COMBIEN ÇA COÛTE ?

Les frais spécifiques à chaque établissement peuvent parfois être très élevés.

À ce titre, des aides au financement sont proposées dans certaines écoles.

Il est à noter que seules les écoles reconnues permettent aux élèves bourisers de percevoir une allocation.

@Freepik

Pour les adresses des établissements, se référer aux pages 86 à 89.

C'EST QUOI **UNE CPGE ?**

La Classe Préparatoire aux Grandes Écoles (CPGE), communément appelée « prépa », est une formation exigeante et sélective de deux ans, proposée après le baccalauréat. Elle prépare les étudiants aux concours d'entrée des grandes écoles en dispensant un enseignement intensif et rigoureux. En cela, elle est réputée pour son encadrement poussé, ses petits effectifs et sa capacité à développer des compétences analytiques et une méthodologie de travail avancée.

QUOI ?

Appelées « classe prépa », les CPGE se déroulent sur 2 ans. Elles ouvrent l'accès à plusieurs grandes écoles qui recrutent sur concours. Inscrites dans le système LMD, les prépas valident des ECTS (120 à l'issue des 2 ans).

OÙ ?

Elles se déroulent principalement au sein de lycées et ne sont pas toutes basées sur Saint-Denis.

QUI ?

Traditionnellement, elles sont accessibles aux bacheliers généraux et technologiques.

Certaines prépas sont aussi ouvertes aux bacheliers professionnels.

QUAND ?

L'accès à la formation se fait sous condition de réussite au baccalauréat.

Pour candidater : se rendre sur **Parcoursup** pour formuler ses vœux et finaliser son dossier entre le 15 janvier et le 13 mars 2025.

POURQUOI ?

S'inscrire en classe prépa, c'est se diriger vers des études longues.

Les CPGE préparent les étudiants aux concours d'entrée dans les grandes écoles *(écoles normales supérieures, écoles d'ingénieurs, école de commerce et de management…).*

● Établissement public | ■ Établissement privé | TP : Temps plein | A : Apprentissage | Alt. : Alternance sous statut scolaire

Réparties en 3 filières (littéraire, économique et scientifique), les CPGE mettent l'accent sur la pluridisciplinarité. Conseillées aux élèves réguliers et travailleurs, certaines sont destinées aux bacheliers généraux, d'autres réservées aux bacheliers technologiques.

DURÉE DES ÉTUDES

Les classes prépa ne peuvent se redoubler qu'une fois en 2e année.

Elles sont **prévues sur 2 ans** , à quelques exceptions :

- les bacheliers professionnels de spécialités tertiaires ou industrielles admis respectivement en voie ECT ou TSI peuvent effectuer la prépa en 3 ans ;
- une seule année d'études (sans redoublement possible) pour les prépas ATS (adaptation technicien supérieur), destinées aux diplômés d'un BTS, d'un BTSA, ou aux étudiants ayant validé une 2e ou une 3e année de BUT, et plus rarement de L2.

RYTHME DE TRAVAIL

Intégrer une prépa implique un emploi du temps chargé et beaucoup de travail personnel. La prépa permet d'acquérir des méthodes rigoureuses utiles pour la suite des études, mais aussi dans la vie active. L'évaluation régulière des acquis permet de mesurer le niveau de chacun et d'assurer une progression des élèves.

ORGANISATION DES ÉTUDES

Les classes prépa s'intègrent dans le cadre du lycée (petites promotions et encadrement pédagogique renforcé, enseignants disponibles, accompagnement par des tuteurs…).

PROFESSIONNALISATION

Pas de stage. Ces classes sont une préparation aux concours et les enseignements y sont théoriques.

LES PRÉPAS LITTÉRAIRES

- Pluridisciplinaires et exigeantes
- Prépa art et design accessible aux des bacheliers STD2A
- Accessibles aux bacheliers généraux
- Ouverture sur l'ENS pour une minorité délèves

Possibilité d'accès à l'université (licence), mais aussi une école de commerce, un IEP (institut d'études politiques) ou une école spécialisée (communication, traduction, art…).

LES PRÉPAS ÉCONOMIQUES ET COMMERCIALES

• **Prépa ECG** (économique et commerciale générale)	▶ destinée aux bacheliers généraux
• **Prépa ECT** (économique et commerciale technologique)	▶ destinée aux bacheliers STMG
• **Prépas D1 et D2**	▶ préparent aux concours des ENS de Rennes et Paris-Saclay

LES PRÉPAS SCIENTIFIQUES

Selon les classes, ces prépas sont destinées	▶ aux bacheliers généraux ▶ aux bacheliers technologiques ▶ aux étudiants ayant validé un BTS ▶ aux 2e ou 3e année de BUT
Principal objectif présenter les concours d'accès	▶ aux écoles d'ingénieurs ▶ aux ENS (écoles normales supérieures) ▶ aux ENV (écoles vétérinaires) ▶ aux écoles militaires

L'OFFRE

- **CLASSE PRÉPARATOIRE ÉCONOMIQUE ET COMMERCIALE**
  - Économique et Commerciale - voie générale (ECG)
  - Économique et Commerciale - voie technologique (ECT)
  - ENS Rennes D1
- **CLASSE PRÉPARATOIRE LITTÉRAIRE ET ARTISTIQUE**
  - Lettres
  - B/L Lettres et sciences sociales
- **CLASSE PRÉPARATOIRE SCIENTIFIQUE**
  - BCPST (Biologie, Chimie, Physique et Sciences de la Terre)
  - MP2I (mathématiques, physique, ingénierie et informatique)
  - MPSI (Mathématiques, Physique et Sciences de l'Ingénieur)
  - PCSI (Physique, Chimie et Sciences de l'Ingénieur)
  - PTSI (Physique, Technologie et Sciences de l'Ingénieur)
  - TSI (Technologie et Sciences Industrielles)

À SAVOIR

- **PRÉPAS** *pour les écoles d'ingénieur*

Pour intégrer, une école d'ingénieur, deux prépas existent : prépa **ADIMAKER** à Saint-Pierre et la prépa des **INP** basée au lycée Lislet Geoffroy.

▸ **ADIMAKER**
Saint-Pierre
: (02 62) 96 39 65

▸ **Prépa INP**
Lycée Lislet Geoffroy | **Saint-Denis**
: (02 62) 90 72 06

- **La CPES**

Depuis 2021, une classe préparatoire aux études supérieures (CPES) « Économie-Gestion » s'est ouverte, aux bacheliers technologiques STMG et aux bacheliers professionnels du secteur tertiaire, au lycée Sarda Garriga.

Cette CPES permet de postuler à une CPGE mais aussi au diplôme de comptabilité et de gestion (DCG), aux BUT, BTS…

▸ **Économie et gestion**
Lycée Sarda Garriga | **Saint-André**
: (02 62) 58 58 80
: etab.ac-reunion.fr

- **CPGE ECP**

Classe Préparatoire aux Grandes Écoles Économique et Commerciale voie Professionnelle

- ▸ formation post-bac réservée aux étudiant(e)s ayant obtenu un bac professionnel,
- ▸ prépare aux concours d'entrée aux Grandes Ecoles de Commerce, au même titre que toutes les autres filières,
- ▸ véritable vecteur d'ascension sociale,
- ▸ a pour objectif d'accompagner les étudiant(e)s issu(e)s de la voie professionnelle vers des parcours d'excellence,
- ▸ est proposée exclusivement dans des lycées publics et est à ce titre totalement gratuite
- ▸ se déroule en 3 ans (1ère année de mise à niveau)f pour intégrer en 2e et 3e années la classe préparatoire ECT, avec les étudiant(e)s issu(e)s de la voie technologique (bacs STMG).

- **DES CLASSES PRÉPARATOIRES** *spéciales bac professionnel*

Si les CPGE accueillent des bacheliers généraux et technologiques, des prépas Technologie, science de l'ingénieur (TSI) et ECT s'ouvrent aussi aux bacheliers professionnels de spécialités tertiaires et industrielles. La formation dure 3 ans.

Pour les adresses des établissements, se référer aux pages 86 à 89.

Prépas Économiques et commerciales

Économique et commerciale

Cette prépa, au cursus pluridisciplinaire est la voie d'accès privilégiée aux écoles de commerce et de management.

- **Voie générale** (ECG)
  - Mathématiques approfondies + ESH
  - Mathématiques appliquées + HGG
  - Mathématiques appliquées + ESH

» Bacs conseillés : bac général

- **Voie technologique** (ECT)

» Bacs conseillés : bac technologique

Saint-Denis
● Lycée Marguerite Jauzelon **TP**

ENS Rennes D1

Prépa qui permet d'associer des cours en lycée et à l'université de La Réunion afin de se spécialiser en droit, économie et langues afin de développer ses compétences pour réussir les concours d'entrée aux instituts d'études politiques – IEP ou aux écoles nationales spécialisées – ENS.

Saint-Denis
● Lycée Leconte de Lisle **TP**

Prépas Littéraires

B/L Lettres et sciences sociales

Prépa axée sur la littérature, les langues et les sciences sociales, elle propose néanmoins un enseignement poussé au sujet des mathématiques.

Au bout de deux ans de formation, s'offre la possibilité de tenter les concours d'entrée des Écoles nationales spécialisées - ENS, des Instituts d'études politiques - IEP ou encore des écoles de commerce et de management.

Saint-Denis
● Lycée Marguerite Jauzelon **TP**

Lettres

Prépa connue sous les noms d'hypokhâgne (1re année) et de khâgne (2e année) celle-ci prépare aux concours de : l'École des Chartes, d'Écoles nationales supérieures - ENS, d'écoles de commerce et d'Instituts d'études politiques - IEP.

Saint-Denis
● Lycée Leconte de Lisle **TP**

Prépas Scientifiques

BCPST
(Biologie, chimie, physique, sciences de la terre)

Cette prépa permet de poursuivre des études dans les domaines du vivant ou des géosciences pour intégrer par la suite, via un concours, les écoles vétérinaires, certaines écoles d'ingénieurs ou les écoles normales supérieures.

Le Tampon
● Lycée Roland Garros **TP**

MP2I
(Mathématiques, physique, ingénierie et informatique)

Prépa très axée sur les sciences informatiques, l'option sciences informatiques mène à la prépa MPI et l'option sciences industrielles de l'ingénieur donne accès aux prépas MP ou PSI.

Saint-Denis
● Lycée Leconte de Lisle **TP**

MPSI
(Mathématiques, physique et sciences de l'ingénieur)

Pour réussir les concours d'entrée des Écoles nationales spécialisées - ENS ou des écoles d'ingénieur, cette prépa fournit de bonnes méthodes à celles et ceux qui ont suivi la spécialité physique ou la spécialité sciences de l'ingénieur en terminale.

Saint-Denis
● Lycée Leconte de Lisle **TP**

Saint-Pierre
■ Lycée privé La Salle Saint-Charles **TP**

PCSI
(Physique, chimie et sciences de l'ingénieur)

Destinée aux bacheliers généraux, cette prépa peut convient aux amateurs de sciences fondamentales fondées sur l'expérimentation et la modélisation.
Elle permet de tenter d'intégrer une École nationale spécialisée - ENS ou une école d'ingénieur.

Saint-Denis
● Lycée Leconte de Lisle **TP**

Le Tampon
● Lycée Roland Garros **TP**

PTSI
(Physique, technologie et sciences de l'ingénieur)

Formation de haut niveau en sciences industrielles, cette prépa permet d'accéder à la prépa Physique et sciences de l'ingénieur - PSI en deuxième année afin d'intégrer une école d'ingénieur ou une École nationale spécialisée - ENS.

Saint-Denis
● Lycée Lislet Geoffroy **TP**

TSI
(Technologie et sciences industrielles)

Cette prépa s'adresse aux détenteurs d'un bac STI2D ou STL, friands de technologie et d'ingénierie et qui souhaitent intégrer une école d'ingénieur ou une École nationale spécialisée - ENS.

Saint-Benoît
● Lycée Jean-Claude Fruteau **TP**

PRÉPAS POUR LES ÉCOLES D'INGÉNIEUR

Pour intégrer, une école d'ingénieur, deux prépas existent :
prépa ADIMAKER à Saint-Pierre et la prépa des INP (Instituts Nationaux Polytechniques) basée au lycée Lislet Geoffroy.

ADIMAKER
Saint-Pierre
: (02 62) 96 39 65

Prépa INP
Lycée Lislet Geoffroy | **Saint-Denis**
: (02 62) 90 72 06

● Établissement public | ■ Établissement privé | **TP :** Temps plein | **A :** Apprentissage | **Alt. :** Alternance sous statut scolaire

ZOOM SUR...

Les métiers des SCIENCES

1. Description des Métiers

Les professionnels des sciences mènent des recherches pour comprendre le monde qui nous entoure et résoudre des problèmes complexes dans divers domaines (biologie, physique, chimie, sciences de la terre, etc.). Ils peuvent travailler en laboratoire, sur le terrain, ou dans l'enseignement.

2. Compétences Clés

Les métiers scientifiques nécessitent une solide formation technique, des compétences en analyse de données et en résolution de problèmes. La rigueur, la curiosité, et la capacité à travailler en équipe sont également essentielles pour avancer dans la recherche et l'innovation.

3. Débouchés et Évolution

Les carrières en sciences s'étendent de la recherche publique et privée aux laboratoires, universités, et industries (pharmaceutique, environnement, énergie). Les perspectives d'évolution sont variées, avec des possibilités de spécialisation, de gestion de projets, ou d'enseignement supérieur.

LES FORMATIONS PROFESSIONNELLES

UNE FORMATION, UN MÉTIER

Pour les adresses des établissements, se référer aux pages 86 à 89.

POURSUIVRE DES ÉTUDES APRÈS UN BAC PROFESSIONNEL

Après l'obtention d'un Bac professionnel, de nombreux jeunes choisissent de poursuivre leurs études pour approfondir leurs compétences, se spécialiser ou acquérir un diplôme de niveau supérieur.
Contrairement aux idées reçues, le Bac professionnel ouvre plusieurs portes pour continuer dans l'enseignement supérieur, bien que ces parcours nécessitent souvent une adaptation aux exigences académiques.
Que ce soit en BTS, en licence professionnelle ou encore en parcours spécialisé, les diplômés d'un Bac professionnel disposent de plusieurs options pour évoluer dans leur domaine.

LE CYCLE PRÉPARATOIRE AUX ÉTUDES SUPÉRIEURES ET À L'INSERTION PROFESSIONNELLE - CPESIP

L'université de La Réunion propose une année préparatoire intitulée : le cycle préparatoire aux études supérieures et à l'insertion professionnelle (CPESIP) qui est labellisé PaRéO (Parcours pour réussir et s'orienter).

Cette formation permet d'affiner son projet personnel et professionnel en consolidant ses compétences.

DIPLÔME UNIVERSITAIRE (DU)

La formation se déroule à plein temps et n'offre toutefois pas d'équivalence à une première année de licence.
Néanmoins, la formation est habilitée par le ministère à recevoir des boursiers.

- **DOFIP**

: Saint-Denis (02 62) 93 81 20 | Le Tampon 57 95 63

LES CERTIFICATS DE SPÉCIALISATION AGRICOLE

Le ministère chargé de l'agriculture propose une qualification orientée vers la maîtrise d'activités techniques spécifiques : le certificat de spécialisation agricole.
Enregistré au Répertoire national des certifications professionnelles (RNCP), ce certificat est accéssible via l'apprentissage.

Pour plus d'informations ! > *Cliquez* ICI

À La Réunion :

- Arboriste-élagueur
  CFAA de Saint-Paul
- Conduite de productions en agriculture biologique et commercialisation
  CFAA de Saint-Paul

LES FORMATIONS COMPLÉMENTAIRES D'INITIATIVE LOCALE

La Formation Complémentaire d'Initiative Locale (FCIL), dont l'objectif est une insertion professionnelle directe, répond à une demande exprimée par les entreprises.

À La Réunion :

- Secrétariat assistant médico-social
  Lycée Ambroise Vollard de Saint-Pierre
- Menuisier aluminium verre
  Lycée Bel Air de Saint-Louis

LES MENTIONS COMPLÉMENTAIRES

S'orienter vers une mention complémentaire, c'est choisir un diplôme national dont le but est de permettre une insertion professionnelle directe en apportant des compétences supplémentaires au travers d'une qualification spécialisée, à temps plein (voie initiale) ou en apprentissage.

À La Réunion :

- Accueil dans transports Lycée
  La Possession
- Aéronautique option avions à moteur à turbines
  Lycée Stella
- Animation-gestion de projets dans le secteur sportif
  Lycée Boisjoly Potier
- Animation-gestion de projets dans le secteur sportif
  Lycée professionnel Rontaunay
- Assistance Conseil Vente à distance
  Lycée professionnel Vue Belle
- Maintenance des installations oléohydrauliques et pneumatiques
  Lycée professionnel Patu de Rosemont
- Services financiers
  Lycée professionnel Vue Belle
- Services numériques aux organisations
  Lycée polyvalent Nelson Mandela
- Technicien en énergies renouvelables
  option énergie thermique et option énergie électrique
  Lycée professionnel de Albert Ramassamy
- Technicien en réseau électrique
  Lycée professionnel Amiral Lacaze
- Technicien en réseau électrique, en apprentissage
  CCIR CFA CIRFIM Commerce et services - Le Port
- Vendeur-conseil en produits techniques pour l'habitat
  Lycée François de Mahy | Lycée professionnel de Albert Ramassamy | Lycée professionnel Patu de Rosemont

MISE À NIVEAU

Pour celles et ceux qui souhaitent intégrer un BTS et consolider leurs compétences, il existe des classes de mise à niveau.

À La Réunion :

- Classe de mise à niveau Hôtellerie restauration
  > en vue d'intégrer le BTS management en hôtellerie restauration
  Lycée Hôtelier Christian Antou de Saint-Paul

LES AUTRES FORMATIONS SÉLECTIVES

Des places sont réservées au sein des filières sélectives comme les BTS, BTSA, DN Made et DCG, pour les détenteurs d'un baccalauréat professionnel.

Se référer aux pages précédentes pour connaître l'offre à La Réunion.

LES FORMATIONS NON SÉLECTIVES

L'université n'étant pas une filière sélective, il est possible de s'y inscrire.

Toutefois, les taux de réussite ne sont pas très bons pour ceux qui viennent directement d'un baccalauréat professionnel.

Aussi pour consolider ses compétences et augmenter ainsi ses chances de réussite il est possible d'intégrer, au sein de l'université de La Réunion, le DU PaRéO-CPESIP ou un parcours adapté.

Pour plus d'informations ! > *Cliquez* ICI

LE RSMA

En fonction de son projet, d'autres formations peuvent être suivies, notamment celles proposées par le RSMA.

Environ 140 jeunes sont ainsi formés à un métier chaque année.

Selon le RSMA, **8 jeunes sur 10 trouvent un emploi** à l'issue d'une de leurs formations au sein de leur régiment.

Afin d'en savoir plus, se renseigner avec le ou la psychologue de l'éducation nationale de son établissement.

: Saint-Pierre (02 62) 96 11 49 | Saint-Denis 90 22 36

: www.rsma.re

DU PaRéO

C'EST QUOI ?

Le **DU PaRéO** (Passeport pour Réussir et s'Orienter) est un Diplôme d'Université proposé dans certaines universités françaises.

Il s'agit d'une formation spécifique conçue pour les étudiants en quête d'orientation, de réorientation ou pour ceux qui souhaitent renforcer leurs bases avant de s'engager dans un cursus plus spécialisé.

Ce programme permet aux étudiants de mieux comprendre leurs intérêts académiques et professionnels, de développer des compétences transversales et de construire un projet d'étude ou professionnel solide.

POUR QUI ?

Le DU PaRéO est principalement destiné aux bacheliers ou aux étudiants en première année d'études supérieures qui se sentent indécis sur leur orientation ou qui souhaitent se réorienter.

Il s'adresse également aux jeunes qui ont besoin d'acquérir des méthodes de travail, des compétences de base ou un accompagnement pour mieux préparer la suite de leurs études ou leur entrée dans le monde professionnel.

Ce diplôme est donc idéal pour ceux qui ne se sentent pas prêts à intégrer directement une formation plus spécialisée.

SES AVANTAGES

Le DU PaRéO offre plusieurs avantages.

D'abord, il permet aux étudiants de prendre le temps de mûrir leur projet d'études et de renforcer leurs compétences personnelles et académiques.

Ensuite, les étudiants bénéficient d'un accompagnement personnalisé et de modules adaptés pour découvrir diverses disciplines et affiner leurs choix d'orientation.

Enfin, ce diplôme leur donne une meilleure chance de réussir dans leur futur parcours universitaire ou professionnel en ayant consolidé leurs bases et leur motivation.

● Établissement public | ■ Établissement privé | TP : Temps plein | A : Apprentissage | Alt. : Alternance sous statut scolaire

Pour les adresses des établissements, se référer aux pages 86 à 89.

Agriculture Agroalimentaire Environnement

BTSA

Nature du diplôme : diplôme d'État
Niveau d'admission requis : Bac
Durée de la formation : 2 ans
Niveau terminal d'études : Bac+2

Analyse, conduite et stratégie de l'entreprise agricole

Développer ses compétences pour devenir technicien supérieur au sein de nombreuses entreprises et se préparer à assumer la responsabilité d'une exploitation ou d'une entreprise agricole ou para-agricole.

La Plaine-des-Palmistes
- IREO Maison familiale rurale (MFR) TP

CERTIFCAT DE SPÉCIALISATION

Nature du diplôme : certificat de spécialisation
Niveau d'admission requis : Bac
Durée de la formation : 1 an
Niveau terminal d'études : Bac+1

Arboriste - élagueur

Se former pour réaliser des activités de coupe, démontage, abattage et élagage sur des arbres et organiser son chantier dans le respect des normes de sécurité des biens et des personnes et en conformité avec les règles professionnelles du secteur.

Saint-Paul
- Centre de formation d'apprentis agricole - CFAA, FORMA'TERRA A

Conduite de Productions en agriculture biologique et commercialisation

Apprendre à concevoir, développer et gérer une exploitation en agriculture biologique afin de pouvoir entreprendre la reconversion d'une exploitation en agriculture biologique.

Saint-Paul
- Centre de formation d'apprentis agricole - CFAA FORMA'TERRA A

Arts - Culture

AUTRES FORMATIONS

Certificat d'études d'arts plastiques

Nature du diplôme : Diplôme national ou diplôme d'Etat
Niveau d'admission requis : bac
Durée de la formation : 2 ans
Niveau terminal d'études : bac + 2

Devenir un artiste accompli, acquérir un bon coup de crayon, approfondir ses connaissances dans différentes techniques et enrichir sa culture générale dans le domaine. Le certificat d'études d'arts plastiques (CEAP) sanctionne la validation des deux premières années d'études.

Le Port
- École supérieure d'art - ESA TP

Bâtiment Travaux publics

BTS

Nature du diplôme : diplôme d'État
Niveau d'admission requis : Bac
Durée de la formation : 2 ans
Niveau terminal d'études : Bac+2

Finitions, aménagement des bâtiments : conception et réalisation

Travailler dans les entreprises relevant du second œuvre du bâtiment (peinture, plâtrerie, vitrerie, revêtements sols et murs, aménagement intérieur), assister le chef d'entreprise et assurer la conduite de travaux ainsi que l'encadrement de chantiers.

Saint-André
- URMA, Centre de formation de Saint-André A

Saint-Pierre
- Lycée de Bois d'Olive TP

TITRE PROFESSIONNEL

Conducteur de travaux du bâtiment et du génie civil

Nature du diplôme : titre professionnel
Niveau d'admission requis : Bac ou équivalent
Durée de la formation : 2 ans
Niveau terminal d'études : Bac+2

Acquérir les connaissances pour devenir responsable technique, administratif et financier d'un ou plusieurs chantiers, depuis leur préparation jusqu'à leur reception.

Le Port
- CCI, Pôle formation CIRFIM A

Commerce Gestion Économie Management

ANNÉE PRÉPARATOIRE

CPES - Économie et gestion

Nature du diplôme : Classe préparatoire aux études supérieures
Niveau d'admission requis : bac
Durée de la formation : 1 an
Niveau terminal d'études : bac + 1

Ouverte aux bacheliers de la voie technologique et professionnelle (services) cette classe préparatoire vise une poursuite d'études supérieures (BUT, BTS…).

Saint-André
- Lycée Sarda Garriga TP

BREVET DE MAÎTRISE

Nature du diplôme : brevet de maîtrise
Niveau d'admission requis : Bac
Durée de la formation : 2 ans
Niveau terminal d'études : Bac+2

BM Coiffeur

Acquérir les compétences afin de s'installer en tant que coiffeur ou de travailler dans un salon de coiffure.

Saint-Denis
- URMA, Centre de formation de Sainte-Clotilde A

Saint-Pierre
- URMA, Centre de formation de Saint-Pierre A

BM Esthéticien-cosméticien

Se former au métier d'esthéticien (épilation, manucure, maquillage, soins) en tant que salarié d'un institut de beauté ou en étant son propre patron.

Saint-Denis
- URMA, Centre de formation de Sainte-Clotilde A

BTS

Nature du diplôme : diplôme d'État
Niveau d'admission requis : Bac
Durée de la formation : 2 ans
Niveau terminal d'études : Bac+2

Opticien lunetier

Effectuer des mesures morphologiques tout en guidant le client dans son choix et en passant des commandes de lunettes.

Saint-Paul
- URMA, Centre de formation de Saint-Gilles les Hauts A

TITRE PROFESSIONNEL

Nature du diplôme : titre professionnel
Niveau d'admission requis : Bac ou équivalent
Durée de la formation : 2 ans
Niveau terminal d'études : Bac+2

Assistant manager

Organiser l'activité administrative d'un service.

Saint-Denis
- CCI Pôle formation Nord A

Saint-Pierre
- CCI, campus pro A

Gestionnaire de paie

Assurer le suivi, contrôler la fiabilité des informations sociales, les analyser et les traiter pour réaliser la paie.

Saint-Denis
- CCI, pôle formation, Nord A

Saint-Pierre
- CCI, Pôle formation, Sud A

Gestionnaire d'unité commerciale

- Option : généraliste ou spécialisée

(réseau Négoventis)

Apprendre à développer des compétences en gestion et commerce pour générer du trafic et faire progresser le chiffre d'affaires d'un magasin.

Saint-Denis
- CCI, Pôle formation Nord A

Saint-Pierre
- CCI, Pôle formation Sud A

Manager d'unité marchande

Piloter l'offre de produits, maintenir l'unité marchande attractive, gérer les stocks et optimiser les ventes.

Sainte-Marie
- CFA Institut aéro formation A

Saint-Louis
- CFA Formation par excellence - FPE Alternée A

Technicien supérieur en méthodes et exploitation logistique

Savoir analyser les contraintes pour apporter des solutions en termes de logistique afin de devenir responsable de service en étant polyvalent.

Le Port
- CCI, Pôle formation, CIRFIM A

Saint-Pierre
- CCI, Pôle formation, campus pro A

MENTION COMPLÉMENTAIRE

Nature du diplôme : diplôme d'État
Niveau d'admission requis : Bac ou équivalent
Durée de la formation : 1 an
Niveau terminal d'études : Bac+1

Assistance, conseil, vente à distance

S'insérer dans la vente en participant à la fidélisation d'une clientèle et en proposant par téléphone des conseils sur des prestations ou encore des produits.

Saint-Paul
- Lycée professionnel de Vue Belle TP

Vendeur-conseil en produits techniques pour l'habitat

Pouvoir exercer dans la vente de produits de bricolage ou d'entretien de maison, conseiller une clientèle et préparer des commandes tout en faisant l'inventaire et la réception de marchandises.

Saint-Benoît
- Lycée professionnel Patu de Rosemont TP

Saint-Denis
- Lycée professionnel Albert Ramassamy TP

Saint-Pierre
- Lycée professionnel François de Mahy TP

Services financiers

Commercialiser des services financiers ou d'assurance.

Saint-Paul
- Lycée professionnel de Vue Belle TP

AUTRES FORMATIONS

Bachelor ressources humaines

Nature du diplôme : certificat d'école
Niveau d'admission requis : Bac
Durée de la formation : 3 ans
Niveau terminal d'études : Bac+3

Développer ses compétences pour travailler dans les ressources humaines.

Saint-Denis
- CCI, pôle formation, Nord A

Industrie

BTSA

Nature du diplôme : diplôme d'État
Niveau d'admission requis : Bac
Durée de la formation : 2 ans
Niveau terminal d'études : Bac+2

QUalité, ALimentation, Innovation et Maîtrise Sanitaire (BioQUALIM)

- aliments et processus technologiques

Apprendre à conduire un atelier de production, à contrôler la qualité des produits et à respecter la réglementation quant à l'hygiène, la sécurité sanitaire, les risques professionnels, la protection de l'environnement (QHSE) et le bien-être animal.

Saint-Joseph
- Centre de formation d'apprentis agricole - CFAA A

FORMATION COMPLÉMENTAIRE D'INITIATIVE LOCALE

Menuisier aluminium verre

Nature du diplôme : diplôme d'État
Niveau d'admission requis : Bac ou équivalent
Durée de la formation : 1 an
Niveau terminal d'études : Bac+1

Cette formation complémentaire d'initiative locale (FCIL) est une formation courte qui permet de se spécialiser, ici dans le domaine de la menuiserie aluminium verre.

Sainte-Suzanne
- Lycée de Bel Air TP

MENTION COMPLÉMENTAIRE

Nature du diplôme : diplôme d'État
Niveau d'admission requis : Bac ou équivalent
Durée de la formation : 1 an
Niveau terminal d'études : Bac+1

Technicien en énergies renouvelables

- Option : énergie électrique
- Option : énergie thermique

Se spécialiser sur les énergies renouvelables (photovoltaïque, énergie éolienne, etc) afin de se diriger vers une entreprise liée au BTP et mettre en œuvre des équipements permettant d'améliorer l'efficacité énergétique des bâtiments.

Saint-Denis
- Lycée professionnel Albert Ramassamy TP

Technicien en réseaux électriques

Étudier la construction des réseaux électriques de distribution afin de travailler sur les réseaux aériens, souterrains et d'éclairage public et effectuer des travaux de mise en œuvre et de raccordement.

Le Port
- CCI, Pôle formation, CIRFIM A

Saint-Denis
- Lycée professionnel Amiral Lacaze TP

TITRE PROFESSIONNEL

Nature du diplôme : titre professionnel
Niveau d'admission requis : Bac ou équivalent
Durée de la formation : 2 ans
Niveau terminal d'études : Bac+2

Technicien superieur de maintenance industrielle

Réaliser des interventions de maintenance.

Le Port
- CCI, Pôle formation, CIRFIM A

● Établissement public | ■ Établissement privé | TP : Temps plein | A : Apprentissage | Alt. : Alternance sous statut scolaire

Pour les adresses des établissements, se référer aux pages 86 à 89.

Information Communication

MENTION COMPLÉMENTAIRE

Nature du diplôme : diplôme d'État
Niveau d'admission requis : Bac ou équivalent
Durée de la formation : 1 an
Niveau terminal d'études : Bac+1

Services numériques aux organisations

Apprendre à exercer des activités en lien avec le fonctionnement du système d'information d'une l'entreprise, d'une administration afin d'améliorer leur présence sur les réseaux.

Saint-Benoît
- Lycée polyvalent Nelson Mandela **TP**

TITRE PROFESSIONNEL

Nature du diplôme : titre professionnel
Niveau d'admission requis : Bac ou équivalent
Durée de la formation : 2 ans
Niveau terminal d'études : Bac+2

Animateur en expression radiophonique

Apprendre les ficelles du métier de l'animation (mise en œuvre et à la finition d'une prestation ou d'un produit) afin de devenir animateur ou technicien réalisateur radiophonique.

Saint-Denis
- École des médias de l'Océan Indien - EMOI **TP**

Journaliste en expression radiophonique

Acquérir des connaissances, apprendre à réaliser des reportages, à présenter un journal en tant que journaliste.

Saint-Denis
- École des médias de l'Océan Indien - EMOI, **TP**

Technicien supérieur systèmes et réseaux

S'insérer dans des entreprises spécialisées en informatique en tant que chargé d'exploitation réseaux ou encore technicien systèmes et réseaux, installer et tester les équipements de communication, les matériels et logiciels informatiques.

Saint-Denis
- École du numérique - EDN **A**

AUTRES FORMATIONS

Multimédia, audiovisuel, animation, jeu vidéo, information et communication

Nature du diplôme : non référencé au RNCP
Niveau d'admission requis : Bac
Durée de la formation : 3 ans
Niveau terminal d'études : Bac+3

S'offrir l'opportunité d'une carrière dans le monde des jeux vidéos, en tant que concepteur et prendre en charge les différents aspects d'un jeu comme l'histoire, les personnages, les décors et même les règles.

Le Port
- Institut de l'image de l'Océan Indien - ILOI **TP**

Technicien services de la maison connectée

Nature du diplôme : formation inscrite au RNCP
Niveau d'admission requis : bac
Durée de la formation : 1 an
Niveau terminal d'études : bac + 1

Conseiller, installer, mettre en service, configurer, réaliser la maintenance préventive ou curative de réseaux domestiques, de produits connectés, services connectés et effectuer le raccordement à un réseau de communication.

Saint-Denis
- URMA, centre de formation de Sainte-Clotilde **A**

Sport Animation

MENTION COMPLÉMENTAIRE

Nature du diplôme : diplôme d'État
Niveau d'admission requis : Bac ou équivalent
Durée de la formation : 1 an
Niveau terminal d'études : Bac+1

Animation-gestion de projets dans le secteur sportif

Conduire des compétitions, ou plus largement des projets éducatifs, culturels ou sociaux.

Le Tampon
- Lycée Boisjoly Potier **TP**

Saint-Denis
- Lycée professionnel Julien de Rontaunay **TP**

Transport Logistique

MENTION COMPLÉMENTAIRE

Nature du diplôme : diplôme d'État
Niveau d'admission requis : Bac ou équivalent
Durée de la formation : 1 an
Niveau terminal d'études : Bac+1

Accueil dans les transports

Exercer au sein de gares ferroviaires, maritimes ou d'aéroports et assurer l'accueil, l'information et l'orientation des voyageurs.

La Possession
- Lycée Moulin Joli **TP**

TITRE PROFESSIONNEL

Nature du diplôme : titre professionnel
Niveau d'admission requis : Bac ou équivalent
Durée de la formation : 2 ans
Niveau terminal d'études : Bac+2

Gestionnaire des opérations de transport routier de marchandises

Apprendre à élaborer et mettre en œuvre une offre globale de transport routier de marchandises (national et international) et acquérir les compétences pour piloter les trafics réguliers y compris en sous-traitance.

Saint-Pierre
- CCI, campus pro **A**

Technicien supérieur en méthodes et exploitation logistique

Savoir analyser les contraintes pour apporter des solutions en termes de logistique afin de devenir responsable de service en étant polyvalent.

Le Port
- CCI, Pôle formation, CIRFIM **A**

Saint-Pierre
- CCI, Pôle formation, campus pro **A**

Tourisme Hôtellerie-Restauration

MISE À NIVEAU

Mise à niveau hôtellerie restauration

Nature du diplôme : diplôme d'État
Niveau d'admission requis : Bac ou équivalent
Durée de la formation : 1 an
Niveau terminal d'études : Bac+1

Se préparer à intégrer une formation Bac+2 en hôtellerie et restauration.

Saint-Paul
- Lycée hôtelier Christian Antou **TP**

● Établissement public | ■ Établissement privé | **TP :** Temps plein | **A :** Apprentissage | **Alt. :** Alternance sous statut scolaire

ZOOM SUR....

Le métiers de TECHNICIEN EN ÉNERGIES RENOUVELABLES

1. Description du Métier

Le technicien en énergies renouvelables installe, entretient et répare des équipements utilisant des sources d'énergie renouvelable (panneaux solaires, éoliennes, systèmes de chauffage biomasse, etc.). Il contribue au développement durable en favorisant des solutions énergétiques propres.

2. Compétences Clés

Ce métier nécessite des compétences techniques en électricité, mécanique et hydraulique, ainsi qu'une connaissance des normes de sécurité. La précision, la capacité à diagnostiquer des pannes et la maîtrise des nouvelles technologies sont essentielles.

3. Débouchés et Évolution

Les techniciens en énergies renouvelables peuvent travailler dans des entreprises de maintenance, de construction, ou pour des collectivités locales. Avec de l'expérience, ils peuvent évoluer vers des postes de chef de chantier, de formateur ou de responsable technique dans le domaine des énergies renouvelables.

LE SECTEUR SANITAIRE ET SOCIAL

C'EST QUOI LE SANITAIRE ET SOCIAL

Le secteur sanitaire et social regroupe des professions et des structures destinées à répondre aux besoins de santé, d'accompagnement et de soutien des individus, en particulier les personnes vulnérables, malades, âgées ou en situation de précarité.
Ce domaine joue un rôle central dans la société en offrant des services indispensables à la cohésion sociale et au bien-être des populations.
En constante évolution, le secteur sanitaire et social attire de nombreux professionnels motivés par des valeurs humaines et la volonté de faire la différence dans la vie des autres.

LES ORIGINES DE LA FILIÈRE SANITAIRE ET SOCIALE ?

Depuis plusieurs années, les pouvoirs publics ont la volonté d'améliorer la prise en charge globale des bénéficiaires des actions de prévention, de soin et d'accompagnement et de poursuivre le décloisonnement de ces filières qui, aujourd'hui encore, n'interagissent pas assez.

QU'EST-CE QUI DIFFÉRENCIE LES DEUX CHAMPS ?

La filière française du sanitaire et social couvre deux champs :

- **la filière sanitaire** qui recouvre les activités médicales et paramédicales : médecine et soins de ville, système hospitalier.
- **la filière sociale et médico-sociale** qui organise l'accompagnement des publics handicapés, âgés oufragiles socialement, dans l'optique de privilégier leur autonomie et prévenir les exclusions

UN SECTEUR EN ÉVOLUTION CONSTANTE

Depuis de nombreuses années, le secteur sanitaire et social est en mutation, sous l'impulsion de l'encadrement législatif et réglementaire.

De plus, ce secteur a aussi dû s'adapter afin de répondre aux évolutions structurelles de la société, comme le vieillissement de la population et les multiples pathologies associées. Il a également dû prendre en compte l'émergence de nouvelles pauvretés.

Sanitaire et social ont alors dû se structurer afin d'améliorer la prise en charge globale des différents publics.

Structures et métiers se sont alors organisés autour d'enjeux communs, comme :

- l'affirmation du droit des personnes accompagnées,
- l'individualisation de l'accompagnement et du soin,
- le renforcement de la démarche qualité et la maîtrise des risques,
- les enjeux économiques posés en termes d'efficience économique, du fait d'un financement plus contraint,
- la recherche d'un décloisonnement des secteurs sanitaire, social et médico-social voulue par l'État.

QUELLES SONT LES PROFESSIONNELS DE CETTE FILIÈRE ?

Secteur en pleine évolution, le sanitaire et social offre l'opportunité d'exercer de nombreuses professions, telle que :

- Accompagnant éducatif et social
- Agent de service hospitalier
- Aide-soignant
- Ambulancier
- Animateur social
- Assistant de régulation médicale
- Assistant de service social
- Assistant de vie...

POURQUOI FAIRE LE CHOIX DU SANITAIRE ET SOCIAL ?

Choisir le sanitaire et social c'est faire le choix de profiter d'une offre large et variée de formations afin d'acquérir les compétences professionnelles et relationnelles pour accompagner les personnes qui en ont besoin et les aider à regagner et à développer leur autonomie et leur indépendance.

QUELLES SONT LES QUALITÉS REQUISES POUR ÉVOLUER DANS LE SANITAIRE ET SOCIAL ?

Le fait de travailler en permanence avec des personnes fragiles, vulnérables et peu autonomes nécessite des qualités primordiales comme la bienveillance, l'empathie et le respect.

Pour les adresses des établissements, se référer aux pages 86 à 89.

BTS

Nature du diplôme : diplôme d'État
Niveau d'admission requis : Bac
Durée de la formation : 2 ans
Niveau terminal d'études : Bac+2

Opticien lunetier

Effectuer des mesures morphologiques, conseiller le client et passer des commandes de lunettes..

Saint-Paul
- URMA, Centre de formation de Saint-Gilles les Hauts **A**

DE SECTEUR SANITAIRE

DE Ergothérapeute

Nature du diplôme : diplôme d'État
Niveau d'admission requis : Bac
Durée de la formation : 3 ans
Niveau terminal d'études : Bac+3

Aider les patients à retrouver l'autonomie nécessaire à leur quotidien, tant familial que professionnel.

Saint-Denis
- Institut régional de formation en ergothérapie - IRFE **TP**

DE Psychomotricien

Nature du diplôme : diplôme d'État
Niveau d'admission requis : Bac
Durée de la formation : 3 ans
Niveau terminal d'études : Bac+3

Apprendre à évaluer les capacités psychomotrices de son patient, poser un diagnostic, établir un projet de soins et animer des séance de rééducation motrice afin de travailler auprès de patients de tout âge.

Saint-Pierre
- Institut régional de formation en psychomotricité - IRFP **TP**

DTS Imagerie médicale et radiologie thérapeutique

Nature du diplôme : diplôme d'État
Niveau d'admission requis : Bac
Durée de la formation : 3 ans
Niveau terminal d'études : Bac+3

Pour pouvoir intégrer un laboratoire et réaliser les examens nécessaires à l'établissement d'un diagnostic (selon les techniques d'imagerie médicale ou d'exploration fonctionnelle).
» Bacs conseillés : bac général ; STL ; ST2S

Saint-Benoît
- Lycée Marie Curie **TP**

EFTS - IRTS

DE Assistant de service social

Nature du diplôme : diplôme d'État
Niveau d'admission requis : Bac ou équivalent
Durée de la formation : 3 ans
Niveau terminal d'études : Bac+3

Apprendre à écouter le public et à lui proposer des solutions face aux problèmes rencontrés au quotidien.

Saint-Benoît
- Institut régional du travail social - IRTS **TP** ou **A**

DE Éducateur de jeunes enfants

Nature du diplôme : diplôme d'État
Niveau d'admission requis : Bac ou équivalent
Durée de la formation : 3 ans
Niveau terminal d'études : Bac+3

Intégrer une crèche et travailler avec les enfants de 0 à 7 ans (garderies ou hôpitaux) et oeuvrer à leur développement et à leur épanouissement.

Saint-Benoît
- Institut régional du travail social - IRTS **TP** ou **A**

DE Éducateur spécialisé

Nature du diplôme : diplôme d'État
Niveau d'admission requis : Bac
Durée de la formation : 3 ans
Niveau terminal d'études : Bac+3

Maintenir ou restaurer l'autonomie, la sociabilisation et l'insertion des personnes qui en ont besoin.

Saint-Benoît
- Institut régional du travail social - IRTS **TP** ou **A**

DE Éducateur technique spécialisé

Nature du diplôme : diplôme d'État
Niveau d'admission requis : Bac
Durée de la formation : 3 ans
Niveau terminal d'études : Bac+3

Apprendre à élaborer des parcours d'insertion, à mettre en oeuvre des actions de formation professionnelle et à assurer l'encadrement technique d'activités professionnelles, auprès de publics diversifiés.

Saint-Benoît
- Institut régional du travail social - IRTS **TP** ou **A**

IFSI

DE Infirmier

Nature du diplôme : diplôme d'État
Niveau d'admission requis : Bac
Durée de la formation : 3 ans
Niveau terminal d'études : Bac+3

Prendre en charge les patients, assurer une surveillance clinique et appliquer les prescriptions établies par le médecin.

Saint-Denis
- Institut de formation en soins infirmiers - IFSI **TP**

Saint-Pierre
- Institut de formation en soins infirmiers - IFSI **TP**

FORMATION COMPLÉMENTAIRE D'INITIATIVE LOCALE

Secrétaire assistant médico-social

Nature du diplôme : Formation Complémentaire d'Initiative Locale
Niveau d'admission requis : bac
Durée de la formation : 1 an
Niveau terminal d'études : bac + 1

Se former à l'accueil des patients, familles et professionnels de santé à la gestion des dossiers médicaux, des stocks, à la planification, au traitement des courriers et à l'entretien des instruments…

Saint-Pierre
- Lycée Ambroise Vollard **TP**

Préparation à l'entrée dans les formations paramédicales

Nature du diplôme : certificat d'école
Niveau d'admission requis : bac
Durée de la formation : 1 an
Niveau terminal d'études : bac + 1

Accessible à tout titulaire d'un bac ou équivalent, la Prépa aux Écoles Paramédicales a pour objectif de préparer les étudiants aux concours d'admission des différents instituts et écoles paramédicaux.

Ils y reçoivent des enseignements multiples et variés (culture générale, étude de la presse autour de la thématique de la santé, techniques d'entretien, techniques de communication, psychologie, psychotechnique, enseignement scientifique comme la biologie, microbiologie, science appliquée, physique-chimie).

Le Tampon
- Lycée Roland Garros **TP**

Saint-Benoît
- Lycée Marie Curie **TP**

Saint-Pierre
- École des métiers de l'accompagnement de la personne - EMAP **TP**

Saint-Pierre
- Institut régional de formation en psychomotricité - IRFP **TP**

ZOOM SUR....

Le métier d'ERGOTHÉRAPEUTE

1. Description du Métier

L'ergothérapeute aide les personnes en situation de handicap ou en perte d'autonomie à retrouver ou à préserver leur indépendance dans les activités de la vie quotidienne. Il évalue les capacités du patient et propose des exercices, des aménagements de l'environnement, et des aides techniques.

2. Compétences Clés

Ce métier demande des connaissances en anatomie, psychologie, et techniques de réadaptation. L'écoute, la patience, et la capacité à établir des plans de soins personnalisés sont essentielles pour accompagner efficacement les patients vers une meilleure autonomie.

3. Débouchés et Évolution

Les ergothérapeutes travaillent dans des hôpitaux, cliniques, centres de rééducation, et à domicile. Avec de l'expérience, ils peuvent se spécialiser (pédiatrie, gériatrie, etc.), coordonner des équipes de soins, ou évoluer vers des postes de formateur ou de consultant en accessibilité.

● Établissement public | ■ Établissement privé | TP : Temps plein | A : Apprentissage | Alt. : Alternance sous statut scolaire

LES FORMATIONS SANS LE BAC

QUE FAIRE **SANS LE BAC ?**

Ne pas obtenir son baccalauréat n'est pas une fin en soi.

Outre le redoublement, l'entrée dans la vie active, plusieurs formations sont accessibles sans le baccalauréat, offrant ainsi des opportunités de qualification et d'insertion professionnelle, comme le Diplôme d'accès aux études universitaires (DAEU), les programmes régionaux de formation...

TRAVAILLER

Il est possible de s'insérer directement sur le marché du travail ou de tenter les concours.

Dans la fonction publique d'état ou territoriale des concours sont ouverts pour les candidats qui n'ont pas le bac.

: www.carrieres-publiques.com

POURSUIVRE UNE FORMATION

Même sans le bac, il est possible de poursuivre ses études.

Il convient cependant d'être vigilant sur les conditions d'accès (âge, autres pré-requis), le coût, sur le fait que ces certifications soient homologuées au Répertoire national des certifications professionnelles (RNCP).

: www.francecompetences.fr

À La Réunion, des organismes proposent des formations aux non bacheliers. Attention cependant, à se renseigner sur les délais : certains centres exigeant parfois d'avoir interrompu ses études depuis plus d'un an voire plus.

L'AFPAR

La société publique locale Assistance à la formation professionnelle des adultes à La Réunion (AFPAR) propose des formations qui ne nécessitent pas le bac comme le Certificat de compétence professionnelle (CCP) ou le Certificat de qualification professionnelle (CQP).

: **N° AZUR** 0810 800 810
: www.afpar.com

L'ASFA

L'Association Saint François d'Assise (ASFA) héberge un Institut de formation d'auxiliaires de puériculture (IFAP) qui propose le diplôme d'État d'auxiliaire de puériculture.

: (02 62) 90 87 00
: www.asfa.re

Le CNARM

Pour celles et ceux qui envisagent une mobilité vers la métropole, le Comité national d'accueil et d'action pour les réunionnais en métropole (CNARM) propose des offres en apprentissage, en alternance et accompagne aussi vers une insertion professionnelle.

Saint-denis : (02 62) 90 14 00 | Saint-Pierre : 35 84 4
: www.cnarm.fr

Le CREPS

Le Centre de ressource, d'expertise et de performance sportive (CREPS) met en œuvre des formations initiales et continues dans les métiers du sport et de l'animation.

Il propose des formations accessibles sans le bac comme le Brevet professionnel de la jeunesse, de l'éducation populaire et du sport (BPJEPS).

: (02 62) 94 71 94
: www.creps-reunion.fr

Le CHU

Des enseignements paramédicaux, accessibles sans le bac, sont proposés au CHU de La Réunion au travers d'instituts :

- Institut de Formation des Ambulanciers (IFA)
  Diplôme d'État d'ambulancier
  Formation d'auxiliaire ambulancier
- Institut de Formation des Aides-Soignants (IFAS)
  Diplôme d'État d'aide-soignant
- Institut de formation d'auxiliaires de puériculture (IFAP)
  Diplôme d'État d'auxiliaire de puériculture

CHU Felix Guyon (Saint-Denis) : (02 62) 90 50 50
CHU de La Réunion sites Sud : (02 62) 35 90 00
: www.chu-reunion.fr

À SAVOIR !

- **Certificat de compétence professionnelle (CCP) ou le Certificat de qualification professionnelle (CQP) ?**

Découvrir l'offre globale accessible à La Réunion, sur Pôle emploi :

: labonneformation.pole-emploi.fr

Les EFTS

Deux Établissements de Formation en Travail Social (EFTS) sont présents à La Réunion :

- **l'École des Métiers de l'Accompagnement de la Personne** (EMAP)
- **l'Institut Régional du Travail Social** (IRTS).

Toutes deux dispensent des formations accessibles sans le bac :

	IRTS	EMAP
Accompagnant éducatif et social (AES)	Voir	Voir
Technicien de l'intervention sociale et familiale (TISF)	Voir	Voir
Moniteur-éducateur	Voir	Voir

IRTS
: (02 62) 92 97 77
: irtsreunion.fr

EMAP
: (02 62) 96 95 30
: emap.re

EMA

Pour les passionnés de musique, l'école des musiques actuelles propose également une formation en musique accessible sans le bac.

: (02 62) 27 77 32
: www.ema-reunion.re

Police et Gendarmerie

Le dispositif, les Cadets de la République, permet d'intégrer la Police nationale et la gendarmerie, en tant qu'adjoint.

Il permet de bénéficier d'une formation et d'une rémunération en vue d'en préparer le concours.

- **Gendarmerie**
  Centre recrutement concours sélection (Saint-Denis)
  : (02 62) 93 75 55
  : www.gendarmerie.interieur.gouv.fr
- **Police nationale**
  DTRFPN La Réunion (Saint-Denis)
  : (02 62) 90 26 46
  : www.devenirpolicier.fr

Le RSMA

Le RSMA de La Réunion offre un accompagnement en terme d'insertion socio-professionnelle.

Environ 140 jeunes sont ainsi formés à un métier chaque année. Selon le RSMA, 8 jeunes sur 10 trouvent un emploi à l'issue d'une de leurs formations au sein de leur régiment.

Saint-denis : (02 62) 90 22 36 | Saint-Pierre : 96 11 49
: www.rsma.re

L'université de La Réunion

Même sans le bac, il est possible d'aller à l'université qui propose un Diplôme d'Accès aux Études Universitaires (DAEU).

: (02 62) 48 33 70
: ftlv.univ-reunion.fr

L'École de la 2e chance de La Réunion (E2C)

▶ C'est quoi ?

Émanant des objectifs définis par le Livre Blanc « Enseigner et apprendre : vers la société cognitive », et adoptés par la Commission européenne en 1995 les E2C sont des Associations loi de 1901 qui accueillent des jeunes de 16 à 25 ans sortis du système scolaire depuis plus d'un an, sans diplôme et sans qualification.

▶ Leurs objectifs ?

Les E2C visent l'insertion professionnelle des jeunes qui ont décroché, afin de les aider dans :

- dans leur insertion professionnelle
- ou à accéder à une formation qualifiante.

▶ Leurs méthodes ?

Par le biais d'un parcours de formation individualisé, d'une moyenne de 5 mois, constitué d'une partie en immersion professionnelle et d'une autre de suivi social et pédagogique, ils peuvent ainsi :

- construire un véritable projet
- et obtenir l'aide nécessaire pour le mettre en oeuvre.

▶ Leurs valeurs ?

- savoir-être
- savoir-vivre,
- motivation des étudiants.

Les E2C À LA RÉUNION

: www.e2creunion.re

: secretariat.direction@e2creunion.fr

E2CR NORD (Siège et centre de formation)
5 rue André Lardy Bât. Lardy
Quartier d'affaires de La Mare
97438 Sainte-Marie
: (02 62) 72 15 89

E2CR EST (Centre de formation)
421 chemin Lagourgue
(Locaux de l'AFPAR)
97440 Saint-André
: (02 62) 98 10 05

E2CR SUD (Centre de formation)
65 rue du Père Lafosse
(Campus Pro)
97410 Saint-Pierre
: (02 62) 70 99 69

E2CR OUEST (Centre de formation)
14 Rue Jules Thirel, Bât. A,
Centre d'Affaires de Savanna
97460 Saint-Paul
: (02 62) 55 77 92

Pass Formation

▶ C'est quoi ?

Le Pass Formation a pour ambition d'accompagner les projets individuels de formation, à La Réunion, à travers la prise en charge des coûts pédagogiques. Il est complémentaire de l'offre de formation proposée par la Région Réunion.

Ce dispositif, s'adresse au demandeur d'emploi âgés de plus de 16 ans inscrit à France Travail, ou Mission Locale, résidant à La Réunion depuis plus de 6 mois à la date de la demande de financement.

Pour le volet mobilité internationale, ou nationale, le quotient familial du demandeur doit être inférieur à 26 631 €.

Pour les personnes ne résidant pas à la Réunion depuis plus de 6 mois, au moment du dépôt de la demande : le demandeur, doit avoir quitté La Réunion depuis moins de 5 ans, âgé de 27 ans maximum au moment du dépôt de la demande, avoir un parent (père ou mère) domicilié à la Réunion, et inscrit à France Travail ou Mission Locale.

▶ Objectifs :

- élever le niveau de qualification des bénéficiaires
- répondre aux besoins de compétences ciblées des entreprises
- faciliter l'accès à une offre de formation élargie

▶ Champs d'intervention du dispositif

Le pass formation, prévoit une prise en charge plafonnée, des couts pédagogiques, par projet et par année de formation, en complément d'une mobilisation du compte personnel de formation du bénéficiaire.

Les bénéficiaires du Pass Formation ont le statut de stagiaire de la formation professionnelle. A ce titre ils peuvent, en fonction de leur niveau de ressources ainsi que de la composition de leur foyer, bénéficier d'une rémunération financée par la Région Réunion dont le montant est défini par décret.

En plus de la prise en charge d'une partie des frais pédagogiques et de la rémunération des stagiaires, les aides suivantes peuvent également être allouées dans le cadre des volets « mobilité nationale » et « mobilité internationale » du dispositif :

- prise en charge du déplacement aérien sur la base d'un forfait pour un A/R,
- aide forfaitaire à l'installation.

Enfin, lorsque des épreuves d'admission nécessitent une mobilité du candidat en amont, seules les aides suivantes peuvent être allouées, sur présentation de justificatifs de réalisation des épreuves :

- prise en charge du déplacement aérien sur la base d'un forfait pour un A/R ;
- aide forfaitaire pour la prise en charge des frais de vie (hébergement, transport, restauration).

▶ Attribution de l'aide

Elle est conditionnée par un projet professionnel clairement défini de la part du bénéficiaire et la formation visée doit être l'aboutissement d'un projet d'insertion professionnelle ou de création d'activité à court terme.

CATALOGUE DE FORMATION RÉGION RÉUNION

La Région Réunion est compétente sur la formation professionnelle des demandeurs d'emploi.

À ce titre, elle propose un catalogue de formation accessible aux non détenteurs du baccalauréat et accompagne les stagiaires de la formation professionnelle en matière de rémunération et de déplacement.

SUR TOUT LE TERRITOIRE

DÉCOUVREZ

▶ **LE CATALOGUE DE FORMATIONS PRFP COMPLET**

▶ RÉMUNÉRATION

- Aide aux stagiaires de la formation professionnelle demandeurs d'emploi, sous forme de rémunération.
- Payée par l'ASP, son barème tient compte de la situation sociale du demandeur d'emploi.
- Avec un prix moyen de 4,77 €/ heure/ stagiaire, son paiement est mensuel et est assuré pendant la durée de la formation, avec justificatifs d'assiduité notamment.
- La constitution du dossier est réalisée par l'organisme de formation qui transmet à l'ASP.

▶ RÉUNI'PASS

▶ Le **Réuni'Pass Stagiaire Formation Professionnelle** (abonnement trimestriel renouvelable tout au long de la formation) permet d'emprunter tous les réseaux de transports collectifs de l'île : **Car Jaune** (hors lignes Z'éclair T et ZO), Citalis, Alternéo, Estival, Kar'Ouest et CarSud.

Pour en savoir plus Cliquer ICI

INVESTIR DANS VOS COMPÉTENCES

LES ACTEURS DE L'ORIENTATION

de @rawpixel.com

PRÉVENIR LA RUPTURE SCOLAIRE

Loin d'être une nouveauté, la lutte contre le décrochage scolaire est une priorité nationale et un enjeu dans le cadre de la " Stratégie Europe 2020 ".

Elle s'articule entre prévention et dispositifs avec pour objectif que chaque jeune puisse construire son avenir professionnel et réussir sa vie en société dans un esprit de persévérance scolaire.

LA PERSÉVÉRANCE SCOLAIRE ?

La persévérance scolaire vise à prévenir le décrochage scolaire. Elle contribue à sécuriser les parcours et à faciliter le retour en formation afin d'accèder à un diplôme ou à une qualification.

Elle enseigne des valeurs comme : l'estime de soi, l'autonomie, le plaisir de progresser...

LA SEMAINE DE LA PERSÉVÉRANCE SCOLAIRE

Cette semaine est une occasion de valoriser les jeunes et d'écouter leurs motivations et leurs aspirations.

Elle se tient dans les académies de Novembre à Mars, (période pendant laquelle le décrochage des élèves est le plus élevé).

La Réunion de L'ORIENTATION

Les Centres d'informations et d'orientation

Pour s'orienter, rencontrer un psychologue de l'Éducation nationale dans les établissements scolaires ou prendre rendez-vous au sein d'un Centre d'information et d'orientation (CIO) : contacter la Cité des métiers ou le Centre Régional d'Information Jeunesse.

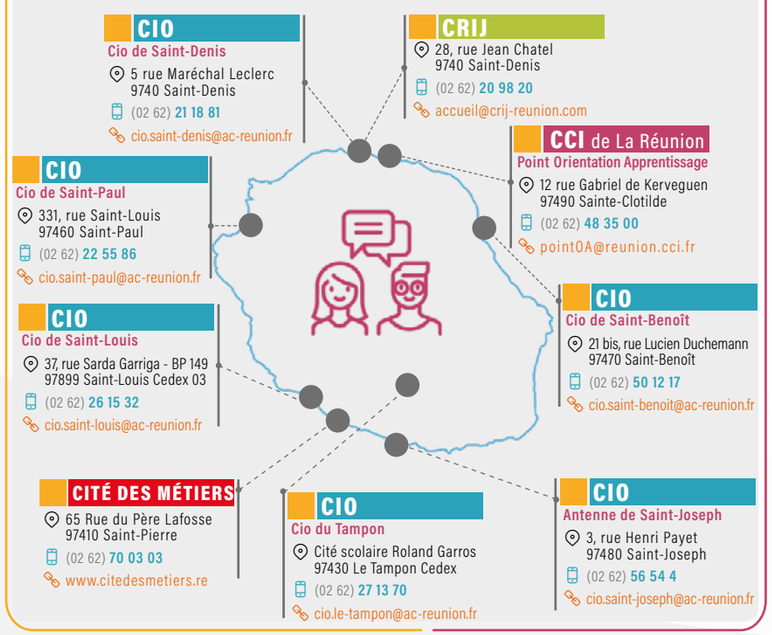

À SAVOIR !

- Où trouver le référent persévérance scolaire de son établissement ?
- Pour plus d'informations sur les CIO. (Adresses et contacts)
- La Chambre de commerce et d'industrie (CCI) de La Réunion propose des mini-stages à réaliser pendant les vacances.

LE DÉCROCHAGE SCOLAIRE ?

Le décrochage est un processus qui conduit chaque année des jeunes à quitter le système scolaire sans avoir obtenu une qualification équivalente au baccalauréat ou un diplôme à finalité professionnelle, de type certificat d'aptitude professionnelle (CAP).

Selon une récente étude de l'INSEE

La Réunion est en 3e position des régions de France où le taux de non-scolarisation est le plus élevé : 20 % des 14/20 ans y ont terminé leur scolarité entre 14 et 20 ans, tandis que 8 % ont quitté le système scolaire sans diplôme qualifiant.

La prise en charge du décrochage scolaire

- Dans l'**Éducation nationale**, elle s'effectue dans le cadre de la **Mission de lutte contre le décrochage scolaire** (MLDS) et des différentes actions mises en place au sein des réseaux **Formation Qualification Emploi** (FOQUALE).
- Avec les partenaires du **Service public régional d'orientation** (SPRO), dont les structures et actions concernent le jeune dans sa globalité et touchent tous les domaines (formation à l'emploi, santé, logement) avec comme objectif l'accès à l'emploi...

Les signes

Indifférence, passivité, difficulté d'intégration à la classe, attitude de retrait, isolement volontaire, stress, anxiété, difficile gestion des émotions...

Les causes

Difficultés importantes dans les matières de base, échecs ou retards sur les sujets importants, difficultés d'apprentissage, harcèlement scolaire, mauvaise orientation...

NUMÉRO VERT

0 800 122 500

- Pour aider les jeunes de 16-18 ans sans école, ni formation, ni emploi et leurs parents à trouver des solutions pour renouer avec les études, apprendre autrement ou préparer un projet vers l'emploi.

ÉTUDIER EN SITUATION DE HANDICAP

Selon la loi du 11 février 2005, " constitue un handicap (...) toute limitation d'activité ou restriction de participation à la vie en société subie dans son environnement par une personne en raison d'une altération substantielle, durable ou définitive d'une ou plusieurs fonctions physiques, sensorielles, mentales, cognitives ou psychiques, d'un polyhandicap ou d'un trouble de santé invalidant ".

Il est possible d'adapter différents **dispositifs d'appui à la scolarisation**, avec ou sans recours à la **Maison départementale des personnes handicapées** (MDPH) pour que celle-ci se passe dans de bonnes conditions.

QUEL ACCOMPAGNEMENT ?

- La **MDPH** accueille, informe et accompagne.
- L'équipe de direction, l'infirmier, l'assistant social ou bien le Psy-EN accompagnent sur l'identification des besoins et aident à la constitution de dossier de demande d'aide auprès de la Commission des droits et de l'autonomie des personnes handicapées (CDAPH) au besoin.
- L'**enseignant référent**.

LES ULIS, C'EST QUOI ?

Dénommées **" unités localisées pour l'inclusion scolaire "**, les Ulis sont des dispositifs qui accueillent les élèves en situation de handicap au sein des lycées afin qu'ils aient une pédagogie adaptée à leurs besoins.

- Ils accueillent, en moyenne, une dizaine d'élèves aux besoins similaires mais pas obligatoirement avec le même handicap ou les mêmes troubles.
- Les élèves sont scolarisés dans leur classe de référence et suivent certains enseignements.
- Ils sont aussi regroupés quelques heures par semaine au sein de l'Ulis pour compléter les apprentissages à l'aide d'un enseignant référent.

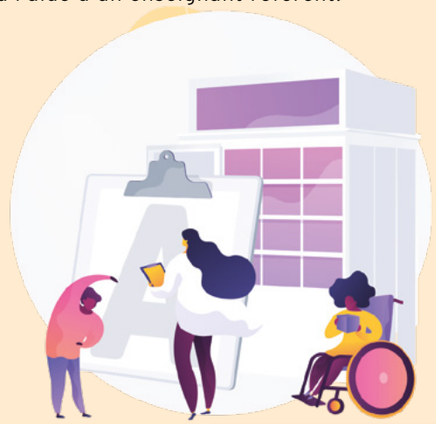

LA CITÉ DES MÉTIERS DE LA RÉUNION

VOTRE PASSERELLE VERS UN AVENIR PROFESSIONNEL ÉPANOUISSANT

Institution dédiée à l'orientation et au développement professionnel, la Cité des Métiers de La Réunion est un acteur incontournable pour tous ceux qui cherchent à façonner leur avenir professionnel. En cela, elle dispose d'une équipe dévouée qui œuvre à offrir une gamme complète de conseils, de ressources et de services pour aider les Réunionnais.es à naviguer dans le monde complexe du travail et de la formation.

Que vous soyez collégien, lycéen, étudiant, chercheur d'emploi, professionnel en reconversion, ou simplement à la recherche de conseils pour votre carrière, elle est là pour vous accompagner.

QU'EST CE QUE LA CITÉ DES MÉTIERS DE LA RÉUNION ?

La Cité des Métiers de La Réunion est un concept de la Cité des Sciences de Paris.

Située au sud de l'île, elle constitue un lieu de référence concernant toutes les questions liées à l'orientation, l'emploi, à la formation et à la carrière.

Sa mission : aider les Réunionnais.es à mieux appréhender leurs compétences, à définir leurs aspirations et, à en déduire les opportunités qui s'offrent à eux sur le marché de l'emploi.

À QUI S'ADRESSE-T-ELLE ?

La Cité des Métiers de La Réunion est ouverte à tous sans critère professionnel ou d'âge.

Elle accueille le public scolaire à la recherche d'orientation, les chercheurs d'emploi, les professionnels en reconversion, les entrepreneurs, les parents, les enseignants et tous ceux qui ont des questions sur leur avenir professionnel.

Une équipe dédiée est d'ailleurs présente pour offrir des conseils personnalisés et des ressources adaptées aux différents besoins.

NOS OBJECTIFS

ORIENTATION ET CONSEIL PERSONNALISÉ
Aider à découvrir vos intérêts, vos compétences, et à définir vos objectifs professionnels.

ACCÈS À L'INFORMATION
Mettre à disposition une vaste bibliothèque de ressources sur les métiers, les formations, et le marché de l'emploi.

DÉVELOPPEMENT DES COMPÉTENCES
Organiser des ateliers, des formations, et des événements pour renforcer vos compétences professionnelles.

MISE EN RELATION
Faciliter les rencontres avec des professionnels, les entreprises, et les organismes de formation.

PROMOTION DE L'ENTREPRENEURIAT
Soutenir les entrepreneurs en herbe à concrétiser leurs projets.

À SAVOIR !

- La Cité des Métiers, c'est :
  - une équipe dévouée,
  - une vaste bibliothèque de ressources,
  - un programme d'événements enrichissants,
  - un partenaire essentiel pour réussir dans sa carrière.

La Cité des Métiers est financée par le FSE, l'Europe s'engage à La Réunion et cofinancée par la Région Réunion.

PLUS D'INFOS !

- **Besoin d'aide dans votre vie professionnelle ?**
  - Rendez-vous au :
    65 rue du père Lafosse (Campus Pro) 97410 Saint-Pierre
    du lundi au vendredi de 8 h 30 à 4 h 30.
  - Visitez notre site web pour accéder à nos événements :
    www.citedesmetiers.re
  - Rejoignez-nous sur les réseaux sociaux :
    Facebook | Instagram | Linkedin

● Établissement public | ■ établissement privé | TP : Temps plein | A : Apprentissage | Alt. : Alternance sous statut scolaire

LES MISSIONS LOCALES

Les Missions Locales Est, Nord, Ouest et Sud proposent aux jeunes de 16 à 25 ans, sortis du système scolaire, un accompagnement personnalisé dans la construction et la réalisation de leur parcours vers l'insertion sociale et professionnelle.

Les Missions Locales font partie du Service Public de l'Emploi et **collaborent avec l'ensemble des partenaires de l'insertion sociale et professionnelle.**

À ce titre, elles proposent un accompagnement global qui consiste à informer et à soutenir les jeunes dans leurs démarches d'orientation professionnelle, d'accès à la formation et de recherche de préparation à l'emploi.

Elles accompagnent les jeunes dans leurs démarches liées :

- à la santé
- au logement
- aux droits
- à la citoyenneté
- et à la mobilité

Un diagnostic approfondi est alors réalisé pour permettre d'analyser la situation du jeune et définir ses besoins. Au cours des entretiens, un conseiller l'aide à déterminer son orientation et coconstruit avec lui un plan d'actions adapté à ses besoins, visant à le conduire vers l'autonomie sociale et professionnelle.

Plusieurs activités vont alors lui permettre de découvrir les métiers (ateliers, participation à des forums, visites d'entreprises, périodes d'immersion en milieu professionnel) et de valider son projet professionnel.

Les Missions Locales préparent les jeunes à répondre aux offres d'emploi

- CV
- LETTRE DE MOTIVATION
- PRÉPARATION AUX ENTRETIENS

les accompagnent dans l'emploi : suivi du jeune dans la phase d'intégration sur son poste de travail, bilans réguliers dans l'entreprise, médiation si nécessaire.

Les travailleurs sociaux des Missions Locales travaillent en partenariat et en lien avec les acteurs spécialisés pour répondre au mieux aux difficultés rencontrées par les jeunes.

Elles proposent des parcours individualisés et des accompagnements renforcés aux jeunes qui en ont besoin en fonction de leurs problématiques.

**PSAD : plateforme de suivie et d'appui aux décrocheurs.*

CONTACTS

- **Association Régionale des Missions Locales**
  contact-armlreunion@arml.re
- **CRIJ**
  siege@missionlocalenord.re
- **Mission Locale Sud**
  siege.social@missionlocalesud.com
- **Mission Locale Est**
  ml.direction@mle.re
- **Mission Intercommunale de l'Ouest**
  direction-mio@wanadoo.fr

CONTACTS

MISSIONS LOCALES

NORD
- **Antenne de Sainte-Suzanne** (02 62) 92 41 49
- **Antenne de Sainte-Clotilde** (02 62) 92 41 41
- **Antenne de Sainte-Marie** (02 62) 53 07 00
- **SASSE Camélia** (02 62) 92 43 30
- **PSAD* Nord | Obligation de Formation** (02 62) 92 41 44

EST
- **Antenne de Saint-Benoît** (02 62) 50 20 13
- **Antenne de Bras-Panon** (02 62) 51 60 19
- **Antenne de Saint-André** (Pente Sassy) (02 62) 46 54 74
- **Antenne de Saint-André** (Andropolis 1) (02 62) 86 01 02
- **Antenne de Saint-André** (Andropolis 2) (02 62) 92 31 33
- **Antenne de Salazie** (02 62) 61 85 29
- **PSAD* Est | Obligation de Formation** (02 62) 92 31 33

SUD
- **Antenne de Saint-Pierre** (02 62) 25 77 20
- **Antenne de Saint-Joseph** (02 62) 56 57 42
- **Antenne de Saint-Louis** (02 62) 26 28 29
- **Antenne du Tampon** (02 62) 27 04 63
- **Antenne de la Ravine des Cabris** (02 62) 49 41 00
- **PSAD* Sud | Obligation de Formation** (02 62) 00 10 73

MISSION INTERCOMMUNALE

OUEST
- **Antenne de Saint-Paul** (02 62) 45 39 60
- **Antenne de Saint-Leu** (02 62) 34 84 34
- **Antenne du Port** (02 62) 55 22 44
- **Plateforme de Plateau-Caillou** (02 62) 55 80 62
- **Plateforme du Guillaume** (02 62) 32 53 38
- **Plateforme de la Saline** (02 62) 33 52 25
- Plateforme Rivière des Galets (02 62) 55 22 48
- **Plateforme de Trois-Bassins** (02 62) 24 82 14 | 45 39 72
- **PSAD* Ouest | Obligation de Formation** (02 62) 45 39 60 | (06 92) 02 26 73

LES AIDES ET DISPOSITIFS

LE RÉGIME SPÉCIAL ÉTUDES RSE

Le RSE est un régime spécial d'études qui relève d'un cadre national défini par un arrêté.

Celui-ci permet à certains étudiants d'obtenir des aménagements dans le déroulement de leurs études et vise à concilier études et besoins (selon les modalités pédagogiques propres à chaque établissement).

Chaque étudiant (sous certaines conditions) qui travaille et qui est en formation initiale (hors Formation Continue, hors Apprentissage, hors études de médecine, odontologie et pharmacie, IUT, EPU) peut prétendre au RSE.

Obtenir ce régime permet à son bénéficiaire de :

- bénéficier d'un aménagement de son emploi du temps et du choix de son mode de contrôle des connaissances,
- choisir de bénéficier d'une partie du dispositif, ou de son ensemble,
- changer de groupe de TD et TP,
- être prioritaire pour les permutations de groupes, à condition de fournir à l'appui l'emploi du temps de son employeur avant la seconde séance...

POUR QUI ?

: www.etudiant.gouv.fr / statuts et parcours specifiques

ÉTUDIANT EN SITUATION DE HANDICAP

: www.monparcourshandicap.gouv.fr

Sur **PARCOURSUP**, il est possible de :

- trouver les coordonnées d'un référent handicap (pour chaque formation même en apprentissage) à contacter afin de déterminer ses besoins sont compatibles avec la formation.
- remplir une fiche de liaison pour préciser ses besoins spécifiques. « Elle n'est pas obligatoire et n'est pas non plus communiquée aux formations pour l'examen du dossier », précise Parcoursup.

NB ▶ En plus d'un référent handicap, l'université de La Réunion, dispose d'un responsable de la mission handicap au sein du pôle Egalité.

Responsable de la Mission Handicap : Jocelyne Millet

: (06 62) 93 83 92

: jocelyne.millet@univ-reunion.fr

ÉTUDIANT ARTISTE RECONNU

: www.etudiant.gouv.fr / etre etudiant artiste reconnu

Des établissements favorisent l'accès des artistes confirmés aux études en formation initiale en proposant des aménagements spécifiques.

ÉTUDIANT SPORTIF DE HAUT NIVEAU

: www.sports.gouv.fr

Des établissements favorisent l'accès des sportifs de haut niveau aux études en proposant des aménagements spécifiques.

Il est possible de les retrouver sur **PARCOURSUP**, grâce au filtre dans la partie aménagement sur les sportifs haut niveau.

Comment obtenir ce statut ?

Il faut être inscrit sur les listes ministérielles dans les catégories Élite, Senior, Relève et Reconversion ou sur la liste des sportifs et sportives Espoirs ou encore sur la liste des sportifs et sportives des collectifs nationaux.

Les établissements peuvent étendre cette reconnaissance à d'autres étudiants sportifs.

NB ▶ À l'université de La Réunion, deux catégories existent au niveau de ce statut.

- Ceux inscrits sur la liste des sportifs de haut niveau du Ministère de la jeunesse et des sports, relèvent de la catégorie A.
- Ceux qui pratiquent de manière intensive un sport et qui participent à un championnat national et/ou international, peuvent relever de la catégorie B.

Une fois inscrit à l'université de La Réunion :

- envoyer un mail à Fabrice PAYET (responsable haut niveau au SUAPS) afin de définir l'une des deux catégories retenue,
- puis remplir le dossier de demande de statut,
- le renvoyer.

Ce dossier sert à la commission haut niveau et permet d'attribuer ou non le statut ESHNU.

SUAPS

: Campus Nord (02 62) 93 83 59 | Campus Sud 57 91 62

: suaps.univ-reunion.fr

: fabrice.payet@univ-reunion.fr

ÉTUDIANT ENTREPRENEUR

: snee.enseignementsup-recherche.gouv.fr

Le Statut National Étudiant-Entrepreneur (SNEE) est accessible sur tout le territoire français. Il permet de construire et de développer son projet en bénéficiant d'un accompagnement quelle que soit la démarche entrepreneuriale et de suivre sa formation en formation initiale.

Comment obtenir ce statut ?

Il suffit de remplir son dossier en ligne sur PEPITE France.

: www.pepite-france.fr

NB ▶ L'université de La Réunion est dotée d'une Direction de l'entrepreneuriat étudiant de La Réunion (D2ER) qui est labellisée PEPITE.

: (02 62) 93 82 78

: pepite-reunion@univ-reunion.fr

À NOTER !

• D'AUTRES SITUATIONS SONT AUSSI CONCERNÉES :

- les étudiants salariés au moins 10 h / semaine en moyenne,
- les femmes enceintes,
- les étudiants chargés de famille,
- les étudiants engagés dans plusieurs cursus (comme une double licence),
- les étudiants en situation de longue maladie,
- les étudiants en Service Civique,
- les étudiants exerçant des responsabilités au sein du bureau d'une association (président, secrétaire, trésorier...),
- les étudiants engagés dans la réserve opérationnelle militaire,
- les étudiants élus dans les conseils des établissements d'enseignement supérieur,
- les étudiants élus dans les Crous.

> **Pour plus d'informations, se renseigner avec l'établissement.**

ÉTUDIER EN ÉTANT AIDÉ À LA REUNION

Face aux défis financiers et matériels que peuvent rencontrer les étudiants, des dispositifs spécifiques sont mis en place pour soutenir leur parcours. Bourses, aides matérielles et accès à des services culturels sont autant de ressources pour favoriser la réussite scolaire et l'épanouissement des jeunes réunionnais. Ci-dessous, les outils disponibles pour construire un avenir serein.

AIDES DE L'ÉTAT

La bourse nationale

La bourse nationale sur critères sociaux est une aide financière destinée aux étudiants de l'enseignement supérieur, visant à soutenir ceux issus de familles aux revenus modestes. Son montant, réparti en plusieurs échelons, varie selon les ressources et la situation familiale de l'étudiant. Versée en dix mensualités, elle permet de couvrir une partie des frais liés aux études, comme le logement, les transports ou les achats de matériel pédagogique.

Pour en bénéficier, il est nécessaire de constituer un Dossier Social Étudiant (DSE) chaque année sur le site du Crous.

: www.messervices.etudiant.gouv.fr

L'aide au mérite

L'aide au mérite est un dispositif complémentaire à la bourse sur critères sociaux, destiné aux étudiants ayant obtenu une mention Très Bien au baccalauréat. Cette aide, versée en plusieurs mensualités, vise à récompenser l'excellence académique et encourager la poursuite d'études dans l'enseignement supérieur. Son montant est fixé annuellement par l'État et s'ajoute à la bourse de l'étudiant, sans nécessiter de démarche supplémentaire.

Pour en bénéficier, l'étudiant doit être éligible à une bourse sur critères sociaux et maintenir un parcours régulier et assidu dans ses études.

: www.etudiant.gouv.fr

L'allocation spécifique annuelle pour étudiant en difficulté

L'allocation spécifique annuelle est une aide destinée aux étudiants en grande difficulté financière, qui ne peuvent pas bénéficier de la bourse sur critères sociaux. Son montant est similaire à celui des échelons de la bourse et est attribué en fonction de la situation particulière de l'étudiant. Cette aide vise à soutenir les étudiants confrontés à des situations exceptionnelles, comme une rupture familiale ou une autonomie avérée. Pour en bénéficier, il faut déposer une demande auprès du Crous, accompagnée des justificatifs nécessaires, et être inscrit dans un établissement d'enseignement supérieur.

: www.etudiant.gouv.fr

Le PASS Culture

Le PASS Culture est un dispositif national visant à faciliter l'accès des jeunes à la culture dont montant attribué varie en fonction de l'âge du bénéficiaire. À 18 ans, il s'élève à 300 €. Ces crédits peuvent être utilisés pour des activités culturelles telles que l'achat de livres, des places de cinéma, des concerts, des cours artistiques, etc.

Pour bénéficier du Pass Culture, il suffit de s'inscrire sur l'application dédiée et de justifier de son âge et de son identité.

: pass.culture.fr

Le PASS'SPORT

Le Pass'Sport est une aide financière qui vise à faciliter l'accès des jeunes à une activité sportive en club. D'un montant de 50 €, celle-ci peut être utilisée pour réduire le coût d'une inscription dans une association sportive partenaire.

Elle s'adresse notamment aux étudiants boursiers et est attribuée automatiquement à la rentrée, sous réserve d'éligibilité.

Pour en profiter, il suffit de présenter le courrier ou l'e-mail d'éligibilité reçu à l'organisme sportif choisi.

: pass.sports.gouv.fr

AIDES DÉPARTEMENTALES

La bourse Départementale

Le département propose une aide attribuée en fonction des critères de ressources familiales pour des études supérieures en formation initiale en complément de la bourse nationale.

Pour étudier à La Réunion, il est possible d'avoir une bourse d'un montant compris entre 375 et 1 250 €.

Chaque année, il faut adresser une demande au Département par la voie de la télé inscription sur :

: www.net-bourses-re

L'allocation de scolarité

Sous condition d'obtention de la bourse départementale et d'engagement dans un parcours d'excellence, le département propose une aide pour régler les droits de scolarité si ces derniers sont supérieurs à 4 €.

Un parcours d'excellence est une formation qui débouche au moins sur un niveau de diplôme final de niveau 7 à savoir bac+5.

Le montant de l'allocation dépend de l'échelon de la bourse départementale et varie entre 2 000 et 6 000 €.

: www.net-bourses.re

AIDES RÉGIONALES

L'Allocation régionale d'études supérieures à La Réunion

• ARESR

Les aides de la Région sont conditionnées par les revenus des parents.

Le plafond est de 95 610 €.

- **L1 : 500 €** pour les boursiers et non boursiers*
- **L2 : 400 €** pour les non boursiers *
- **L3 : 400 €** pour les non boursiers *
- **M1 : 500 €** pour les non boursiers *
- **M2 : 500 €** pour les non boursiers *

**Bourse nationale (Crous) ou de la bourse régionale sanitaire et sociale*

Attention les formations professionnelles ne sont pas concernées par cette aide (ex : EGC, écoles préparatoires aux concours...).

Allocation de première installation

• API

Les aides de la Région sont conditionnées par les revenus des parents.

Le plafond est de 95 610 €.

C'est une aide pour les étudiants qui prennent un logement et qui quittent pour la première fois le foyer des parents. Elle n'est percevable qu'une seule fois, l'année où le bail a été signé.

- **L1 à M2 : 400 €** pour les non boursiers du CROUS et du Département (Net Bourses)

Aide régionale au remboursement d'un prêt étudiant

• ARRPE

Les aides de la Région sont conditionnées par les revenus des parents.

Le plafond est de 95 610 €.

En cas de prêt étudiant, la CRIJ contribue à rembourser le montant des intérêts et de l'assurance de ce prêt étudiant.

- **L1 au M2 :** aide plafonnée **à 1 600 €.**

Bourse régionale sanitaire et sociale

• BSS

La Région Réunion alloue une bourse régionale aux élèves et étudiants des filières sanitaires et sociales, selon la situation sociale de l'apprenant et sous réserve des critères d'éligibilité.

En 2023, le montant des bourses a été majoré de 4 % pour tenir compte de l'inflation.

: sai.bss@cr-reunion.fr

Aide aux familles

La Région participe aux frais d'inscription de scolarité des étudiants de l'EGCR, le montant de cette aide varie suivant le statut de l'étudiant si celui-ci est boursier ou non.

L'instruction de cette demande est faite par les services de la Région, qui étudie sur la base des pièces justificatives transmises le droit et le montant de l'aide conformément au règlement.

À NOTER !

Afin d'étudier dans un cadre serein, il est important de savoir répondre à la question de comment se loger et se nourrir.

Ci-dessous, des informations utiles.

• SE LOGER

S'il existe bon nombre de sites internet de location d'appartements, il est possible de se renseigner auprès du CROUS qui propose des logements. Il existe des résidences universitaires. Les logements y sont attribués aux étudiants sur critères sociaux.

: www.messervices.etudiant.gouv.fr

Solliciter la caisse d'allocations familiales (CAF).

Cette dernière attribue aux étudiants, selon des critères sociaux (ressources, situation familiale, nature du logement...) différentes aides. On retrouve l'Aide personnalisée au logement (APL), l'Allocation de logement à caractère familial (ALF) ou encore l'Allocation logement à caractère social (ALS).

: www.caf.fr

Le CROUS a un service qui permer de consulter des annonces de logements privés ou en résidences universitaires : **LOKAVIZ**.

Le site permet également d'accéder à un service de cautionnement locatif VISALE.

: www.lokaviz.fr

Le soutien de l'État avec le LOCA-PASS !

C'est un prêt destiné à financer le dépôt de garantie d'un logement dans la limite de 1 200 €. Il faut être un étudiant de moins de 30 ans pour pouvoir bénéficier de ce prêt.

: locapass.actionlogement.fr

• SE NOURRIR

En tant qu'étudiant à l'université de La Réunion, il est possible de ne pas trop dépenser d'argent pour son alimentation.

▸ Le resto U

Quatre restaurants universitaires (Resto U) et quatre cafétérias sont gérés par le Centre régional des œuvres universitaires et scolaires de La Réunion. Ils sont situés à proximité du campus et proposent de déjeuner pour un tarif social national.

Au CROUS de La Réunion, le repas social est composé d'une entrée, un plat et un dessert.

▸ L'épicerie solidaire

Il en existe une sur le campus du Moufia, qui propose une large gamme de produits avec des prix abordables.

• SE DÉPLACER

▸ La carte Réuni'Pass Étudiant

Afin d'emprunter les réseaux de transports collectifs de l'île, **la carte Réuni'Pass Étudiant** offre l'accès aux réseaux : **Car Jaune** (sauf sur les lignes Z'éclair T et ZO), **Citalis, Alternéo, Estival, Kar'Ouest et CarSud**.

Pour faire sa demande :

: www.reunipassetudiant.re

ÉTUDIER EN ÉTANT AIDÉ HORS DE LA RÉUNION

Des aides ont été mises en place pour accompagner celles et ceux qui souhaitent étudier en dehors de La Réunion.

Ci-dessous, des informations sur les aides auxquelles il est possible de prétendre au cours de son cursus de formation.

AIDES DE L'ÉTAT

L'aide mobilité PARCOURSUP

Les bénéficiaires d'une bourse durant leurs années de lycée, peuvent avoir droit à une aide à la mobilité Parcoursup sous condition que la formation choisie soit hors de leur académie de résidence donc hors de La Réunion !

: www.etudiant.gouv.fr

Le passeport pour la mobilité des études

• LADOM

Le dispositif « Passeport pour la Mobilité des Études » (PME) s'adresse aux étudiants résidant en Outre-mer, désireux de poursuivre leurs études en France hexagonale ou dans un autre DOM, en raison de l'inexistence ou de la saturation de leur cursus dans leur territoire de résidence.

Il se caractérise par la prise en charge intégrale ou partielle du transport (aérien + ferroviaire).

Il suffit de remplir une demande sur :

: www.ladom.fr

AIDES DÉPARTEMENTALES

Le département propose les mêmes aides à celles et ceux qui restent ou qui partent.

La bourse Départementale

Pour étudier en métropole ou en UE, il est possible d'avoir une bourse d'un montant compris entre 1 550 et 2 150 €.

Chaque année, il faut adresser une demande au Département par la voie de la télé inscription sur :

: www.net-bourses.re

L'allocation de scolarité

Pas de modification par rapport à l'aide attribuée aux étudiants qui restent à La Réunion.

: www.net-bourses.re

AIDES RÉGIONALES

Allocation régionale d'études supérieures

• ARES

Pour les étudiants inscris dans une université en Métropole, en Europe ou à l'Etranger à partir de ta 2e année de Licence, la CRIJ propose aussi l'allocation de Réussite dans l'Enseignement Supérieur (ARES).

Elle s'adresse aux étudiants non bénéficiaires de la bourse nationale du CROUS. Elle a pour objectif d'accompagner pour faire face à des besoins matériels dans le cadre de ton cursus (acquisition d'équipements de travail, prise en charge de mutuelle de santé et de divers matériels liés à la formation suivie).

: demarches.cr-reunion.fr / ARES

Aide complémentaire pour la première installation

• APIER

L'Allocation de Première Installation et Équipement Régional (APIER) s'adresse aux étudiants réunionnais (dont les néo-bacheliers) qui s'inscrivent pour la première fois en études supérieures en Métropole.

Au regard des compétences attribuées aux régions, les formations paramédicales et sanitaires et sociales en Métropole pourront également bénéficier de ce dispositif ainsi que les anciens bénéficiaires de BRESM. Pour ce faire, il faut justifier d'une inscription dans un nouveau cursus d'études sur le territoire national.

L'APIER n'est pas cumulable avec les aides proposées par le Conseil Départemental (NET-BOURSE), avec l'Allocation de Mobilité Spécifique (AMS), l'AFPR et l'AMPE de la CRIJ.

Par ailleurs, les Conventions d'Éducation Prioritaire CEP/IEP Paris ne sont pas éligibles au dispositif.

: demarches.cr-reunion.fr / APIER

Aide régionale au remboursement d'un prêt étudiant

• ARRPE

Les aides de la Région sont conditionnées par les revenus des parents.

Le plafond est de 95 610 €.

En cas de prêt étudiant (demander à sa banque un prêt étudiant et non à la consommation).

La CRIJ contribue à rembourser le montant des intérêts et de l'assurance de ce prêt étudiant.

- **L1 à M2 :** l'aide en mobilité est plafonnée à **3 673 €.**

: demarches.cr-reunion.fr / ARRPE

Allocation aux filières relevant des priorités régionales

• AFPR

Avoir un projet de formation qualifiante, certifiante ou diplômante en France métropolitaine, permet de bénéficier de ce dispositif.

Les certifications et qualifications prises en charge par celui-ci doivent impérativement être inscrites au Registre National des Certifications Professionnelles (RNCP). Les certificats d'école ne sont pas éligibles.

L'AFPR n'est pas cumulable avec les autres dispositifs proposés par la CRIJ, ainsi que les aides du Conseil Départemental (Net-bourse) et celles proposées par LADOM (passeport pour la mobilité des études) dans le cadre de ses marchés.

: demarches.cr-reunion.fr / AFPR

Aide à la mobilité VATEL île Maurice

• VATEL

Celles et ceux qui s'inscrivent dans un cursus universitaire diplômant de l'école International Vatel à l'île Maurice, peuvent bénéficier de cette aide pour leurs besoins matériels liés à leur nouvelle vie étudiante, qui nécessite l'acquisition d'équipements de travail et de divers matériels.

Le BACHELOR VATEL s'effectue sur 5 années d'études.

Néanmoins bénéficier de cette aide, empêche d'être éligible aux autres dispositifs que propose la CRIJ, hormis les dispositifs ARRPE, ATCM et ASPM.

Cette aide n'est pas cumulable avec la bourse Départementale (Net-Bourses).

: demarches.cr-reunion.fr / VATEL

Allocation de stage pratique en mobilité

• ASPM

Lorsqu'un stage d'initiation est obligatoire, il est possible de bénéficier de ce dispositif.

Celui-ci s'adresse aussi bien aux étudiants inscrits en mobilité et devant effectuer leur stage à La Réunion, en Métropole ou à l'étranger qu'à ceux inscrits à La Réunion et devant faire obligatoirement un stage en mobilité.

Cette allocation s'adresse aux étudiants boursiers et non boursiers du CROUS sur une période de 8 semaines de stage maximum.

L'aide est renouvelable.

: demarches.cr-reunion.fr / ASPM

Aide aux tests de certification multilingues

• ATCM

L'aide aux tests de certification multilingue s'adresse aussi bien aux étudiants qu'aux lycéens, aux apprentis et aux demandeurs d'emploi.

Le montant de l'aide allouée est porté à hauteur de 200 € maximum pour le remboursement des frais liés au passage du test (TOEIC, TOEFL, CLES, DELF, IETL etc...).

: demarches.cr-reunion.fr / ATCM

Aide à la mobilité vers les pays étranger

• AMPE

L'Aide à la mobilité vers les pays étrangers et Europe est une aide en faveur des étudiants qui s'inscrivent dans des cursus universitaires diplômants dans les pays étrangers ou européens à l'exception des pays de la Zone Océan Indien (Île Maurice, Madagascar, Les Comores, Mayotte, Les Seychelles), ainsi que des pays du Proche et Moyen-Orient (les conditions de sécurité n'étant pas réunies). Elle est également incompatible avec le cursus CÉGEP, les stages et les échanges universitaires.

Cette aide n'est pas cumulable avec l'allocation de première installation et l'équipement de la Région (APIER).

Toutefois, l'étudiant peut prétendre à l'Allocation de réussite, l'Allocation régionale de remboursement d'un prêt étudiant (ARRPE), l'Allocation de stages pratiques en mobilité (ASPM) et l'Aide aux tests de certification multilingue (ATCM).

: demarches.cr-reunion.fr / AMPE

@freepik

Bourses régionales des études supérieures sportives en mobilité

• BRESUP Sport

La Région intervient en faveur des étudiants de première année de licence jusqu'à la deuxième année de master (même ceux intégrant le cursus en cours de cycle) désirant intégrer une filière de haut niveau dans l'hexagone.

Les étudiants boursiers et non boursiers sont éligibles.

Il faut être un sportif de bon niveau régional (attestation de la ligue locale de rattachement) ou inscrit sur la liste nationale de Haut Niveau.

: demarches.cr-reunion.fr / BRESUP Sport

Aide au ressourcement

La collectivité régionale de La Réunion a souhaité apporter son soutien aux jeunes étudiants réunionnais en mobilité, en leur permettant de rentrer auprès de leur proches une fois par an tout au long de leur cursus.

Le montant de l'aide est déterminé en fonction des revenus du foyer fiscal de tes parents.

: demarches.cr-reunion.fr / Aide au ressourcement

L'Aide Régionale à l'Entrée aux Grandes Écoles

• AREGE

Ce dispositif s'adresse aux étudiants admissibles au concours des grandes écoles (ayant réussi l'examen écrit) sans distinction statutaire de boursier de l'État, et devant se rendre en Métropole pour y passer les épreuves orales d'admission.

Il est aussi ouvert à destination des étudiants titulaires d'un BTS ou d'un autre diplôme de niveau L2 ou L3 (minimum) ayant réussi les épreuves écrites et devant passer un oral d'admission dans l'hexagone.

Les bénéficiaires de la Convention d'éducation prioritaire (CEP) en sont exclus.

Les dossiers sont distribués et récupérés par le professeur référent. Le lycée ou l'université transmet l'ensemble des dossiers à la CRIJ.

À NOTER !

Attestation d'inexistence ou de saturation de la filière choisie.

Cette attestation peut être demandée pour bénéficier de certains dispositifs notamment pour le passeport pour la mobilité des études (LADOM).

- **L'attestation d'inexistence** est délivrée quand la formation n'existe pas à La Réunion.
- **L'attestation de saturation** est délivrée à l'étudiant qui, dans Parcoursup (procédure normale), a été candidat à La Réunion et admis hors département faute de place à La Réunion.
- **Les attestations concernant un BTS, une CPGE, une école** (de commerce ou d'ingénieurs ou spécialisée) sont délivrées par le SAIO du rectorat de la Réunion.

  : ocean.ac-reunion.fr / attestation de filière
- **L'université** répond sur les filières suivantes : **PACES, licence, DUT, licence professionnelle, Master et Doctorat.**

  : scolag.univ-reunion.fr / passeport mobilité

⚠ *L'attestation d'inexistence de filière n'est délivrée que si le nom de la mention et/ou parcours sont différents de ceux proposés à l'Université de La Réunion. Cette dernière ne tient pas compte des options et/ou spécialités spécifiques pour la délivrance de l'attestation.*

SPRO
Service Public Régional de l'Orientation
/ LA RÉUNION /

ACCUEILLIR

ACCOMPAGNER

INFORMER

SERVICE PUBLIC RÉGIONAL de L'ORIENTATION de LA RÉUNION

RÉGION RÉUNION
www.regionreunion.com

ANNUAIRE DES ÉTABLISSEMENTS

LÉXIQUE

POUR MIEUX COMPRENDRE :

- CCI : Chambre de Commerce et d'Industrie
- CFA : Centre de formation
- MFR : Maison familiale et rurale
- UR : Université de La Réunion
- URMA : Université Régionale des Métiers de l'Artisanat

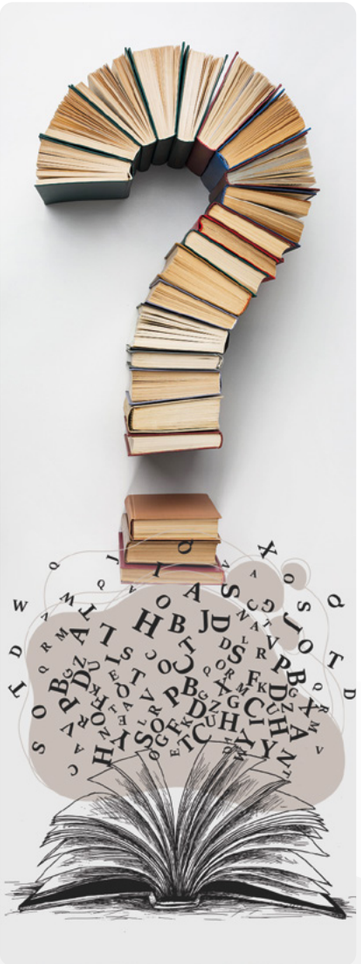

BASSIN EST

ÉTABLISSEMENTS PUBLICS

BRAS-PANON

- Lycée polyvalent **Paul Moreau**
  51 chemin de Bras-Panon
  (02 62) 51 61 61
  Internat

SAINT-ANDRÉ

- **CFA URMA** de Saint-André (Centre de formation -Université Régionale des Métiers de l'Artisanat)
  16 rue Comorapoule
  (02 62) 46 62 00
  Internat
- Lycée général et technologique **Mahatma Gandhi**
  ZAC Portes des Salazes - BP 507
  (02 62) 92 15 20
  Sans hébergement
- Lycée général et technologique **Sarda Garriga**
  755 rue de la Communauté - BP 513
  (02 62) 58 58 80
  Sans hébergement
- Lycée professionnel **Jean Perrin**
  Rue du Lycée - BP 502
  (02 62) 58 84 40
  Internat

SAINT-BENOÎT

- CFA Agricoles **FORMA'TERRA**
  4 chemin Goyaves
  (02 62) 45 92 92
  Non communiqué
- Lycée général et technologique **Jean-Claude Fruteau**
  76 rue Joseph Hubert - CS 41012
  (02 62) 50 82 00
  Internat
- Lycée professionnel **Patu de Rosemont**
  72 rue Joseph Hubert
  (02 62) 92 95 20
  Internat - hors établissement :
  Lycée Jean-Claude Fruteau
- Lycée polyvalent **Nelson Mandela**
  69 rue des alamandas
  (02 62) 92 96 81
  Internat - hors établissement :
  Lycée Jean-Claude Fruteau
- Lycée polyvalent **Marie Curie**
  81 rue Roger Dijoux - BP 126
  (02 62) 94 46 46
  Internat

ÉTABLISSEMENTS PRIVÉS

SAINT-ANDRÉ

- MFR de l'Est
  1091 chemin Bel Ombre
  (02 62) 46 01 88
  Internat

SAINT-BENOÎT

- **IRTS** (Institut régional du travail social)
  1 rue Sully Brunet
  (02 62) 92 97 77
  Sans hébergement

LA PLAINE-DES-PALMISTES

- MFR de la Plaine des palmistes (Maison familiale et rurale)
  Rue Arzal AdoLycée professionnelhe
  (02 62) 51 38 91
  Internat

● Établissement public | ■ établissement privé | TP : Temps plein | A : Apprentissage | Alt. : Alternance sous statut scolaire

BASSIN NORD

ÉTABLISSEMENTS PUBLICS

SAINT-DENIS

- **CCI - Pôle de formation Nord**
  12 rue Gabriel de Kerveguen
  (02 62) 48 35 35 | 48 35 05
  Sans hébergement
- **CFA URMA** de Sainte-Clotilde
  ZAC Patates à Durand,
  Avenue Stanislas Gimart
  (02 62) 28 18 30
  Internat
- **CRR** (Conservatoire à rayonnement régional musique, danse, théâtre)
  6 bis rue Pasteur
  (02 62) 90 44 71
  Sans hébergement
- **EDN** (École du numérique)
  12 rue Gabriel de Kerveguen
  (02 62) 94 22 22
- **EMOI** (École des médias de l'océan indien)
  1 rue Jean Chatel
  (02 62) 28 80 01 | 97 32 00
- Lycée général et technologique **Marguerite Jauzelon**
  51 avenue Gaston Monnerville - BP 765
  (02 62) 90 73 00
  Sans hébergement
- Lycée général et technologique **Leconte de Lisle**
  3 allée des étudiants,
  Cité scolaire du Butor - BP 40037
  (02 62) 94 79 20
  Internat
- Lycée général et technologique **Lislet Geoffroy**
  15 rue Christol de Sigoyer,
  Cité scolaire du Butor - BP 50002
  (02 62) 90 72 00
  Internat
- Lycée polyvalent **Georges Brassens**
  16 avenue Georges Brassens - BP 253
  (02 62) 92 47 10
  Internat
- Lycée polyvalent **Mémona Hintermann-Afféjee**
  1 Chemin des Francisceas
  (02 62) 98 24 25
  Internat
- Lycée professionnel **Albert Ramassamy**
  25 avenue Georges Brassens - BP 19
  (02 62) 48 44 60
  Internat - hors établissement :
  Lycées G. Brassens et M. Hintermann-Afféjee
- Lycée professionnel **Amiral Lacaze**
  1 rue Stanislas Gimart
  (02 62) 28 37 75
  Internat - hors établissement :
  Lycées G. Brassens et M. Hintermann-Afféjee
- Lycée professionnel **Julien de Rontaunay**
  Cité scolaire du Butor - BP 155
  (02 62) 90 90 30
  Internat - hors établissement :
  Lycée Leconte de Lisle
- **CREPS** (Centre de Ressources, d'Expertise et de Performance Sportive)
  24 route Philibert Tsiranana - CS 61115
  (02 62) 94 71 94
  Internat
- **IFAS** (Institut de formation d'aides-soignantes)
  Allée des Topazes, CHU Félix Guyon - CS 11021
  (02 62) 71 75 30
  Sans hébergement
- **IFSI NORD**
  Institut de formation en soins infirmiers
  CHU Félix Guyon
  All. des Topazes
  (02 62) 90 51 40 | 71 75 30
- **IRFE** (Institut régional de formation en ergothérapie)
  Université de La Réunion
  60 rue Bertin
  CS 81010
  97404 Saint-Denis Cedex
  (02 62) 90 91 01
- **Université de La Réunion**
  15 avenue René Cassin,
  Campus universitaire du Moufia
  (02 62) 93 80 80 / 93 81 20
  UFR Santé
  (02 62) 93 81 49

SAINTE-MARIE

- Lycée général et technologique **Le Verger**
  1 avenue des Corossols - BP 31
  (02 62) 53 20 60
  Internat - hors établissement :
  Lycée Isnelle Amelin
- Lycée professionnel **Isnelle Amelin**
  Rue Marcel Goulette - BP 16
  (02 62) 93 17 00
  Internat

SAINTE-SUZANNE

- Lycée polyvalent **Bel Air**
  2 rue du lycée - BP 43
  (02 62) 98 05 19
  Internat

ÉTABLISSEMENTS PRIVÉS

SAINT-DENIS

- **CFA ECR** (Centre de Formation d'Apprentis de l'Enseignement Catholique de La Réunion)
  Rue Boyer de la Giroday
  (02 62) 90 78 46
  Sans hébergement
- CFA **ESSPA Business School**
  14 rue Pierre Aubert
  (02 62) 31 97 52 / 61 07 00
  Sans hébergement
- CFA **Forma Conseil**
  3, rue Louis Jessu dit "Ti Ting"
  (02 62) 73 15 55
  Sans hébergement
- École privée des préparateurs en pharmacie Acoprophar Nord
  28 E avenue Marcel Hoarau
  (02 62) 28 61 29
  Sans hébergement
- **EGC** de La Réunion (École de gestion et de commerce)
  12 rue Gabriel de Kerveguen
  (02 62) 48 35 12
  Sans hébergement
- Lycée professionnel privé **Saint-François Xavier**
  Chemin du Piton Trésor - PK 7
  (02 62) 23 53 86
  Internat
- Lycée général et technologique privé **Levavasseur**
  4 rue Fénelon - CS 91074
  (02 62) 21 06 26
  Sans hébergement
- **UCO** (Université Catholique de l'ouest)
  46 boulevard de la Trinité
  (02 62) 67 19 00
  Sans hébergement

SAINTE-MARIE

- CFA **Institut Aéro Formation**
  Aéroport international de Roland Garros
  (02 62) 72 95 68
  Sans hébergement
- **IFR** (Institut de formation de La Réunion)
  41 rue de la Pépinière
  (02 62) 20 03 92
  Non communiqué

SAINTE SUZANNE

- Lycée professionnel / Agricole privé **Cluny**
  4 chemin des Trois Frères - BP 23
  (02 62) 98 06 26
  Internat - hors établissement :
  Lycée Bel Air

BASSIN OUEST

ÉTABLISSEMENTS PUBLICS

LA POSSESSION

- Lycée polyvalent **Moulin Joli**
  60 rue Mahatma Gandhi
  (02 62) 22 14 14
  Internat

LE PORT

- CCI, **Pôle de formation CIRFIM**
  (02 62) 43 51 12
  Sans hébergement
- **CFA URMA** du Port
  31 avenue Raymond Mondon - BP 153
  (02 62) 42 10 31
  Internat - hors établissement
- **ESA** (École Supérieure d'Art)
  102 avenue du 20 décembre 1848 - BP 246
  (02 62) 43 08 01
- Lycée polyvalent **Jean Hinglo**
  2 rue des Sans-Soucis - BP 2021
  (02 62) 71 19 00
  Internat
- Lycée professionnel **Léon de Lépervanche**
  35 avenue Raymond Mondon - BP 1015
  (02 62) 42 75 75
  Internat - hors établissement :
  Lycées J. Hinglo et M. Joli
- **ILOI** (Institut de L'image de l'Océan Indien)
  Rue du 8 Mars, Parc de l'Oasis
  (02 62) 43 08 81

LES TROIS-BASSINS

- Lycée polyvalent **Paule Pignolet De Fresne Rivière**
  81 rue Georges Brassens - BP 03
  (02 62) 24 79 50
  Internat ou hors établissement :
  Lycée de Vue Belle

SAINT-LEU

- Lycée polyvalent **Stella**
  Chemin départemental 11 - BP 17
  (02 62) 34 20 20
  Internat - hors établissement :
  Lycée Antoine Roussin

SAINT-PAUL

- CCI, Pôle de formation Centhor
  1 route de l'Eperon
  (02 62) 22 85 00
  Internat
- CFA Agricoles **FORMA'TERRA**
  165 route de Mafate (Rd 2)
  (02 62) 45 92 92
  Internat
- **CFA URMA** de Saint-Gilles les hauts
  1 route de l'Éperon - BP 9
  (02 62) 55 68 55
  Internat
- CFA **CREE Formation**
  (Centre Réunionnais d'Entreprise Éducative)
  2 rue Marius et Ary Leblond
  (02 62) 45 97 55
  Non communiqué
- Lycée agricole **Émile Boyer de la Giroday**
  165 route de Mafate - CS 91037
  (02 62) 45 92 92
  Internat
- Lycée général et technologique **Évariste de Parny**
  85 rue Auguste Vinson - BP 543
  (02 62) 55 46 56
  Sans hébergement
- Lycée général et technologique **Louis Payen**
  329 rue Saint-Louis - BP 114
  (02 62) 22 56 39
  Sans hébergement
- Lycée Hôtelier **Christian Antou**
  63 rue Auguste Vinson, Plateau Caillou
  (02 62) 55 43 00
  Internat ou hors établissement :
  Lycée de Vue Belle
- Lycée polyvalent **Paul Vergès**
  363 route de Savannah - BP 20
  (02 62) 33 06 50
  Internat
- Lycée professionnel **de Vue Belle**
  Chemin Vue belle - BP 105
  (02 62) 33 69 33
  Internat

ÉTABLISSEMENTS PRIVÉS

LE PORT

- **EAM** (École d'apprentissage maritime)
  1 rue de la Poste - BP 26
  (02 62) 42 00 61
  Internat

SAINT-PAUL

- **FPA** (Formation professionnelle adaptée)
  18, rue de la compagnie des Indes
  (02 62) 02 90 03
  Non communiqué
- In'Forma
  18, rue de la compagnie des Indes
  (02 62) 02 90 03
  Non communiqué
- MFR de l'Ouest
  31 chemin Gros Eucalyptus
  (02 62) 33 54 33
  Internat

BASSIN SUD

ÉTABLISSEMENTS PUBLICS

LE TAMPON

- Lycée polyvalent **Boisjoly Potier**
  1 rue Ignaz Pleyel - CS 91007
  (02 62) 57 90 30
  Internat ou hors établissement :
  Lycée Roland Garros
- Lycée polyvalent **Roland Garros**
  Rue Roland Garros - CS 11008
  (02 62) 57 81 00
  Internat
- Lycée polyvalent **Pierre Lagourgue**
  30 Chemin Mazeau, Trois Mares
  (02 62) 96 49 49
  Internat - hors établissement :
  Lycées R. Garros
- **Université de La Réunion**
  Antenne du Tampon
  117 rue du général Ailleret
  (02 62) 57 95 50 / 57 95 63
  UFR Santé
  (02 62) 57 95 95

LES AVIRONS

- Lycée polyvalent **Antoine de Saint-Exupéry**
  20 rue du lycée - BP 28
  (02 62) 38 09 16
  Internat

SAINT-PIERRE

- CCI, **Pôle formation Campus Pro**
  65 rue du Père Lafosse
  (02 62) 70 08 65
  Sans hébergement
- CCI, **Pôle de formation Sud**
  15 route de la Balance
  (02 62) 96 96 96
  Sans hébergement
- **CFA URMA** de Saint-Pierre
  65 rue Père Lafosse
  (02 62) 70 08 60
  Internat
- **ESIROI** (École supérieure d'ingénieurs Réunion Océan Indien)
  Université de La Réunion
  40 rue de Soweto,
  Campus universitaire de Terre Sainte
  (02 62) 81 83 16
- **IFSI SUD**
  Institut de formation en soins infirmiers
  CHU Sud - BP350
  (02 62) 35 95 74 | 35 99 82
- **IFMK** (Institut de formation en masso-kinésithérapie)
  CHU Sud Réunion - IES
  BP 350
  (02 62) 35 94 47
- **IUT** de Saint-Pierre
  (Institut Universitaire de Technologie)
  Université de La Reunion
  Campus de Terre-Sainte
  40 avenue de Soweto
  (02 62) 96 28 70
  Sans hébergement
- Lycée général et technologique **Ambroise Vollard**
  3 avenue de Soweto, Terre Sainte - BP 399
  (02 62) 96 23 50
  Internat
- Lycée polyvalent de **Bois d'Olive**
  112 avenue Laurent Vergès - BP 71
  (02 62) 49 89 60
  Internat - hors établissement :
  Lycée Ambroise Vollard
- Lycée professionnel **François de Mahy**
  79 rue Luc Lorion - BP 364
  (02 62) 35 75 20
  Internat - hors établissement :
  Lycées A. Vollard et R. Garros
- **IFAS** (Institut de formation d'aides-soignantes)
  Groupe Hospitalier Sud Réunion,
  Terre Sainte - BP 350
  (02 62) 71 98 20
  Sans hébergement
- **IFAP** (Institut de formation d'auxiliaires de puériculture)
  Groupe Hospitalier Sud Réunion,
  Terre Sainte - BP 350
  Tél NC
  Sans hébergement

SAINT-JOSEPH

- Lycée polyvalent de **Vincendo**
  10 route de la Marine, Vincendo
  (02 62) 37 39 60
  Internat - hors établissement :
  Lycée Paul Langevin
- Lycée général et technologique **Pierre Poivre**
  35 rue Hippolyte Foucque - BP 7
  (02 62) 56 69 79
  Internat - hors établissement :
  Lycée Paul Langevin
- Lycée professionnel **Paul Langevin**
  6 allée des Hibiscus - BP 80
  (02 62) 56 69 20
  Internat
- Lycée professionnel agricole **Angélo Lauret**
  24 rue Raphael Babet
  (02 62) 56 50 40
  Internat
- **CFA Agricole** de Saint-Joseph
  24 rue Raphael Babet - BP 8
  (02 62) 56 19 80
  Internat

SAINT-LOUIS

- Lycée général et technologique **Antoine Roussin**
  25 rue Leconte de Lisle - CS 21013
  (02 62) 91 93 33
  Internat
- Lycée polyvalent **Jean Joly**
  2 chemin la Ouette
  (02 62) 39 75 00
  Internat ou hors établissement :
  Lycée Antoine Roussin
- Lycée professionnel **Victor Schœlcher**
  14 rue Saint Philippe - BP 36
  (02 62) 91 95 95
  Internat - hors établissement :
  Lycée Antoine Roussin
- Lycée professionnel **Roches Maigres**
  25 rue Leconte de Lisle - BP 75
  (02 62) 91 28 50
  Internat - hors établissement :
  Lycée Antoine Roussin

ÉTABLISSEMENTS PRIVÉS

LE TAMPON

- MFR du Tampon
  9 rue Paul Hermann
  (02 62) 57 97 97
  Internat
- AREFIP
  20 rue Docteur Henri Roussel
  (02 62) 94 79 22
  Non communiqué

SAINT-PIERRE

- **MFR** de Saint-Pierre
  1 rue SITA, Ligne des bambous
  (02 62) 49 77 25
  Sans hébergement
- **CFA MFR** de Saint-Pierre
  90 bis rue du Four à Chaux
  (02 62) 27 09 71
  Sans hébergement
- **EMAP** (École des métiers de l'accompagnement de la personne)
  Chemin Vélia - Bois d'olives - BP 18
  (02 62) 96 95 30
  Sans hébergement
- **CPES** (Classes préparatoires privées aux études de santé)
  35 ter rue du four à chaux
  (02 62) 35 00 11
  Sans hébergement
- Lycée polyvalent privé **La Salle Saint-Charles**
  62 rue Auguste Babet - BP 394
  (02 62) 25 41 95
  Sans hébergement
- RÉUSSIR Formation Bâtiment
  ZA La Cafrine, 10B chemin Maxime Rivière
  (02 62) 96 46 45
  Non communiqué
- **ACF** (Alternative Conseil Formation)
  14 rue Victor Schœlcher
  (02 62) 33 78 71
  Non communiqué

SAINT-LOUIS

- **Centre FPEA**
  (Formation par excellence alternée)
  225A avenue Principale
  (02 62) 33 00 92
  Non communiqué
- École privée des préparateurs en pharmacie Acoprophar Sud
  154 C avenue principale
  (02 62) 35 56 25
  Sans hébergement

● Établissement public | ■ établissement privé | TP : Temps plein | A : Apprentissage | Alt. : Alternance sous statut scolaire

REGION REUNION
www.regionreunion.com
SPRO
Service Public Régional de l'Orientation
/ LA RÉUNION /
TU CHERCHES
TA VOIE ?
UNE FORMATION,
UN MÉTIER ?
La Région
t'accompagne !
www.regionreunion.com
La Région lé èk zot